



14  
வடக்கு மாகாண சபை  
ඉතුරු පළාත් සභාව  
Northern Provincial Council



நிதிக்கூற்று ஆல் புகாவை

FINANCIAL STATEMENT

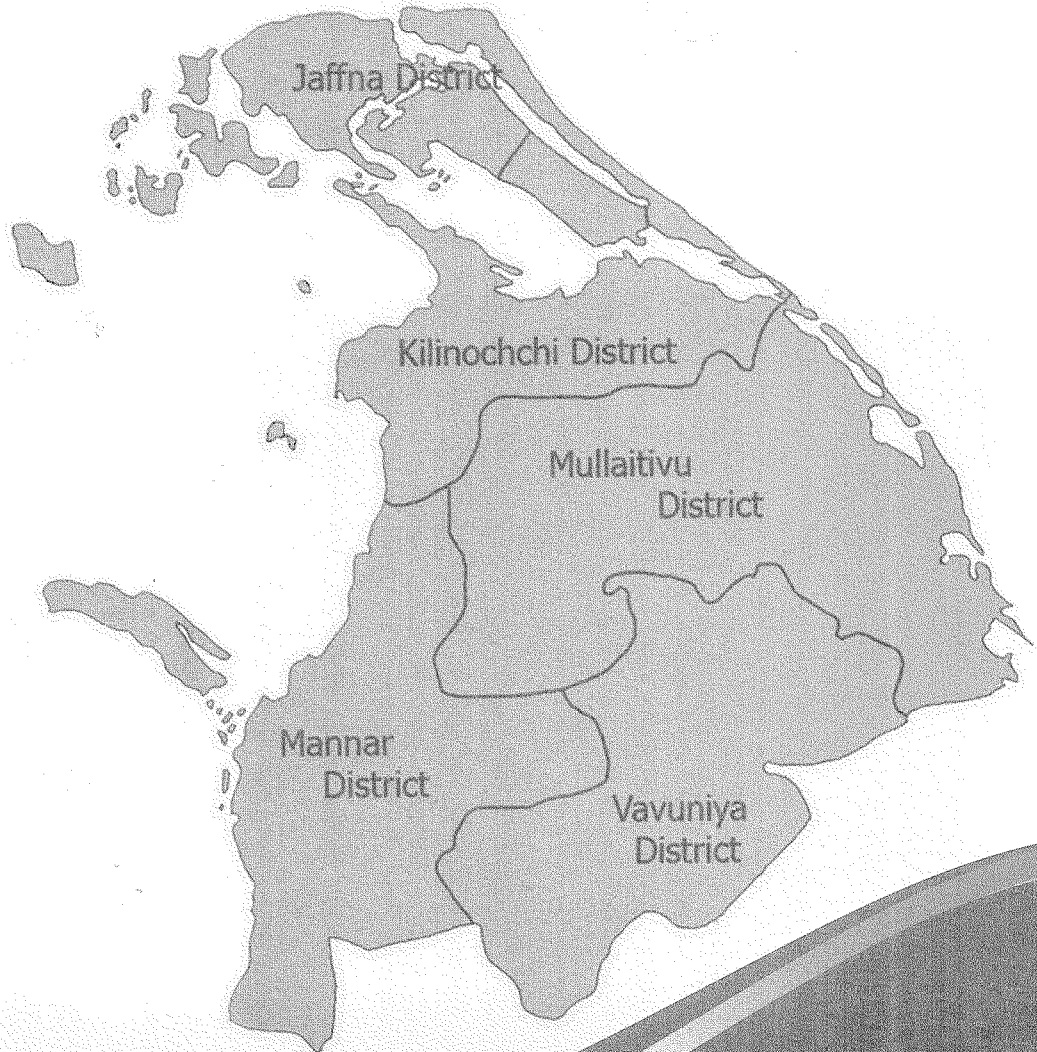

2016

நிதிக் கூற்று - 2016  
இலா புகாறைய - 2016  
FINANCIAL STATEMENT - 2016

உள்ளடக்கம் / Contents / අන්තර්ගතය

	பக்க இல. பிடி எண் Page No.
01 அறிமுகம் காட்சி Introduction	1
02 வருமான மதிப்பீடு நாடியம் கீழ்வாய்வு Revenue Estimate	41
03 முதலாவது அட்டவணை - 2016 பலி ரூப லேவைய - 2016 First Schedule - 2016	45
04 மொத்த செலவினங்களின் தொகுப்பு - 2016 இல் பிடி மீட்டிய சார்பு - 2016 Summary of Total Expenditure - 2016	47
05 தலைப்புகள் ரீதியிலான மொத்த செலவினங்களின் தொகுப்பு - 2016 கிடைசு அல்ல இல் பிடி மீட்டிய சார்பு - 2016 Summary of Total Expenditure by Head - 2016	48
06 கருத்திட்டங்கள் ரீதியிலான மொத்த செலவினங்களின் தொகுப்பு - 2016 வாசலி அல்ல இல் பிடி மீட்டிய சார்பு - 2016 Summary of Total Expenditure by Project - 2016	50
07 நிதி மூலங்கள் - 2016 இலா புகாறைய - 2016 Financial Resources - 2016	53
08 தலைப்புகள் ரீதியிலான மொத்த செலவினங்களின் தொகுப்பு கிடைசு அல்ல இல் பிடி மீட்டிய சார்பு Summary of Total Expenditure by Head	54
09 கருத்திட்டங்கள் ரீதியிலான மொத்த செலவினங்களின் தொகுப்பு வாசலி அல்ல இல் பிடி மீட்டிய சார்பு Summary of Total Expenditure by Project	56
10 கருத்திட்டங்கள் ரீதியிலான ஆளுக்கரிய வேதனாதிக்களின் தொகுப்பு வாசலி அல்ல இல் பிடி மீட்டிய சார்பு Summary of Personal Emoluments by Project	59
11 கருத்திட்டங்கள் ரீதியிலான ஏனைய மீண்டுமும் செலவினங்களின் தொகுப்பு வாசலி அல்ல இல் பிடி மீட்டிய சார்பு Summary of Other Recurrent Expenditure by Project	62
12 உபகருத்திட்டங்கள் ரீதியிலான மொத்த செலவினங்களின் தொகுப்பு ரூப வாசலி அல்ல இல் பிடி மீட்டிய சார்பு Summary of Total Expenditure by Sub Project	65
13 வகுப்புகள் ரீதியிலான மொத்த செலவினங்களின் தொகுப்பு காண்டிய அல்ல இல் பிடி மீட்டிய சார்பு Summary of Total Expenditure by Category	66
14 விடயக்குறியீடு ரீதியாக மொத்த செலவினங்களின் தொகுப்பு வாய் பிடி அல்ல இல் பிடி மீட்டிய சார்பு Summary of Total Expenditure by Object Code	68
15 தலைப்புகள் ரீதியிலான அனுமதிக்கப்பட்ட பதவியினர் தொகுப்பு கிடைசு அல்ல அனுமதி காட்சி அல்ல இல் பிடி மீட்டிய சார்பு Summary of Approved Cadre by Head	73
16 தலைப்புகள் ரீதியிலான மதிப்பிடப்பட்ட பதவியினர் தொகுப்பு கிடைசு அல்ல அனுமதி காட்சி அல்ல இல் பிடி மீட்டிய சார்பு Summary of Estimated Cadre by Head	75

0775386435  
கிரேஸ்

K. Kumudini  
Chief Accountant - Budget  
Office of the Deputy Chief Secretary - Finance

**முதலாம் அட்டவணை பட்டி பட்டியல்**  
**First Schedule**

தலைப்பு கீழ்க் Head	அமைச்சு / திணைக்களம் அமைச்சு / திணைக்களம் / தலைப்புகள் Ministry / Department	பக்க இல. பிடி எண் Page No.
400	ஆளுநர் செயலகம் நாளுரை காட்சியகம் Governor's Secretariat	77
401	மாகாண பொதுச்சேவை ஆணைக்குழு பலாந் சாலை சேவை ஆணைக்கமிஷன் Provincial Public Service Commission	91
402	மாகாண பேரவைச் செயலகம் பலாந் சபை சேவை காட்சியகம் Provincial Council Secretariat	99
முதலமைச்சரின் அமைச்சு - உள்நாட்டு, தொழிற்துறை மற்றும் தொழில் முனைவோர் மேம்பாடு, காணி, மின்சக்தி, வீடமைப்பும் நிர்மாணமும் மற்றும் சுற்றுலா.		
பலாந் அமைச்சு - பலாந் சபை, காணி, தொழிற்துறை மற்றும் தொழில் முனைவோர் மேம்பாடு, காணி, மின்சக்தி, வீடமைப்பும் நிர்மாணமும் மற்றும் சுற்றுலா.		
<b>Chief Minister's Ministry - Local Government, Industries and Enterprise Promotion, Lands, Electricity, Housing and Construction and Tourism.</b>		
410	முதலமைச்சரின் அமைச்சு - உள்நாட்டு, தொழிற்துறை மற்றும் தொழில் முனைவோர் மேம்பாடு, காணி, மின்சக்தி பலாந் அமைச்சு - பலாந் சபை, காணி, தொழிற்துறை மற்றும் தொழில் முனைவோர் மேம்பாடு, காணி, மின்சக்தி, வீடமைப்பும் நிர்மாணமும் மற்றும் சுற்றுலா. Chief Minister's Ministry - Local Government, Industries and Enterprise Promotion, Lands, Electricity, Housing and C	111
411	மாகாண உள்நாட்டுத் திணைக்களம் பலாந் சபை தலைப்புகள் Provincial Department of Local Government	125
412	மாகாண தொழிற்துறைத் திணைக்களம் பலாந் காணி, தொழிற்துறை மற்றும் தொழில் முனைவோர் மேம்பாடு, காணி, மின்சக்தி, வீடமைப்பும் நிர்மாணமும் மற்றும் சுற்றுலா. Provincial Department of Industries	137
413	மாகாண காணி நிர்வாகத் திணைக்களம் பலாந் காணி, தொழிற்துறை மற்றும் தொழில் முனைவோர் மேம்பாடு, காணி, மின்சக்தி, வீடமைப்பும் நிர்மாணமும் மற்றும் சுற்றுலா. Provincial Department of Land Administration	149
<b>பிரதம செயலாளர் செயலகம்</b>		
<b>பலாந் சபை காட்சியகம்</b>		
<b>Chief Secretary's Secretariat</b>		
420	பிரதம செயலாளர் செயலகம் பலாந் சபை காட்சியகம் Chief Secretary's Secretariat	157
421	பிரதம செயலாளர் அலுவலகம் - நிதி நிர்வாகப் பலாந் சபை காட்சியகம் - நிதி Office of the Deputy Chief Secretary - Finance	175
422	பிரதம செயலாளர் அலுவலகம் - திட்டமிடல் நிர்வாகப் பலாந் சபை காட்சியகம் - திட்டமிடல் Office of the Deputy Chief Secretary - Planning	185
423	பிரதம செயலாளர் அலுவலகம் - பொறியியல் நிர்வாகப் பலாந் சபை காட்சியகம் - பொறியியல் Office of the Deputy Chief Secretary - Engineering	193
424	பிரதம செயலாளர் அலுவலகம் - ஆளணிப் பயிற்சி நிர்வாகப் பலாந் சபை காட்சியகம் - ஆளணிப் பயிற்சி Office of the Deputy Chief Secretary - Personnel Training	201
425	மாகாண வருமான, வரிகள் திணைக்களம் பலாந் வருமானம் அல்லது வரிகள் திணைக்களம் Provincial Department of Revenue & Taxes	209
426	மாகாண கட்டிடங்கள் திணைக்களம் பலாந் கட்டிடங்கள் திணைக்களம் Provincial Department of Buildings	217

தலைப்பு  
 கீழ்க்கண்ட  
 Head

அமைச்சு / திணைக்களம்  
 அமைச்சு / திணைக்களம்  
 Ministry / Department

பக்க இல.  
 பிழை எண்  
 Page No.

மாகாண விவசாயம், கமநல சேவைகள், கால்நடை அபிவிருத்தி, நீர்ப்பாசனம் மற்றும் நீர் வழங்கல், சுற்றாடல், உணவு வழங்கலும் விநியோகமும் மற்றும் கூட்டுறவு அபிவிருத்தி அமைச்சு  
 பல்புலக் கல்வி அமைச்சு  
 பல்புலக் கல்வி அமைச்சு  
 பல்புலக் கல்வி அமைச்சு

Provincial Ministry of Agriculture and Agrarian Services, Animal Husbandary, Irrigation and Water supply, Environment, Food supply and Distributions and Co-operative Development.

- மாகாண விவசாயம், கமநல சேவைகள், கால்நடை அபிவிருத்தி, நீர்ப்பாசனம் மற்றும் நீர் வழங்கல், சுற்றாடல், உணவு வழங்கலும் விநியோகமும் மற்றும் கூட்டுறவு அபிவிருத்தி அமைச்சு 225  
 Provincial Ministry of Agriculture and Agrarian Services, Animal Husbandary, Irrigation and Water supply, Environment, Food supply and Distributions and Co-operative Development.
- மாகாண விவசாயத் திணைக்களம் 237  
 பல்புலக் கல்வி அமைச்சு  
 Provincial Department of Agriculture
- மாகாண கால்நடை உற்பத்தி சுகாதாரத் திணைக்களம் 253  
 பல்புலக் கல்வி அமைச்சு  
 Provincial Department of Animal Production & Health
- மாகாண நீர்ப்பாசனத் திணைக்களம் 267  
 பல்புலக் கல்வி அமைச்சு  
 Provincial Department of Irrigation
- மாகாண கூட்டுறவு அபிவிருத்தித் திணைக்களம் 277  
 பல்புலக் கல்வி அமைச்சு  
 Provincial Department of Co-operative Development
- மாகாண கூட்டுறவு ஊழியர் ஆணைக்குழு 289  
 பல்புலக் கல்வி அமைச்சு  
 Provincial Co-operative Employees Commission

மாகாண கல்வி, விளையாட்டு, பண்பாட்டலுவல்கள் மற்றும் இளைஞர் விவகார அமைச்சு  
 பல்புலக் கல்வி அமைச்சு

Provincial Ministry of Education, Cultural Affairs, Sports & Youth Affairs

- மாகாண கல்வி, விளையாட்டு, பண்பாட்டலுவல்கள் மற்றும் இளைஞர் விவகார அமைச்சு 297  
 பல்புலக் கல்வி அமைச்சு  
 Provincial Ministry of Education, Cultural Affairs, Sports & Youth Affairs
- மாகாண கல்வித் திணைக்களம் 317  
 பல்புலக் கல்வி அமைச்சு  
 Provincial Department of Education
- மாகாண விளையாட்டுத்துறைத் திணைக்களம் 341  
 பல்புலக் கல்வி அமைச்சு  
 Provincial Department of Sports

மாகாண சுகாதார, சமூக மருத்துவ சேவைகள், சமூக சேவைகள் மற்றும் புனர்வாழ்வுளித்தல், நன்னடத்தை சிறுவர் பராமரிப்பு சேவைகள் மற்றும் மகளிர் விவகார அமைச்சு

பல்புலக் கல்வி அமைச்சு  
 Provincial Ministry of Health, Indigenous Medicine, Social Services and Rehabilitation, Probation and Child Care and Women's Affairs

- மாகாண சுகாதார, சமூக மருத்துவ சேவைகள், சமூக சேவைகள் மற்றும் புனர்வாழ்வுளித்தல், நன்னடத்தை சிறுவர் பராமரிப்பு சேவைகள் மற்றும் மகளிர் விவகார அமைச்சு 349  
 பல்புலக் கல்வி அமைச்சு  
 Provincial Ministry of Health, Indigenous Medicine, Social Services and Rehabilitation, Probation and Child Care and Women's Affairs
- மாகாண சுகாதார சேவைகள் திணைக்களம் 361  
 பல்புலக் கல்வி அமைச்சு  
 Provincial Department of Health Services
- மாகாண சமூக மருத்துவ சேவைகள் திணைக்களம் 393  
 பல்புலக் கல்வி அமைச்சு  
 Provincial Department of Indigenous Medicine
- மாகாண சமூக சேவைகள் திணைக்களம் 407  
 பல்புலக் கல்வி அமைச்சு  
 Provincial Department of Social Services
- மாகாண நன்னடத்தை மற்றும் சிறுவர் பராமரிப்பு சேவைகள் திணைக்களம் 417  
 பல்புலக் கல்வி அமைச்சு  
 Provincial Department of Probation & Child Care Services

தலைப்பு  
கீழ்க்க  
Head

அமைச்சு / திணைக்களம்  
අමාත්‍යාංශය / දෙපාර්තමේන්තුව  
Ministry / Department

பக்க இல.  
පිටු අංකය  
Page No.

மாகாண மீன்பிடி, போக்குவரத்து, வர்த்தக வாணிபம், கிராம அபிவிருத்தி, வீதி அபிவிருத்தி மற்றும் மோட்டார் போக்குவரத்து அமைச்சு

පළාත් ධීවර, ප්‍රවාහන, වෙළෙඳ හා වාණිජ, ග්‍රාම සංවර්ධන, මාර්ග සංවර්ධන සහ මෝටර් රථ ප්‍රවාහන අමාත්‍යාංශය

Provincial Ministry of Fisheries, Transport, Trade and Commerce, Rural Development, Road Development and Motor Traffic

460	மாகாண மீன்பிடி, போக்குவரத்து, வர்த்தக வாணிபம், கிராம அபிவிருத்தி, வீதி அபிவிருத்தி மற்றும் மோட்டார் போக்குவரத்து அமைச்சு පළාත් ධීවර, ප්‍රවාහන, වෙළෙඳ හා වාණිජ, ග්‍රාම සංවර්ධන, මාර්ග සංවර්ධන සහ මෝටර් රථ ප්‍රවාහන අමාත්‍යාංශය Provincial Ministry of Fisheries, Transport, Trade and Commerce, Rural Development, Road Development and Motor Traffic	427
461	மாகாண கிராம அபிவிருத்தித் திணைக்களம் පළාත් ග්‍රාම සංවර්ධන දෙපාර්තමේන්තුව Provincial Department of Rural Development	439
462	மாகாண வீதி அபிவிருத்தித் திணைக்களம் පළාත් මාර්ග සංවර්ධන දෙපාර්තමේන්තුව Provincial Department of Road Development	449
463	மாகாண மோட்டார் போக்குவரத்து திணைக்களம் පළාත් මෝටර් රථ ප්‍රවාහන දෙපාර්තමේන්තුව Provincial Department of Motor Traffic	457

## இரண்டாம் அட்டவணை      දෙවන උපලේඛනය Second Sechedule

உள்ளடக்கம் / Contents / අන්තර්ගතය

பக்க இல.  
පිටු අංකය  
Page No.

01	மாகாண அரசு ஊழியர் முற்பணக் கணக்குகளின் தொகுப்பு පළාත් රාජ්‍ය සේවා නිලධාරීන්ගේ අත්තිකාරම් ගිණුම් සාරාංශය Summary of Advance to Provincial Public Officers Account	465
02	வர்த்தக முற்பணக் கணக்குகளின் தொகுப்பு වාණිජ අත්තිකාරම් ගිණුම් සාරාංශය Summary of Commercial Advance Account	467
03	முற்பணக் கணக்குகளின் தொகுப்பு අත්තිකාරම් ගිණුම් සාරාංශය Summary of Advance Account	467

## அறிமுகம்

இவ் ஆவணத்தில் பின்வருவன உள்ளடக்கப்பட்டுள்ளன.

- I. வருமான மதிப்பீடுகள்
- II. செலவின மதிப்பீடுகள்
- III. முற்பணக் கணக்கு நடவடிக்கைகளுக்கான மதிப்பீடுகள்

முதலாவது அட்டவணை 2016 ஆம் ஆண்டுக்கான செலவினப் பொழிப்பினையும் இரண்டாவது அட்டவணை முற்பணக் கணக்கு எல்லைகளையும் குறிப்பிடுகின்றது.

### 1. வருமான மதிப்பீடுகள்:

வருமான மதிப்பீடுகள் நியமப்படுத்தப்பட்ட வரைவிலக்கணப் பிரகாரம் வழங்கப்பட்டுள்ளன. 2016 ஆம் நிதியாண்டுக்கான வருமானக் குறியீடுகள் 2010 ஆம் ஆண்டில் அறிமுகப்படுத்தப்பட்டதற்கு அமைய நவீன மற்றும் இலகுவான வடிவத்தில் உள்ளன. வருமான மதிப்பீடானது 2011 ஆம் ஆண்டு பாதீட்டு முன்மொழிவுக்கமைய மத்திய மற்றும் மாகாண அரசினால் சேகரிக்கப்பட்டு கிடைக்கப்பெறவிருக்கும் வருமானத்தையும் உள்ளடக்கி தயாரிக்கப்பட்டுள்ளது.

### 2. செலவின மதிப்பீடுகள்:

ஒவ்வொரு தலைப்பிற்கும் உரிய செலவின மதிப்பீடுகள் அவ்வவ் நிகழ்ச்சித் திட்டம் மற்றும் கருத்திட்டங்களில் காட்டப்பட்டுள்ளன. மேலும் பாதீடு தலைப்பு, நிகழ்ச்சித் திட்டம், கருத்திட்டம், உப கருத்திட்டம், செலவு விடய குறியீடு மற்றும் நிதி மூலங்கள் என வகைப்படுத்தப்பட்டுள்ளது. (முதலாவது அட்டவணை)

#### அ) செலவினத் தலைப்பு:

செலவினத் தலைப்பானது ஒதுக்கீட்டின் அலகு மற்றும் அதிகார வரிசையினையும், பொறுப்பினையும் குறிப்பிடுகின்றது. செலவினத் தலைப்புகள் நிர்வாக நிறுவன ஒழுங்கமைப்புகளுக்கு ஏற்ப வகைப்படுத்தப்பட்டுள்ளன. பணிக்கூற்று மற்றும் முக்கிய தொழிற்பாடுகள் குறிக்கப்பட்ட ஒவ்வொரு செலவினத் தலைப்பிற்கும் அடையாளப்படுத்தப்பட்டுள்ளன. இதற்கு மேலதிகமாக, ஒவ்வொரு செலவினத் தலைப்புகளிற்கும் நிறுவன ரீதியான செலவினப் பொழிப்பு, செலவின வகை, நிதி மூலம் மற்றும் பதவியினர் விபரம் என்பன விபரப்படுத்தப்பட்டுள்ளன.

#### ஆ) நிகழ்ச்சித் திட்டம்:

நிகழ்ச்சித் திட்டமானது ஒதுக்கீட்டுச் செயற்பாடுகளின் ஒரு அலகாகும். பாதீட்டு மதிப்பீடுகள் பின்வரும் நிகழ்ச்சித் திட்டங்களுக்குள் உள்ளடக்கப்பட்டுள்ளன.

தொ. இல	நிகழ்ச்சித் திட்ட இல.	நிகழ்ச்சித் திட்ட விபரம்
1	3	மாகாண நிர்வாகம்
2	8	நிதி முகாமைத்துவம்
3	9	மனித வள முகாமைத்துவம்
4	10	வரிகள் மற்றும் தீர்வைகள் மீதான நிர்வாகம்
5	15	புனர்வாழ்வும் புனருத்தாரணமும்
6	40	காணி நிர்வாகமும் அபிவிருத்தியும்
7	43	நீர்ப்பாசனம் மற்றும் நீர் முகாமைத்துவம்
8	44	விவசாய அபிவிருத்தி
9	45	கால்நடை அபிவிருத்தி
10	47	போக்குவரத்து சேவைகள்
11	50	கட்டுமானமும் பெருந்தெருக்கள் பராமரிப்பும்
12	51	கைத்தொழில் அபிவிருத்தி
13	52	பிராந்திய அபிவிருத்தி
14	53	கூட்டுறவு அபிவிருத்தி
15	54	வியாபார மற்றும் வணிகத்துடன் தொடர்புடைய சேவைகள்
16	56	ஆராய்ச்சியும் அபிவிருத்தியும் (பொருளாதார சேவைகளுடன் தொடர்புடையது)
17	60	சனசமூக அபிவிருத்தி
18	70	வைத்திய சேவைகள்
19	71	மக்கள் சுகாதார சேவைகள்
20	72	பொது சுகாதார சேவைகள்
21	73	சுதேச வைத்தியத்துறை
22	80	ஆரம்ப நிலைக் கல்வி
23	81	இரண்டாம் நிலைக்கல்வி
24	87	கல்வித்துறைக்கும் உட்பிரவேசித்தலையும் பங்குபற்றுதலையும் அதிகரிக்கச் செய்தல்
25	88	கல்வித்துறைக்கு திட்டமிட்டு சிறந்த சேவையினை வழங்குதல்
26	90	மகிழ்வுட்டுதலும் விளையாட்டும்
27	93	சமய கலாச்சார விவகாரங்கள்
28	95	சமூக பாதுகாப்பு

இ) கருத்திட்டம்:

கருத்திட்டமானது ஒரு நடவடிக்கை அல்லது ஒரே விதமான நடவடிக்கைகளை உள்ளடக்குகின்றது. மேலும் தாபன நடவடிக்கையின் உள்ளீடுகளுக்கும் வெளியீடுகளுக்கும் இடையில் தொடர்புகளை ஏற்படுத்துவதுமாகும்.

ஈ) உப கருத்திட்டம்:

2013 ஆம் ஆண்டிலிருந்து வினைத்திறன் மிக்க செலவின முகாமைத்துவத்திற்கும் மேற்பார்வைக்குமாக உப கருத்திட்டங்கள் உருவாக்கப்பட்டுள்ளது. இது நிதி கிடைக்கப்பெறும் மூலங்களைக் குறிக்கின்றது.

குறியீடு	நிதியீட்டங்களின் விபரம்
1	தொகுதிக் கொடை
2	பிரமாண அடிப்படையிலான கொடை (சி.பி.ஜி)
3	மாகாண குறித்தொதுக்கப்பட்ட அபிவிருத்தி கொடை (பி.எஸ்.டி.ஜி)
4	சுகாதாரத்துறை அபிவிருத்தி கருத்திட்டம் (எச்.எஸ்.டி.பி)
5	பாடசாலைக் கல்வியை ஒரு அறிவு மையத்தின் அடிப்படையாக மாற்றும் செயற்திட்டம். (ரி.எஸ்.ஈ.பி)
6	1000 பாடசாலைகளை ஸ்தாபிக்கும் நிகழ்ச்சித் திட்டம் (1000 பாடசாலை)
7	யுனிசெப்
8	கட்டட நிர்மாணம் - கைதடி (சி.கே.பி)
9	கூட்டிணைந்த சமூகப் பொறுப்பு (சி.எஸ்.ஆர்)

உ) செலவு விடயம்:

செலவு விடயம் கருத்திட்டமொன்றின் நியம பொருளாதார ஆக்கக்கூறாகும். சில ஆக்கக் கூறுகளின் கீழுள்ள ஏற்பாடுகள் குறித்த பொறுப்புக்கள் பேணப்படுவதை உறுதிப்படுத்துவதன் பொருட்டு மாற்றத்தக்கதல்லாதவைகளாக வைத்திருக்கப்படுகின்றன. சில செலவு விடயக் குறியீடுகள் செலவு விடய விபரங்களாக வகைப்படுத்தப்பட்டுள்ளன.

2013 ஆம் ஆண்டிலிருந்து மீண்டுவரும், மூலதன செலவின விடயக் குறியீடுகள் மத்திய அரசினால் பயன்படுத்தப்படும் குறியீடுகளுக்கு ஒத்ததாக மாற்றியமைக்கப்பட்டுள்ளன.

3. முற்பணக் கணக்கு நடவடிக்கைகள்:

முற்பணக் கணக்கு நடவடிக்கைகளுக்குரிய விடயக் குறியீடுகள் 5 இலக்கங்களைக் கொண்ட எண்களால் காட்டப்பட்டுள்ளது. இவற்றில் முதல் 3 இலக்கங்களும் தலைப்புக்களை பிரதிபலிக்கின்றது. மற்றும் இலக்கம் 01 என வகைப்படுத்தப்பட்டவை அரச ஊழியர் முற்பணக் கணக்கினை குறிக்கின்றது. இலக்கம் 02 என வகைப்படுத்தப்பட்டவை வர்த்தக முற்பணக் கணக்குகளைக் குறிக்கின்றது. (இரண்டாவது அட்டவணை)

முற்பணக் கணக்கு நடவடிக்கைகள் பின்வரும் எல்லைகளை கொண்டுள்ளன.

(அ) அதி உயர் செலவின எல்லை

(ஆ) ஆகக் குறைந்த அறவீட்டு எல்லை

(இ) அதியுயர் வரவு மீதி எல்லை



#### 4. மாகாண சபைக்குரிய நிதி மூலங்கள்:

- அதிகாரப் பரவலாக்கல் மூலம் கிடைக்கப்பெறும் வருமானங்கள்
- நானாவித வருமானங்கள்
- முற்பணக் கணக்கு நடவடிக்கைகளின் மூலம் பெறப்படும் மிகை
- மாகாண சபையின் நேரடிக் கண்காணிப்பின் கீழ் உள்ள நிறுவனங்களினால் ஈட்டப்படும் இலாபங்கள்
- நிதி ஆணைக்குழுவின் சிபார்சின் மூலம் கிடைக்கும் அரசாங்க கொடைகள்
- மத்திய அமைச்சுக்களிலிருந்து கிடைக்கும் கொடைகள்
- ஏனையவை

நானாவித வருமானங்கள் சிறிய பகுதி ஆகையால் இப்பாதிடானது பெரும்பாலும் அரசாங்கத்தினால் விடுவிக்கப்படும் கொடையிலும் மத்திய அரசின் வருமானத்திலுமே தங்கியுள்ளது.

#### 5. நிதி ஆணைக்குழு:

மாகாண சபைக்குரிய கொடைகள் அரசியலமைப்பின் 154 ஆர் சரத்தின் படி நிதி ஆணைக்குழுவின் சிபார்சிற்கமைய மத்திய அரசினால் வழங்கப்படுகின்றது. நிதி ஆணைக்குழுவானது தொகுதிக் கொடை, பிரமாண அடிப்படையிலான கொடைகளிற்கு மாகாணசபைகள் உருவாக்கத்திலிருந்தும் மாகாண குறித்தொதுக்கப்பட்ட அபிவிருத்தி கொடைக்கு 2000 ஆம் ஆண்டிலிருந்தும் சிபார்சு செய்கிறது.

நிதி ஆணைக்குழுவின் சிபார்சிற்கமைய பின்வரும் நிதிகள் விடுவிக்கப்படுகின்றன.

- |  |               |
|--|---------------|
| 1. தொகுதிக் கொடை   | - மீண்டுவரும் |
| 2. மத்திய அரசு வருமானம்  | - மீண்டுவரும் |
| 3. மாகாண அரசு வருமானம்   | - மீண்டுவரும் |
| 4. உள்ளூராட்சி சபைகளுக்கான வருமான மாற்றல்கள் - முத்திரை தீர்வை மற்றும் நீதிமன்ற தண்டப்பணம் | - மீண்டுவரும் |
| 5. பிரமாண அடிப்படையிலான கொடை   | - மூலதனம்     |
| 6. மாகாண குறித்தொதுக்கப்பட்ட அபிவிருத்தி கொடை  | - மூலதனம்     |
| 7. சுகாதாரத்துறை அபிவிருத்தி கருத்திட்டம்  | - மூலதனம்     |
| 8. பாடசாலைக் கல்வியை ஒரு அறிவு மையத்தின் அடிப்படையாக மாற்றும் செயற்திட்டம்.                | - மூலதனம்     |
| 9. யுனிசெப்  | - மூலதனம்     |
| 10. கட்டட நிர்மாணம் - கைதடி  | - மூலதனம்     |

### 5.1.1 தொகுதிக் கொடை

தொகுதிக் கொடையானது மீண்டெழும் செலவினங்களுக்காக சிபார்சு செய்யப்படுகின்றது. குறிப்பிட்ட நிதியாண்டில் மதிப்பிடப்பட்ட மீண்டெழும் செலவினத் தேவைகளிலிருந்து மாகாண சபையின் மதிப்பிடப்பட்ட வருமானங்கள் கழிக்கப்பட்டு மிகுதியே தொகுதி கொடைக்காக சிபார்சு செய்யப்படுகின்றது.

### 5.1.2 பிரமாண அடிப்படையிலான கொடை

பிரமாண அடிப்படையிலான கொடையானது மாகாண சபையின் மூலதனச் செலவின தேவைகளுக்காக மாகாணத்தின் சனத்தொகை, பிரதேசம், தலாவருமானம், சமூக, பொருளாதார ஏற்றத்தாழ்வு போன்றவற்றை அடிப்படையாகக் கொண்டு சிபார்சு செய்யப்படுகின்றது.

### 5.1.3 மாகாண குறித்தொதுக்கப்பட்ட அபிவிருத்தி கொடை

மாகாண விசேட செயற்பாடுகளுக்கு குறித்தொதுக்கிய அபிவிருத்தி கொடையானது நிதி ஆணைக்குழு தேசிய திட்டமிடல் திணைக்களத்துடன் கலந்தாலோசித்து தேசத்தின் முன்னுரிமையினை அடிப்படையாகக் கொண்டு சிபார்சு செய்கின்றது. இக் கொடையானது சாதாரண மாகாண விசேட செயற்பாடுகளுக்கு குறித்துத்தொதுக்கிய அபிவிருத்தி கொடை ஆகும்.

### 5.1.4 சுகாதாரத்துறை அபிவிருத்திக் கருத்திட்டம்

சுகாதாரத்துறை அபிவிருத்தி நடவடிக்கைகளுக்காக உள்நாட்டு நிதி போதாமையினால் உலக வங்கியானது நிதி ஒத்துழைப்புக்களை வழங்கிவருகின்றது. இச் செயற்திட்டம் 2005ம் ஆண்டு ஆரம்பிக்கப்பட்டது.

### 5.1.5 பாடசாலைக் கல்வியை ஒரு அறிவு மையத்தின் அடிப்படையாக மாற்றும் செயற்திட்டம்

கல்வித்துறையின் உண்மைத் தேவைகளுக்கு தேசிய பாதிட்டு ஒதுக்கீடுகள் போதாமையினால் உலக வங்கியும் ஒஸ்ஸயிட் அமைப்பும் நிதி ஒத்துழைப்புக்களை பாதிட்டுக்கு வழங்குகின்றது. இத் திட்டம் 2013ம் ஆரம்பிக்கப்பட்டது.

### 5.1.6 யுனிசெப்

கல்வி சுகாதார, சிறுவர் நன்னடத்தை, சமூக சேவை மற்றும் உள்ளூராட்சி போன்ற துறைகளின் அவசர அபிவிருத்தி வேலைகளுக்கு உள்நாட்டு நிதி பற்றாக்குறையாக உள்ளமையினால் யுனிசெப் ஒத்துழைப்பினை வழங்கி வருகின்றது.

### 5.1.7 கட்டட நிர்மாணம் - கைதடி (சி.கே.பி)

2013 ஆம் ஆண்டில் கைதடியில் ஆரம்பிக்கப்பட்ட மாகாண சபைக்குரிய கட்டட நிர்மாணம் தொடர்பாக 2013 ஆம் ஆண்டில் ரூபா 112,035,850 ம் 2014 ஆம் ஆண்டில் ரூபா 167,527,850 ம் 2015 ஆம் ஆண்டில் ரூபா 150,000,000 உம் ஒதுக்கப்பட்டது. 2016 ஆம் ஆண்டில் ரூபா 150 மில்லியனும் இத் திட்டம் தொடர்பாக ஒதுக்கப்பட்டுள்ளது.

## 6. பதவியினர் விபரம்:

### 1. சிரேஷ்ட மட்டம்

சிரேஷ்ட மட்டமானது முகாமைத்துவம் சம்பந்தமான கொள்கைகளை நிறைவேற்றுவார்களை சார்ந்து இதனுள் சிரேஷ்ட நிறைவேற்று உத்தியோகத்தர்கள், நிறைவேற்று உத்தியோகத்தர்கள், சட்ட மற்றும் மருத்துவ அலுவலர்கள் மற்றும் பதவிநிலை உத்தியோகத்தர்கள் உள்ளடங்குவர்.

### 2. மூன்றாம் நிலை மட்டம்

சிரேஷ்ட மட்டத்தினுள் உள்ளடக்கப்படாத ஏனைய பதவிநிலை உத்தியோகத்தர்கள் இதனுள் உள்ளடக்கப்படுவர். மேலும் பொது நிர்வாக 06/2006 இலக்க 25.04.2006 ஆம் திகதிய சுற்றறிக்கையின் கீழ் குறிப்பிடப்படும் உத்தியோகத்தர்களும் இந் நிலைக்குள் அடங்குவர்.

### 3. இரண்டாம் நிலை மட்டம்

பொது நிர்வாக 06/2006 இலக்க 25.04.2006 திகதிய சுற்றறிக்கையின் கீழ் குறிப்பிடப்பட்ட உத்தியோகத்தர்கள் இந் நிலைக்குள் அடங்குவர்.

### 4. ஆரம்ப மட்டம்

பொது நிர்வாக 06/2006 இலக்க 25.04.2006ந் திகதிய சுற்றறிக்கையின் கீழ் குறிப்பிடப்பட்ட உத்தியோகத்தர்கள் இந் நிலைக்குள் அடங்குவர்

## 7. பிரதம கணக்கீட்டு மற்றும் கணக்கீட்டு உத்தியோகத்தர்கள்:

பொதுத் திறைசேரியினால் மாகாண சபைக்கு விடுவிக்கப்படும் நிதிகளுக்கு பிரதம செயலாளர் அவர்கள் பிரதம கணக்கீட்டு உத்தியோகத்தராவார். அதாவது சகல அமைச்சுக்கள், செயலகங்களின் பிரதம கணக்கீட்டு உத்தியோகத்தராக பிரதம செயலாளர் செயற்படுவார். மாகாணசபை நிதியைப் பொறுத்தவரை குறித்த செயலாளர்கள் மற்றும் திணைக்களத் தலைவர்கள் தங்களது செயலகங்கள், அமைச்சுக்கள், திணைக்களங்களின் கணக்கீட்டு உத்தியோகத்தர்களாக செயற்படுவர். மற்றும் உள்ளூர் திணைக்களத் தலைவர்கள் தத்தமது திணைக்களத் தலைவர்களுக்கு பொறுப்புக் கூறுபவர்களாகக் கருதப்படுவர்.

மாகாண அமைச்சு செயலாளர்கள் தமது அமைச்சின் கீழ் வரும் திணைக்களங்களின் மீது தமது மேற்பார்வை தொடர்பான கடமைகளை நிறைவேற்றும் பொருட்டு பிரதான கணக்கீட்டு உத்தியோகத்தர்களாகவும் செயற்படுவர்.

## 8. ஒழுங்கமைப்பு மாற்றங்கள்:

- முதலமைச்சர் செயலகத்தின் கீழ் சுற்றுலா மற்றும் வீடமைப்பு விடயத்திற்கான ஒதுக்கீடுகள் உள்ளடக்கப்பட்டுள்ளன. (410-03-02)
- விவசாய அமைச்சின் கீழ் சுற்றாடல், உணவு வழங்கலும் விநியோகமும் மற்றும் நீர்வழங்கல் அலகுகளுக்கான ஒதுக்கீடுகள் உள்ளடக்கப்பட்டுள்ளன. (430-03-02)
- கல்வி அமைச்சின் கீழ் இளைஞர் விவகார அலகுக்கான ஒதுக்கீடுகள் உள்ளடக்கப்பட்டுள்ளன (440-09-03)
- மீன்பிடி அமைச்சின் கீழ் வர்த்தக வாணிப அலகிற்கான ஒதுக்கீடுகள் உள்ளடக்கப்பட்டுள்ளன. (460-03-02)

## හැඳින්වීම

මෙම ලියවිල්ලේ

- I. ආදායම් ඇස්තමේන්තු කිරීම.
- II. වියදම් ඇස්තමේන්තුව
- III. අන්තිකාරම් ගිණුම් ක්‍රියාකාරකම් පිළිබඳ ඇස්තමේන්තු අන්තර්ගත වී ඇත.

පළමුවන උප ලේඛනය මගින් 2016 වර්ෂය සඳහා වන වියදම් සාරාංශය පෙන්නුම් කරන අතර දෙවන උප ලේඛනය මගින් අන්තිකාරම් ගිණුම් ක්‍රියාකාරකම් සීමාව පෙන්නුම් කරයි.

### 1. ආදායම් ඇස්තමේන්තු කිරීම.

ආදායම් ඇස්තමේන්තුව ප්‍රමිතිගත තීර්ථවනයන්ට අනුකූල වන ලෙස ඉදිරිපත් කර ඇත. 2016 මූල්‍ය වර්ෂය සඳහා ආදායම් සංකේතයන් 2010 වර්ෂයෙන් හඳුන්වා දෙන ලද නව හා සරල රාමුවකට අනුව තීර්ථාණය කර ඇත.

ආදායම් ඇස්තමේන්තු 2011 හි අයවැය යෝජනාව අනුව මධ්‍යම ආණ්ඩුව සහ පළාත් සභා විසින් එකතු කර ලබා දුන් ආදායමද එකතු කර මෙය සකසා ඇත.

### 2. වැය ඇස්තමේන්තු

එක් එක් වැය ශීර්ෂය යටතේ වූ ඇස්තමේන්තු අර්ථවිග්‍රහ කරන ලද වැඩසටහන් හා ව්‍යාපෘති යටතේ පෙන්වා ඇත. විවිධ ශීර්ෂ, වැඩසටහන්, ව්‍යාපෘති, වැය විෂය හා මූල්‍ය මූලාශ්‍ර යටතේ තවදුරටත් අය වැය වර්ගීකරණය කර ඇත. (පළමු වන උප ලේඛනය)

#### අ) වියදම් ශීර්ෂය

වියදම් ශීර්ෂයක් යනු විසර්ජනය කිරීමේ ඒකකයකි. එය බලය ලැබෙන ආකාරය හා වගකීම පෙන්වයි. වියදම් ශීර්ෂ වර්ගීකරණය පරිපාලන සංවිධාන ව්‍යුහය පදනම් කරගෙන ඇත. එක් එක් වියදම් ශීර්ෂයන් සම්බන්ධයෙන් මෙහෙවර හා ප්‍රධාන කාර්යය හඳුනාගනු ලැබේ. එයට අමතරව, එක් එක් වියදම් ශීර්ෂ සඳහා වියදම් සාරාංශ ආයතන, වැඩසටහන, කාණ්ඩය, මූල්‍ය මූලාශ්‍රය හා සේවා නියුක්ති ආකෘතිය අනුව ඉදිරිපත් කර ඇත.

#### ආ) වැඩසටහන

වැඩසටහනයනු විසර්ජනය කිරීම සඳහා වූ කාර්යය හා සම්බන්ධ ඒකකයකි. අය වැය ඇස්තමේන්තු පහත සඳහන් වැඩසටහන් එකකට වැටේ.

අනු අංකය	වැඩසටහන් අංකය	වැඩසටහන් ශීර්ෂය
1	3	පළාත් පරිපාලනය
2	8	මූල්‍ය කළමනාකරණය
3	9	මානව සම්පත් කළමනාකරණය
4	10	බදු හා ගාස්තු පරිපාලනය
5	15	පුනරුත්ථාපනය හා ප්‍රතිසංස්කරණය
6	40	ඉඩම්පාලනය හා සංවර්ධනය
7	43	වාරිමාර්ග හා ජල කළමනාකරණය
8	44	කෘෂිකාර්මික සංවර්ධනය
9	45	පශු සම්පත් සංවර්ධනය
10	47	ප්‍රවාහන සේවා
11	50	මහාමාර්ග ඉදිකිරීම සහ නඩත්තුව
12	51	කර්මාන්ත සංවර්ධනය
13	52	ප්‍රාදේශීය සංවර්ධනය
14	53	සමූපකාර සංවර්ධනය
15	54	වෙළෙඳ හා වාණිජ්‍ය උපකාරක සේවා
16	56	පර්යේෂණ හා සංවර්ධන ( අදාළ ආර්ථික කටයුතු අංශයන්හි)
17	60	ප්‍රජා සංවර්ධනය
18	70	රෝහල් සේවා
19	71	මහජන සෞඛ්‍ය සේවා
20	72	පොදු සෞඛ්‍ය සේවා
21	73	දේශීය වෛද්‍ය
22	80	ප්‍රාථමික අධ්‍යාපනය
23	81	ද්විතියික අධ්‍යාපනය
24	87	අධ්‍යාපන සහභාගිත්ව ප්‍රවේශයන් වැඩි කිරීම
25	88	අධ්‍යාපන සැලසුම් හා රාජ්‍ය සේවා බෙදාහැරීම
26	90	විනෝදාංශ හා ක්‍රීඩා
27	93	ආගමික හා සංස්කෘතික කටයුතු
28	95	සමාජ ආරක්ෂණය

**ඇ) ව්‍යාපෘතිය**

ව්‍යාපෘතිය යනු යම් ක්‍රියාවලියක් හෝ සමජාතිය ක්‍රියාවලිවල එකතුවකි. එය එක් එක් ක්‍රියාවලියට වැය කිරීම සහ යෙදවුම් / නිෂ්පාදන සම්බන්ධය ඇති කිරීම පහසු කරයි.

**ඇ) උප ව්‍යාපෘතිය**

වඩා ඵලදායී වියදම් කළමනාකරණය හා නිරීක්ෂණය සහතික කිරීම සඳහා 2013 වර්ෂයේ සිට උප ව්‍යාපෘතිය නිර්මාණය කර ඇති අතර එහි මූල්‍ය මූලාශ්‍ර පහත දක්වා ඇත.

කේතය	මූල්‍ය මූලාශ්‍රය
1	සාමූහික ප්‍රතිපාදන
2	උපමාන පාදක ප්‍රදාන
3	පළාත්විශේෂ සංවර්ධන ප්‍රදාන
4	සෞඛ්‍ය අංශයේ සංවර්ධන ව්‍යාපෘති
5	දැනුමේ කේන්ද්‍රස්ථානයලෙස පාසැල් අධ්‍යාපනය පරිණාමනය කිරීම
6	පාසැල් 1000 වැඩසටහන ආරම්භ කිරීම
7	UNICEF වැඩසටහන
8	ගොඩනැගිලි ඉදිකිරීම් - කයිරාඩි (සී.කේ.බී)
9	ආයතනික සාමාජීය වගකීම්(සී.එස්.ආර්)

**ඉ) වැය විෂය**

වැය විෂය යනු ව්‍යාපෘතියක ප්‍රමිතආර්ථික සංරචකයයි. නිශ්චිතසංරචක යටතේ ඇති ප්‍රතිපාදන මාරු කළ නොහැක. හේතුව එය අදහස් කරන ලද දෙයටම වැය කරනු සඳහාය. සමහර වැය විෂයන් වැය විෂය විස්තර ලෙස ලැයිස්තු ගත කරඇත. 2013 වසරේ සිට වැය විෂයන් මධ්‍යම රජය විසින් භාවිතා කරනු ලබන වැය විෂයන් වලට සමාන වේ.

**3. අත්තිකාරම් ගිණුම් ක්‍රියාකාරකම්**

අත්තිකාරම් ගිණුම්සංඛ්‍යාංක 5 කින් යුත් අංක වලින් සංකේතවත් කර ඇත. පළමු අංක 3න් ශීර්ෂය දක්වයි. ඊළඟ අංක 2 මගින් අත්තිකාරම් ගිණුමේ ස්වභාවයදක්වයි. අංක 01 මගින් රජයේ සේවකයන්ගේ අත්තිකාරම්ගිණුම දක්වයි. අංක 02 මගින් වාණිජ අත්තිකාරම් ගිණුම් දක්වයි. (දෙවන උප ලේඛනය)

මෙම ඇස්තමේන්තු පහත සීමාවන් දක්වයි.

1. වියදමේ උපරිම සීමාව
2. අවම ලැබීම් සීමාව
3. හර ශේෂයේ උපරිම සීමාව

4. පළාත් සභාවට අරමුදල් ලැබෙන මාර්ගපහන පරිදි වේ.

- පවරා දී ඇති ආදායම්
- විවිධ ආදායම්
- අත්තිකාරම් ගිණුම් ක්‍රියාකාරකම්වල අතිරික්තයන්
- පළාත් සභාව සාප්පු පවත්වාගෙන යන ව්‍යාපාරවලින් ලැබෙන ආදායම්
- මුදල් කොමිෂන් සභාවේ නිර්දේශයන් මත මධ්‍යම ආණ්ඩුවෙන් ලබාදෙන ප්‍රදානයන්
- ජේබිය අමාත්‍යාංශවලින් ලැබෙන ප්‍රදානයන්
- වෙනත්

විවිධ ආදායම් ඉතා සුළු ප්‍රමාණයක් වන හෙයින් උතුරු පළාතේ වියදම් ඇස්තමේන්තුව ප්‍රදානවශයෙන්මයෙන්ම මධ්‍ය රජය විසින් නිදහස් කරනු ලබන ප්‍රදාන හා මධ්‍යම රජයේ මාරුකිරීම් මත රඳාපවතී.

5. මුදල් කොමිෂන් සභාව

රජය විසින් පළාත් සභා වෙත ලබා දෙන ප්‍රදානයන් ආණ්ඩුක්‍රම ව්‍යවස්ථාවේ 154 R වන වගන්තිය පරිදි මුදල් කොමිෂන් සභාවේ නිර්දේශ මත ලබා දෙනු ලැබේ. සමූහික ප්‍රදාන සහ උපමාන පාදක ප්‍රදාන සඳහා ආරම්භයේ සිට ද පළාත් විශේෂ සංවර්ධන ප්‍රදාන සඳහා 2000 වර්ෂයේ සිට ද මුදල් කොමිෂන් සභාව එහි නිර්දේශ ඉදිරිපත් කරයි.

පහත පරිදි රජය විසින් මුදල් කොමිෂන් සභාවේ නිර්දේශ මත 2016 වාර්ෂික අය වැය සඳහා උතුරු පළාත් සභාව සඳහා අරමුදල් නිදහස් කරනු ලැබේ.

- |   |              |
|---|--------------|
| 1. සාමූහික ප්‍රදාන  | (පුනරාවර්තන) |
| 2. මධ්‍යම රජයේ ආදායම්   | (පුනරාවර්තන) |
| 3. පළාත් සභා ආදායම්   | (පුනරාවර්තන) |
| 4. පළාත් පාලන ආයතන වෙත මාරු කළ යුතු ආදායම - මුද්දර ගාස්තු           | (පුනරාවර්තන) |
| 5. උපමාන පාදක ප්‍රදාන   | (ප්‍රාග්ධන)  |
| 6. පළාත් විශේෂ සංවර්ධන ප්‍රදාන                                      | (ප්‍රාග්ධන)  |
| 7. සෞඛ්‍ය අංශයේ සංවර්ධන ව්‍යාපෘති (HSDP)                            | (ප්‍රාග්ධන)  |
| 8. දැනුමේ කේන්ද්‍රස්ථානය ලෙස පාසැල් අධ්‍යාපනය පරිණාමනය කිරීම (TSEP) | (ප්‍රාග්ධන)  |
| 9. UNICEF   | (ප්‍රාග්ධන)  |
| 10. ගොඩනැගිලි ඉදිකිරීම් - කයින්ඩ් (සී.කේ.පී)                        | (ප්‍රාග්ධන)  |

**5.1.1 සාමූහික ප්‍රදාන**

මෙය පුනරාවර්තනවිසදුම් සඳහා නිර්දේශ කෙරේ. ඇස්තමේන්තු කරන ලද පුනරාවර්තන විසදුම් ඇස්තමේන්තු කරන ලද ආදායම අඩු කළ පසු ශේෂය සාමූහික ප්‍රදානය වශයෙන් නිර්දේශ කෙරේ.

**5.1.2 උපමාන පාදක ප්‍රදාන**

පළාතේ ජනගහනය, භූමි ප්‍රමාණය, ඒක පුද්ගල ආදායම යනාදිය මත පදනම්ව පළාත් සභා පරිපාලනයේ ප්‍රාග්ධන විසදුම් අවශ්‍යතා සඳහා වැය කිරීමට නිර්දේශ කෙරේ.

**5.1.3 පළාත්විශේෂ සංවර්ධන ප්‍රදාන**

මෙය මුදල් කොමිෂන් සභාව විසින් නිර්දේශ කරනු ලබන්නේ ජාතිකසැලසුම් දෙපාර්තමේන්තුවේ උපදෙස් මත ජාතික ප්‍රමුඛතාවක් වශයෙනි. මෙයට සාමාන්‍ය පළාත් විශේෂ සංවර්ධන ප්‍රදාන අන්තර්ගත වේ.

**5.1.4 සෞඛ්‍ය අංශයේ සංවර්ධන ව්‍යාපෘති**

සෞඛ්‍ය අංශයේ සංවර්ධන ක්‍රියාකාරකම් සඳහා දේශීය අරමුදල් ප්‍රමාණවත් නොවන හෙයින් ඒ සඳහා ලෝක බැංකුව ආධාර කරයි. මෙම වැඩසටහන 2005 වර්ෂයේ දී ආරම්භ කරන ලදී.

**5.1.5 දැනුමේ කේන්ද්‍රස්ථානයක්ලෙස පාසැල් අධ්‍යාපනය පරිණාමනය කිරීම**

සැබෑ අවශ්‍යතා සඳහා ජාතික අය වැය මගින් ලබාදෙන ප්‍රතිපාදන ප්‍රමාණවත් නොවන හෙයින් අයවැයට සහය වැඩසටහනක් ලෙස අදාළ අංශයේ සංවර්ධනය සඳහා ශ්‍රී ලංකා රජය, ලෝක බැංකුව සහ ඕස්ට්‍රේලියානු රජය ආධාර අරමුදල් සපයයි. මෙම වැඩසටහන 2013 වර්ෂයේ දී ආරම්භ කරන ලදී.

**5.1.6 යූනිසෙෆ් (UNICEF)**

හදිසි අවශ්‍යතාවන් සඳහා සහ දේශීය අරමුදල් ප්‍රමාණවත් නොවන අවස්ථාවන් වලදී අධ්‍යාපනය, සෞඛ්‍ය සහ පරිවාස හා සමාජීය අංශවල සංවර්ධන කාර්යයන් සඳහා එක්සත් ජාතීන්ගේ සංවිධානය උපකාර කරයි.

**5.1.7 ගොඩනැගිලි ඉදිකිරීම් - කයින්ඩ් (සී.කේ.පී)**

කයින්ඩ් හි පළාත් සභා ගොඩනැගිල්ල ඉදිකිරීම සඳහා වූ මෙම වැඩසටහන 2013 වර්ෂය තුළ ආරම්භ විය. මෙය සඳහා 2013 වර්ෂයේ දී රුපියල් 112,035,850 ක් ද 2014 වර්ෂයේ දී රුපියල් 167,527,850 ක් ද 2015 වර්ෂයේ දී රුපියල් මිලියන 150ක් ද පිලිවෙලින් වෙන්කර තිබුණි. 2016 වර්ෂය සඳහා රුපියල් මිලියන 150ක මුදලක් වෙන් කර ඇත.



**6. සේවා නියුක්ති පැතිකඩ**

**1. ජ්‍යෙෂ්ඨ මට්ටම.**

මෙම මට්ටම ප්‍රතිපත්ති සම්පාදන කළමනාකාරිත්ව මට්ටමේ නිලධාරීන්ගෙන් සමන්විත වේ. ජ්‍යෙෂ්ඨ විධායක නිලධාරීන්, විධායක නිලධාරීන්, විනිශ්චකාරවරුන් සහ වෛද්‍ය නිලධාරීන් හා සියලුම මාණ්ඩලික නිලධාරීන් මීට අයත් වේ.

**2. තෘතීයික මට්ටම.**

2006 අප්‍රේල් 25 දින 06/2006 අංක දරණ රාජ්‍ය පරිපාලන චක්‍රලේඛයේ තෘතීයික මට්ටම යටතේ පෙන්වා ඇති ඉහළ ශ්‍රේණියේ කළමනාකරන සහකාර නිලධාරීන්, ක්ෂේත්‍ර නිලධාරීන්, විදුහල්පති සේවයේ නිලධාරීන් යන ආදී නිලධාරීන් මේ මට්ටමට අයත් වේ.

**3. ද්විතීයික මට්ටම.**

2006 අප්‍රේල් 25 දින 06/2006 අංක දරණ රාජ්‍ය පරිපාලන චක්‍රලේඛයේ ද්විතීයික ශ්‍රේණිය වශයෙන් දක්වා ඇති සියලු නිලධාරීන් මේ මට්ටමට අයත් වේ.

**4. ප්‍රාථමික මට්ටම.**

2006 අප්‍රේල් 25 දින 06/2006 අංක දරණ රාජ්‍ය පරිපාලන චක්‍රලේඛයේ ප්‍රාථමික ශ්‍රේණිය ලෙසට දැක්වෙන නිලධාරීන් ප්‍රාථමික මට්ටමට අයත් වේ.

**7. ප්‍රධාන ගණන්දීමේ හා ගණන්දීමේ නිලධාරීන්**

මහා භාණ්ඩාගාරයෙන් පළාත සඳහා වෙන්කර තිදහස් කරන සියළුම ප්‍රතිපාදන සඳහා ප්‍රධාන ගණන් දීමේ නිලධාරීන් වනුයේ ප්‍රධාන ලේකම්වරයා ය. පළාත් අරමුදල සම්බන්ධව, ලේකම්වරුන් සහ දෙපාර්තමේන්තු ප්‍රධානීන් සිය අමාත්‍යාංශ සහ දෙපාර්තමේන්තු සඳහා ගණන්දීමේ නිලධාරීන් වේ. ප්‍රාදේශීය ප්‍රධානීන් ඔවුන්ගේ දෙපාර්තමේන්තු ප්‍රධානියා වෙනුවෙන් වගකීමට බැඳේ.

සිය අමාත්‍යාංශය යටතේ ඇති සියළුම දෙපාර්තමේන්තු වැඩිපුර අධීක්ෂණය සඳහා පළාත් ලේකම්වරුන් ප්‍රධාන ගණන්දීමේ නිලධාරීන් වේ.

**8. ආයතන ව්‍යුහයන්ගේ වෙනස් වීම**

- සංචාරක සහ නිවාස විෂයන් සඳහා වෙන් කරන ලද ප්‍රතිපාදන සියල්ල ප්‍රධාන අමාත්‍යාංශය යටතට ඇතුළත් වේ.(410-03-02)
- ජල සැපයුම, පරිසරය සහ ආහාර සැපයුම් හා බෙදාහැරීම් යන විෂයන් සඳහා වෙන් කරන ලද ප්‍රතිපාදන සියල්ල කෘෂිකර්ම අමාත්‍යාංශය යටතට ඇතුළත් වේ.(430-03-02)
- තරුණ කටයුතු විෂයන් සඳහා වෙන් කරන ලද ප්‍රතිපාදන සියල්ල අධ්‍යාපන අමාත්‍යාංශය යටතට ඇතුළත් වේ.(440-09-03)
- වෙළෙඳ හා වාණිජ්‍ය විෂය සඳහා වෙන් කරන ලද ප්‍රතිපාදන සියල්ල ධීවර අමාත්‍යාංශය යටතට ඇතුළත් වේ.(460-03-02)

## INTRODUCTION

This document consist of,

- I. Revenue Estimates
- II. Expenditure Estimates
- III. Estimates in respect of Advance Accounts Activities

First schedule gives the summary of expenditure for the year 2016 while the second schedule gives the limits of advance accounts activities.

### **1. Revenue Estimates:**

The revenue estimates have been presented in terms of standard definitions of each revenue component. The revenue codes for the Financial Year 2016 will be based on a new and simplified format, which was introduced in 2010.

The revenue estimate is presented on the basis of budget proposal 2011 including central and provincial component of revenue collection.

### **2. Expenditure Estimates:**

Expenditure estimates relevant to each head of expenditure have been shown under defined programmes and projects. Further Budget classifications are done under various Heads, Programmes, Projects, Sub Projects, Object codes and sources of finance. (First Schedule)

#### **a) Expenditure Head**

Expenditure head is a unit of appropriation and indicates the line of authority and accountability. Classification into expenditure heads are based on the administrative organization structure. A mission statement and key functions have been identified in respect of each expenditure head. In addition to that, for each expenditure head, a summary of expenditure by institutions, categories, sources of finance and employment profiles are presented.

#### **b) Programme**

Programme is a functional unit for appropriation. The budget estimates fall within one of the following programmes.

S.No	Programme	Programme Title
1	3	Provincial Administration
2	8	Financial Management
3	9	Human Resource Management
4	10	Tax & Duty Administration
5	15	Rehabilitation & Reconstruction
6	40	Land Administration & Development
7	43	Irrigation & Water Management
8	44	Agriculture Development
9	45	Livestock Development
10	47	Transport Services
11	50	Construction & Maintenance of Highways
12	51	Industrial Development
13	52	Regional Development
14	53	Development of Co-operatives
15	54	Trade & Commerce Support Services
16	56	Research & Development (related to Economic Services)
17	60	Community Development
18	70	Hospital Services
19	71	Public Health Services
20	72	General Health Services
21	73	Indigenous Medicine
22	80	Primary Education
23	81	Secondary Education
24	87	Increasing Access & Participation in Education
25	88	Education Planning Governance & Service Delivery
26	90	Recreational and Sports
27	93	Religious & Cultural Affairs
28	95	Social Protection

**c) Project**

Project is an activity or a group of homogenous activities. It facilitates costing of each activity and the establishment of the input output relationship.

#### d) Sub Project

From the year 2013 onwards sub project is created to ensure more effective expenditure management and monitoring. And it denotes sources of financing.

<b>Code</b>	<b>Source of Financing</b>
1	Block Grant (BG)
2	Criteria Based Grant (CBG)
3	Provincial Specific Development Grant (PSDG)
4	Health Sector Development Project (HSDP)
5	Transforming School Education as the Foundation of a knowledge Hub (TSEP)
6	Establishment of 1000 School Programme (1000 School)
7	UNICEF Programme (UNICEF)
8	Construction of Kaithady Building (CKB)
9	Corporate Social Responsibility (CSR)

#### e) Object Code

Object is a standard economic component of a project. Provisions under certain components are not transferable in order to ensure that specific commitments are maintained. Some object codes are itemized as object details.

Since year 2013 the expenditure object codes have been integrated for Central Government and Provincial Council.

### 3. Advance Accounts Activities:

Advance Accounts are being coded with 05 digit numbers. The first 03 digits denote the heads. Next two digits denote the nature of advance accounts category. Digit '01' number is coded for advance to public officers account. The digit '02' is coded for commercial advance accounts. (Second Schedule)

The following limits are shown.

1. Maximum Limit of Expenditure
2. Minimum Limit of Receipts
3. Maximum Limit of Debit Balance

#### 4. The sources of funds available to Provincial Councils are as follows:

- Devolved Revenue.
- Miscellaneous Revenue.
- Surplus on Advance Account activities.
- Profits made on Enterprises directly run by the Provincial Councils.
- Grants from the Government on the recommendation of the Finance Commission.
- Grants from Line Ministries.
- Others.

The miscellaneous revenue is negligible and therefore the estimate of expenditure of the Northern Province mainly depends on the grants released by the government and transfer of central government revenue.

#### 5. The Finance Commission:

The grants to the Provincial Councils are being provided by the government on the recommendation of the Finance Commission in terms of Article 154 R of the constitution. The Finance Commission makes its recommendation for block grant and criteria based grant (CBG) from the inception and for provincial specific development grant (PSDG) from the year 2000.

The government allocates funds for the annual budget 2016 for this province on the recommendation of the Finance Commission as follows:-

- |   |             |
|---|-------------|
| 1. Block Grant (BG)   | - Recurrent |
| 2. Central Government Revenue   | - Recurrent |
| 3. Provincial Revenue   | - Recurrent |
| 4. Revenue Transfers to the LAA – Stamp Duty & Courts Fines                                       | - Recurrent |
| 5. Criteria Based Grant (CBG)   | - Capital   |
| 6. Provincial Specific Development Grant (PSDG)   | - Capital   |
| 7. Health Sector Development Project (HSDP)- (GOSL & WB)  | - Capital   |
| 8. Transforming School Education as the Foundation of a Knowledge Hub - TSEP (GOSL/WB & Aus. Aid) | - Capital   |
| 9. UNICEF   | - Capital   |
| 10. Construction of Kaithady Building (CKB)   | - Capital   |

#### **5.1.1 Block Grant:**

The Block Grant is recommended for the recurrent expenditure. The estimated revenue of the province for a particular year is deducted from the estimated recurrent needs for the same year and the balance is recommended as Block Grant.

#### **5.1.2 Criteria Based Grant (CBG):**

The criteria based grant is recommended to the Provincial Councils to meet capital needs of the Provincial Council administration based on criteria such as population, area, per capita income, etc for the province.

#### **5.1.3 Provincial Specific Development Grant (PSDG):**

The PSDG is recommended by the Finance Commission in consultation with the department of national planning as a national priority. This grant consists of normal PSDG.

#### **5.1.4 Health Sector Development Project (HSDP) – GOSL & WB:**

As the domestic funds are inadequate for Health Sector Development activities the World Bank has funded as a budget support for the provincial health activities. This programme commenced in the year 2005.

#### **5.1.5 Transforming School Education as the Foundation of a Knowledge Hub (TSEP)**

*– GOSL, WB & Aus. Aid :*

As the national budget allocations are inadequate to meet the actual requirements, the GOSL, World Bank and Aus. Aid are funding the sector development through budgetary support programme. This programme commenced in the year 2013.

#### **5.1.6 UNICEF:**

For the development works in the education, health and probation and social sectors supported by the UNICEF wherever the needs are urgent and the domestic funds are not adequate.

#### **5.1.7 Construction of Kaithady Building (CKB):**

This programme commenced in the year 2013 for the construction of provincial council building at Kaithady. Rupees 112,035,850, rupees 167,527,850 and rupees 150 million were allocated for the years 2013, 2014 and 2015 respectively. Rupees 150 million had been allocated for the year 2016 for this programme.

## 6. Employment Profile

### 1. Senior Level –

This group is concerned with policy making, management positions including senior executives, executives, judicial & medical officers and all staff officers.

### 2. Tertiary Level –

An officer who under P.A Circular No. 06/2006 of 25<sup>th</sup> April 2006 is indicated in the tertiary level such as supra grade of management assistants, field officers, principals service etc come under this category.

### 3. Secondary Level –

An officer who is listed in the P.A Circular No 06/2006 of 25<sup>th</sup> April 2006 as secondary level comes under this category.

### 4. Primary Level –

An officer who is stated as primary level under P.A Circular No 06/2006 of 25<sup>th</sup> April 2006 will come under primary level.

## 7. Chief Accounting and Accounting Officers:

Chief Secretary is the chief accounting officer in respect of all the grants allocated and released by the General Treasury to the province. The provincial fund concern the secretaries and the head of departments are accounting officers for their ministries and departments. Local Heads are accountable to their heads of departments.

The provincial secretaries are the chief accounting officer for supervision over the departments under their ministry.

## 8. Structural Transformation:

- The provision allocated for the subject of tourism and housing is included under the Chief Minister's Ministry. (410-3-2)
- The provision allocated for the subjects of Environment, Food Supply and distribution, Water supply are allocated under Ministry of Agriculture. (430-03-02)
- The provision for the subject of Youth affairs is allocated under Ministry of Education (440-9-3)
- The provision for the "Trade and Commerce" is included under the Ministry of Fisheries. (460-3-2)

## மாகாண வருடாந்த நிதிக்கூற்று தயாரிப்பு படி நிலைகள்

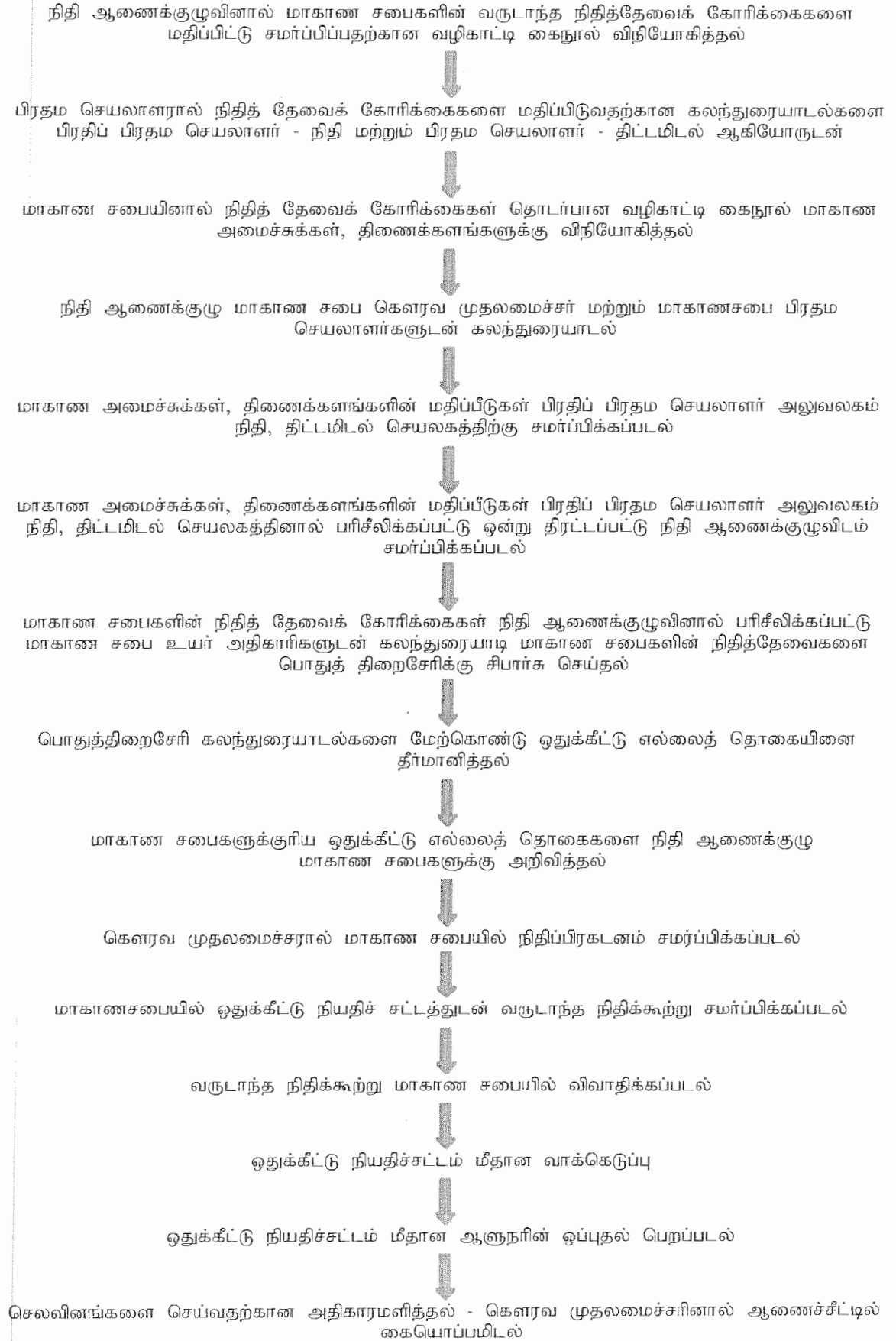



## පළාත් සභාවේ වාර්ෂික මූල්‍ය ප්‍රකාශන සැකසීමේ පියවර



## Steps on preparation of annual Financial Statement of Provincial Councils

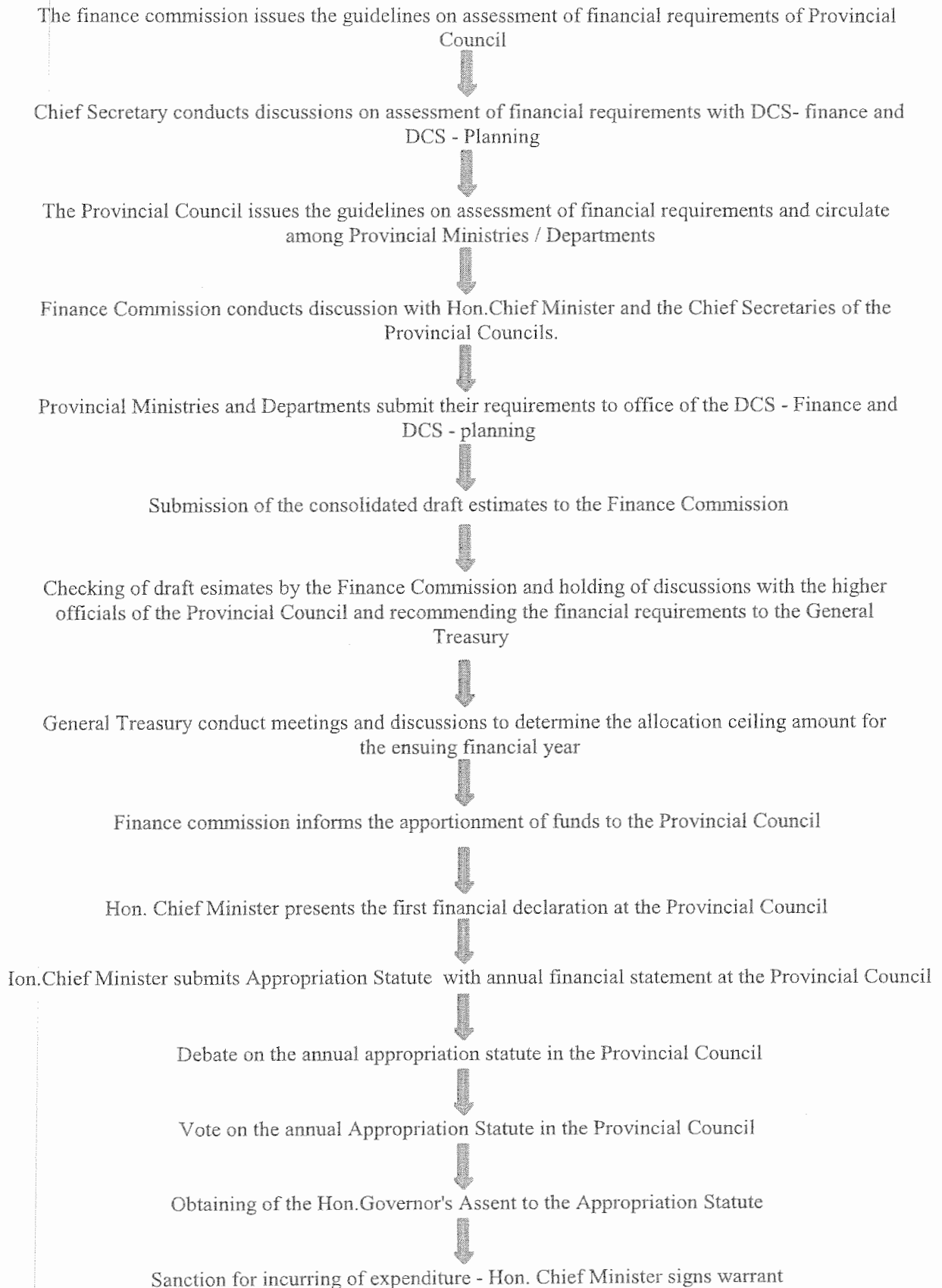

**மாவட்ட வாரியாக சனத்தொகை - 2014**  
**ජනගහනය දිස්ත්‍රික්ක අනුව - 2014**  
**Population District Wise - 2014**

மாவட்டம் දිස්ත්‍රික්කය District	மொத்தம் එකතුව Total
யாழ்ப்பாணம் යාපනය Jaffna	614,541
கிளிநொச்சி කිලිනොච්චිය Kilinochi	136,225
மன்னார் මන්නාරම Mannar	161,190
முல்லைத்தீவு මුලතිව් Mullaitivu	130,332
வவுனியா වවුනියා Vavuniya	192,772
<b>மொத்தம் එකතුව Total</b>	<b>1,235,060</b>

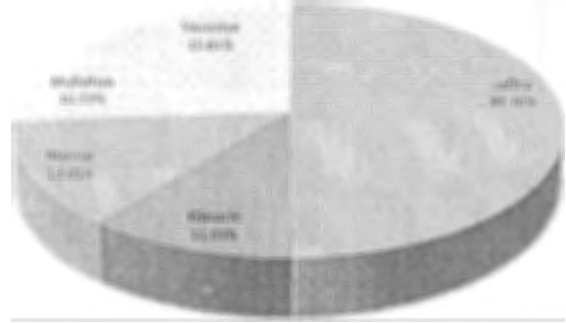

Population District Wise - 2014

**மாவட்ட வாரியாக சனத்தொகை - 2014**  
**ජනගහනය දිස්ත්‍රික්ක අනුව - 2014**  
**Population District Wise - 2014**

மாவட்டம் දිස්ත්‍රික්කය District	மொத்தப் பரப்பு මුළු වසඹවිය Total Area Sq. Km	நிலப் பரப்பு නුල වසඹවිය Land Area Sq. Km	உள்ளக நீர்ப்பரப்பு අභ්‍යන්තර ජලප්‍රදේශ Inland Water Sq. Km
யாழ்ப்பாணம் යාපනය Jaffna	1,012.01	970.41	41.60
கிளிநொச்சி කිලිනොච්චිය Kilinochi	1,237.11	1,192.81	44.30
மன்னார் මන්නාරම Mannar	2,002.07	1,991.07	11.00
முல்லைத்தீவு මුලතිව් Mullaitivu	2,616.90	2,516.90	100.00
வவுனியா වවුනියා Vavuniya	1,967.00	1,861.00	106.00
<b>வடக்கு උතුරු පළාත Northern</b>	<b>8,835.09</b>	<b>8,532.19</b>	<b>302.90</b>

Source : Statistical Handbook - 2015, NP

Revenue Classification

வரி வருமானம் வட்ட ஏடாய்வு

Tax Revenue

1002	<p>உள்நாட்டு பொருட்கள் சேவைகளுக்கான வரி                  தேசிய மானியம் அல்லது மறு வட்ட வரி                  Taxes on Domestic Goods and Services</p>
10.02.04.02	<p>உள்நாட்டு மதுபான தவறணைக் கட்டணம்                  தேசிய மானியம் அல்லது மறு வரி                  Local Liquor Tavern Rent</p>
10.02.04.03	<p>கள்ளு தவறணைக் கட்டணம்                  டா மானியம் அல்லது மறு வரி                  Toddy Tavern rents</p>
10.02.04.04	<p>கள் இறக்குவதற்கான அனுமதிப் பத்திர கட்டணம்                  டா மானியம் அல்லது மறு வரி                  Toddy Tapping License Fees</p>
10.02.04.05	<p>உள்நாட்டு மதுபான அனுமதிப் பத்திர கட்டணம்                  தேசிய மானியம் அல்லது மறு வரி                  Local Liquor License fees</p>
10.02.04.06	<p>வெளிநாட்டு மதுபான தவறணைக் கட்டணம்                  விதேசிய மானியம் அல்லது மறு வரி                  Foreign Liquor Tavern Rent</p>
10.02.04.07	<p>வெளிநாட்டு மதுபான அனுமதிப் பத்திர கட்டணம்                  விதேசிய மானியம் அல்லது மறு வரி                  Foreign Liquor License Fees</p>
10.02.04.08	<p>உள்நாட்டு வட்ட மதுபான வரி                  தேசிய மானியம் அல்லது மறு வரி                  Locally brewed Liquor Tax</p>
10.02.04.09	<p>ஏனைய உள்நாட்டு வட்ட மதுபான வரி                  வேறான தேசிய மானியம் அல்லது மறு வரி                  Other Locally brewed liquor Tax</p>
10.02.04.10	<p>அபராதங்கள்                  மானியம் அல்லது மறு வரி                  Fine on Liquor</p>
10.02.07.00	<p>முத்திரை வரி                  மூத்திரை வரி                  Stamp Duty</p>
10.02.07.01	<p>உடமைகள் மாற்றுவதற்கான முத்திரை வரி                  தேசிய மானியம் அல்லது மறு வரி                  Stamp Duty on Transfer of Properties</p>
10.02.07.02	<p>நீதிமன்ற ஆவணங்களுக்கான முத்திரை வரி                  மானியம் அல்லது மறு வரி                  Stamp Duty on Court Documents</p>
10.02.09.00	<p>வியாபார மொத்த விற்பனை வரிகள்                  வியாபார மொத்த விற்பனை வரி                  Business Turnover Taxes</p>

10.02.12.00 தேச நிர்மாண வரி  
 ජාතික ගොඩනැගිලි බද්ද  
 Nation Building Tax

1003 அனுமதிச்சீட்டு மற்றும் ஏனையவை  
 බලපත්‍ර බදු හා වෙනත්  
 License Taxes and Others

10.03.01.00 மோட்டார் வாகன அனுமதி பத்திர கட்டணம்  
 මෝටර් වාහන ආදායම් බලපත්‍ර ගාස්තු  
 Motor Vehicle License Fees

10.03.03.00 பந்தய வரி, மற்றும் சூதாட்டவரி  
 මට්ටු හා සුදු බද්ද  
 Betting & Gaming Levy

10.03.03.01 லொத்தர் பரிசு சீட்டிழுப்பிற்கான வரி  
 මුදල් තරඟ හා ලොතරුයි මත බද්ද  
 Taxes on Prize competitions & Lotteries

10.03.07.01 சிகிச்சை இல்லங்களை பதிவு செய்தல் கட்டணம்  
 සාන්ත නිවාස ලියාපදිංචි කිරීමේ ගාස්තු  
 Reg. of Nursing Homes Fees

10.03.07.04 வாகனப் பதிவுக் கட்டணம்  
 වාහන ලියාපදිංචි කිරීමේ ගාස්තු  
 Vehicle Registration Fees

10.03.07.08 பாதை வரி  
 නොදුපල බද්ද  
 Ferry Tax

10.03.07.09 வைத்திய சட்டத்தின் கீழான வரி  
 වෛද්‍ය ආඥාපනත යටතේ බදු  
 Tax under Medical Ordinance

10.03.07.10 அடகு பிடித்தலுக்கான பதிவு செய்தல் கட்டணம்  
 උකස් බදු ගන්නන්ගෙන් අය කරන ගාස්තු  
 Charges from Pawn Brokers

10.03.07.99 ஏனைய அனுமதி பத்திரங்களுக்கான கட்டணம்  
 වෙනත් බලපත්‍ර  
 Other Licenses

වරියல்லා வருமானம் බදු නොවන ආදායම්  
 Non Tax Revenue

2002 அரச சொத்துக்களிலிருந்து வரும் வருமானம்  
 රජයේ වත්කම් වලින් ලැබෙන ආදායම්  
 Return on Government Assets

20.02.01.01 அரச கட்டடங்களுக்கான வாடகை  
 රජයේ ගොඩනැගිලි හා නිවාස කුලී  
 Rents on Government Building & Housing

20.02.01.02 முடிக்குரிய காணிக்கான கட்டணம்  
 රජයේ ඉඩම් ආඥාපනත යටතේ ගාස්තු  
 Charges under Crown Land Ordinance

20.02.01.03 அரச காணி சட்டத்தின் கீழான கட்டணம்  
 ඉඩම් සංවර්ධන ආඥාපනත යටතේ ගාස්තු  
 Charges under Land Development Ordinance

20.02.01.05 காணிச் சட்டத்தின் கீழ் காணி மாற்றத்திற்கான கட்டணம்  
 ඉඩම් ආඥා පනත යටතේ ඉඩම් මාරුකිරීම  
 Transfer of Land under Land Ordinance

20.02.02.00	வட்டி சொலி Interest
20.02.02.02	அரசு ஊழியர்களின் கடன் வட்டி ரජයේ නිලධාරීන්ගේ ණය මත පොලී Interest on Loan advance to public officers
20.02.02.03	முதலீட்டு வட்டி ආයෝජන මත පොලී Interest on Investment

2003 **விற்பனைகளும் கட்டணங்களும்**  
**විකුණුම් හා ගාස්තු**  
**Sale Proceeds and Charges**

20.03.01.00	திணைக்கள விற்பனை දෙපාර්තමේන්තු විකුණුම් Department Sales
20.03.01.01	கழிவுப்பொருட்களின் விற்பனை අබලි ද්‍රව්‍ය Sale of Scraps/Salvage item
20.03.02.06	தாவர விலங்கியற் பாதுகாப்பு கட்டளைச் சட்டத்தின் கீழான கட்டணம் ගස් වැල් ආරක්ෂා කිරීමේ ආඥාපනත යටතේ ගාස්තු Fees under the fauna & flora protection ordinance (Timber Permits)
20.03.02.13	பரீட்சைக்கட்டணம் (மாகாண பொதுச்சேவை ஆணைக்குழு) විභාග ගාස්තු (පළාත් රාජ්‍ය සේවා කොමිසම) Exam fees (Provincial Public Service Commission)
20.03.02.14	மோட்டார் வாகன சட்டத்தின் கீழான கட்டணம் මෝටර් රථ පනත යටතේ ගාස්තු හා අනෙකුත් ලැබීම් Chg. & Other Receipts under Motor Traffic Act
20.03.02.18	விவசாய திணைக்கள விற்பனை කෘෂිකර්ම දෙපාර්තමේන්තුවේ විකුණුම් Agriculture Dept. Sales
20.03.02.21	உல்லாசத்துறை தொடர்பான வருமானம் සංචාරක කටයුතු වලට අදාළ ආදායම් Tourism related Income
20.03.02.22	வர்த்தக முயற்சி முற்பணக்கணக்கின் இலாபம் වාණිජ අතිතිකාරම් ගිණුම් වලින් ලද ලාභ Profits from Commercial Advance Accounts
20.03.02.23	கால்நடை உற்பத்தி சுகாதார திணைக்களத்தின் விற்பனை வருமானம் යන්ව නිෂ්පාදන හා සෞඛ්‍ය කටයුතු Animal Production & Health Activities
20.03.02.24	சுகாதார சேவைகள் සෞඛ්‍ය සේවා Health Services
20.03.02.26	வைத்திய சட்டத்தின் கீழான கட்டணம் වෛද්‍ය පනත යටතේ ගාස්තු Charges under Medical Act
20.03.02.27	மருந்துப் பொருட்களின் அனுமதிக்கட்டணம் මාදුසු හා අනෙකුත් රසායනික ද්‍රව්‍ය බලපත්‍ර ගාස්තු Charges on license for drugs & other chemicals

20.03.02.28	மருந்து விற்பனையாளர் பதிவு செய்தல் கட்டணம் மூலம் வேல்டுன் லீசாப்டிவி கிடும Reg. of Dealers in Drug
20.03.02.29	வியாபார பெயர்களை பதிவு செய்தல் வாசாட நாம லீசாப்டிவி கிடும Reg. of Business Names
20.03.02.30	கனிப்பொருள் உற்பத்தி வரி (மண்,கல்) நகிச சிசீலாடன மக ல்டு (லூலி லல் லலசனு) Taxes on Mineral Products (Sand & Stone Permits)
20.03.02.31	நீதிமன்ற கட்டணங்கள் கூலாவி லாசீனு Court Charges
20.03.02.32	ஓப்பந்தக்காரர் பதிவு கூனனூனகைலுலன் லீசாப்டிவி கிடும Reg. of Contractors
20.03.02.33	வன திரவியங்களுக்கான இறை லன சிசீலாடன மக லாசீல லாலச Royalty on Forest Production
20.03.02.34	சுாத்துக்களும் வருமான சான்றிதழ்களும் லனகை லா ஶாடாசமீ லகநிக Wealth & Income Certificates
20.03.02.35	புாக்குவரத்து திணைக்களத்துக்குரிய உபகரணங்கள் மீதான கூலி பூலான டேலாட்கமேனீலுலே லனீனு கூலகைகூ லூலி Machine Hire Charges of the Dept. of Transport
20.03.03.01	நீதிமன்ற தண்டப் பணம் கூலாவி டுல Court Fines
20.03.03.03	புாக்குவரத்து வாகனக் கட்டணம் பூலான லாசீனு Fees on Omnibus
20.03.03.04	மூாட்டார் வாகனங்களுக்கான தண்டப் பணம் மூூூூ லான டுல Fines for Motor Vehicles
20.03.03.05	வியாபார பெயர்களை பதிவு செய்வதின் கீழான தண்ட பணம் வாசாட நாம லீசாப்டிவிச லலனே ஶல கரன டுல Fines Under the Registrar of Business Names
20.03.03.06	ஶனைய தண்ட பணம் (வன வருமானமும் தண்ட பணமும்) லனன டுல Other Fines (Forest Rev. & Fines)
20.03.99.00	நானாவித வருமானம் லிலிட ஶாடாசமீ Miscellaneous Income
2006	மூலதன வருமானம் பூானக ஶாடாசமீ Capital Revenue
20.06.02.00	மூலதன சுாத்துகளை விற்பனை செய்தல் பூானக லனகை லிலிசீம Sales of Capital Assets

Standardized Object Codes

- 10 ஆளுக்குரிய வேதனாதிகள்  
 ஐடீகல சமீகமீ  
**Personal Emoluments**
- 1001 சம்பளமும் கூலியும்  
 ஁஁஁஁ ஁ ஁஁஁஁  
 Salaries and Wages
- 1002 மேலதிக நேர, விடுமுறைக் கொடுப்பனவுகள்  
 ஁஁஁஁ ஁ ஁஁஁஁ ஁஁஁஁  
 Overtime and Holiday Payments
- 1003 ஏனைய ப஁கள்  
 ஁஁஁஁ ஁஁஁஁  
 Other Allowances
- 11 பிரயாணச் செலவு  
 க஁஁஁஁஁஁஁  
**Travelling Expenses**
- 1101 ஁஁஁஁஁஁஁஁஁஁஁஁஁  
 க஁஁஁஁஁஁஁஁஁஁஁஁஁ - ஁஁஁஁஁஁஁  
 Travelling - Domestic
- 1102 வெளிநா஁஁஁஁஁஁஁஁஁஁஁஁஁  
 க஁஁஁஁஁஁஁஁஁஁஁஁஁ - வி஁஁஁஁஁஁஁஁  
 Travelling - Foreign
- 12 வழங்கல்கள்  
 ச஁஁஁஁஁஁஁஁஁஁஁஁஁  
**Supplies**
- 1201 காகிதாதிகளும் அலுவலக தே.பொருட்களும்  
 ஁஁஁஁஁஁஁஁஁஁஁஁஁஁஁஁஁஁஁஁஁஁஁஁஁஁஁஁஁  
 Stationery and Office Requisites
- 1202 எரிபொருளும் ஁஁஁஁஁஁஁஁஁஁஁஁஁஁஁஁஁஁஁஁஁஁஁஁஁஁஁஁஁  
 ஁஁஁஁஁஁஁஁஁஁஁஁஁஁஁஁஁஁஁஁஁஁஁஁஁஁஁஁஁  
 Fuel and Lubricants
- 1203 சீருடையும் ஁஁஁஁஁஁஁஁஁஁஁஁஁஁஁஁஁஁஁஁஁஁஁஁஁஁஁஁஁  
 ஁஁஁஁஁஁஁஁஁஁஁஁஁஁஁஁஁஁஁஁஁஁஁஁஁஁஁஁஁  
 Diets and Uniforms
- 1204 மருந்து வழங்கல்கள்  
 ஁஁஁஁஁஁஁஁஁஁஁஁஁஁஁஁஁஁஁஁஁஁஁஁஁஁஁஁஁  
 Medical Supplies
- 1205 ஏனையவை  
 ஁஁஁஁஁஁஁஁஁஁஁஁஁஁஁஁஁஁஁஁஁஁஁஁஁஁஁஁஁  
 Others
- 1206 இயந்திர, இலத்திரனியல் பொருட்கள்  
 ஁஁஁஁஁஁஁஁஁஁஁஁஁஁஁஁஁஁஁஁஁஁஁஁஁஁஁஁஁  
 Mechanical and Electrical Goods



13

## பராமரிப்பு செலவினங்கள்

தகவல் விவரம்

## Maintenance Expenditure

1301	வாகனங்கள் வாகன Vehicles
1302	பொறித்தொகுதி, இயந்திரங்கள் மற்றும் உபகரணங்கள் யந்திரம் அல்லது கருவிகள் Plant, Machinery and Equipment
1303	கட்டிடங்கள் கட்டிடக்கலை Buildings
1304	ஏனையவை பிற Others
1305	கட்டமைப்புகள் கட்டமைப்புகள் Structures
1306	தர நிர்ணய உள்ளீடு தர நிர்ணய உள்ளீடு Quality Inputs

14

## ஒப்பந்த சேவைகள்

கிடைக்கும் வகை விவரம்

## Contractual Services

1401	போக்குவரத்து போக்குவரத்து Transport
1402	தபாலும் தொலைத்தொடர்பும் தபாலும் தொலைத்தொடர்பும் Postal and Communication
1403	மின்சாரமும் நீரும் மின்சாரமும் நீரும் Electricity and Water
1404	வாடகை, கூலிக்கட்டணம் மற்றும் உள்ளூர் வரிகள் வாடகை, கூலிக்கட்டணம் மற்றும் உள்ளூர் வரிகள் Rents, Rates and Local Taxes
1405	ஏனையவை பிற Others
1406	குத்தகை வட்டி குத்தகை வட்டி Interest on Leasing
1407	தர நிர்ணய உள்ளீடு தர நிர்ணய உள்ளீடு Quality Inputs

15

மாற்றல்கள்

தாரக கீரிதி தா துதா

Transfers and Grants

- 1501 நலன்புரி நிகழ்ச்சித் திட்டங்கள்  
ஐதயாதன துதயதத  
Welfare Programmes
- 1502 ஓய்வூதியம், ஓய்வூதிய பணிப்புரைகள்  
விதூத தாரிதூதித  
Retirement Benefits
- 1503 அரசு நிறுவனங்களுக்கான மாற்றல்கள்  
தாய் தாயத  
Public Institutions
- 1504 அபிவிருத்திகளுக்கான மானியங்கள்  
ததததத ததததத  
Development Subsidies
- 1505 தந்தா அங்கத்துவ மற்றும் பங்களிப்பு பணம்  
ததததத தத தாயத துதத  
Subscriptions and Contributions Fee
- 1506 அரசு தழியர்களுக்கான துதத்து கதன் வட்டி  
தாய் ததததததததத தததத தாய துதத  
Property Loan interest to Public Servants
- 1508 ஏனையவை  
ததத  
Others
- 1509 கதாடை  
துதா  
Grants

16

வட்டிக் கதாடுப்பனவு

தூதி தூதி

Interest Payments

- 1601 துள்ளநாட்டுக் கதன்  
தததத தாய  
Domestic Debt
- 1602 வெளிநாட்டுக் கதன்  
விதததத தாய  
Foreign Debt

17

மானியங்கள் மற்றும் ஏனைய மீ.வ.தெலவுகள்

ததததத தா ததததத துததததத தததத

Subsidies and Other Recurrent Expenses

- 1701 இழப்புக்களும் பதிவழித்தலும்  
தாது தா தா துதி  
Losses and Write-Off
- 1702 துதிப்பாராத துதவைகள்  
ததததததத ததத  
Contingency Services

1703 ஏனையவை  
வெற  
Others

20 மூல. சொத்துகளின் புனர்தீர்மானமும் விரிவாக்கமும்  
ஆலகன வன்கை துதரூத்பாசனக லா வுமி டீயூனூ கிடுக  
Reha. & Imp. of Capital Assets

2001 கட்டடங்கள் மற்றும் கட்டமைப்புக்கள்  
தாைவகூடுல லா ஓடுகிடுக  
Buildings and Structures

2002 தாாறித்தாாது, இயந்திரங்கள் மற்றும் உபகரணங்கள்  
சன்து லா சன்துாசகரக  
Plant, Machinery and Equipment

2003 வாகனங்கள்  
வாை  
Vehicles

2004 ஏனையவை  
வெற  
Others

21 மூல. சொத்துகளின் கொள்வனவு  
ஆலகன வன்கை அனசன கரகூகிடுக  
Acquisition of Capital Assets

2101 வாகனங்கள்  
வாை  
Vehicles

2102 தளபாடமும், அலுவலக உபகரணங்களும்  
தாை தா-கூவ சன காகூலூச ரூசகரக  
Furniture and Office Equipment

2103 தாாறித்தாாது, இயந்திரங்கள் மற்றும் உபகரணங்கள்  
சன்து லா சன்துாசகரக  
Plant, Machinery and Equipment

2104 கட்டடங்கள் மற்றும் கட்டமைப்புக்கள்  
தாைவகூடுல லா ஓடுகிடுக  
Buildings and Structures

2105 காணி மற்றும் காணி மேம்படுத்தல்  
ஓடுக லா ஓடுக வுமி டீயூனூ கிடுக  
Lands and Land Improvements

22 மூலதன மாற்றல்கள்  
ஆலகன தாருகிடுக  
Capital Transfers

2201 தாாது நறுவனங்கள்  
ராச தாசன  
Public Institutions

2202 அபிவிருத்தி உதவிகள்  
ச-வரகன சனதாடா  
Development Assistance

24 திறன் உருவாக்கம்  
හැකියා වර්ධනය  
**Capacity Building**  
2401 பயிற்சியும் திறன் அபிவிருத்தியும்  
පුහුණු කිරීම හා ධාරිතා සංවර්ධනය  
Training and Capacity Building

25 ஏனைய மூலதனச் செலவுகள்  
අනෙකුත් මූලධන වියදම්  
**Other Capital Expenditure**

2501 மீள்கட்டமைப்பு  
ප්‍රතිව්‍යුහගතකරණය  
Restructuring

2502 ஏனைய முதலீடுகள்  
වෙනත් ආයෝජන  
Other Investments

2503 எதிர்பாராத சேவைகள்  
අනපේක්ෂිත සේවා  
Contingency Services

Object Details - Recurrent Expenditure

1003	ஏனைய படிக்கள் வெதன் தீவன Other Allowances
1003*01	வாழ்க்கைச் செலவுப்படி பீவன வியவூ தீவன Cost of Living Allowance (COLA)
1003*02	உபசரணப்படி வனூத தீவன Entertainment Allowance
1003*03	மொழித் தேர்ச்சிப்படி தாசா தீவன Language Allowance
1003*04	இறந்தவர்களுக்கான படி மீய தீய தீய வெவூவென் தீவன Deceased Persons Allowance
1003*05	இயந்திர இயக்குநர் படி யதூ தூயாகிதீவூ தீவன Machine Operator Allowance
1003*06	வீதி அபிவிருத்தி, ஊக்குவிப்பு, மேற்பார்வைப்படி தூத வவதத தூகூகூய, தூதூதூவீவூ, தூகூதூதூய தூதூவூ தீவன RDA, Incentive, Supervising Allowance
1003*07	அழைப்பு மற்றும் ஓய்வூதியப்படி கூதூவீவூ தா தூதூ வூதூதூ தீவூ தீவன On call and Pensionable Allowance
1003*08	அதிபர் மற்றும் கஷ்ட பிரதேசப்படி தூதூதூதூ தா தூதூதூ தீவன Principal & Difficult Area Allowances
1003*09	ஓய்வூதியமற்ற படி தூதூதூ வூதூதூ தூதூ தீவன Non Pensionable Allowance
1003*10	வலைத்தள பராமரிப்புப்படி தூதூ தீவன Web Allowance
1003*11	சீருடைக்கான படி தூதூ தூதூ தீவன Uniform Allowance
1003*12	எரிபொருட்படி தூதூ தீவன Fuel Allowance
1003*13	தலைவர் மற்றும் அங்கத்துவர்களுக்கான படி தூதூதூ தா தூதூதூதூதூதூ தீவன Chairman and Members Allowance
1003*14	நிர்வாகப்படி தூதூதூ தீவன Administration Allowance
1003*15	விசேடப்படி தூதூ தீவன Special Allowance
1003*16	பொறியியலாளர் படி தூதூதூதூதூதூ தீவன Engineers Allowance

1003*17	ஓய்வூதிய நிதி பங்களிப்பு பிஞ்சும அடத்தூர் டாய்கனல் Pension Fund Contribution
1003*18	புதுத் தீவககருக்கான திக்கன நிதி தாய் தீவக அட்தலாதக அடத்தூர் Public Service Provident Fund
1003*19	விடுமுறைக்கான புகையிரத ஆணைச்சீட்டு திவாத்தூர் தூதீய வல்பது Holiday warrants
1003*20	அரசு கரும மொழிக்கொள்கையை செயற்படுத்தல் தாய் தாது துதிகன்தீய தியான்தக திதீத Implementation of the Official language policy
1003*21	அமர்வுப்புடி தூதீயிதீதீ தீததாவ Sitting Allowance
1003*22	வாகனப்புடி தாதத தீததாவ Vehicle Allowance
1003*23	புுக்குவரத்துப்புடி தூதாதத தீததாவ Transport Allowance
1003*24	வாடகைப்புடி வது துதீ தீததாவ Rent Allowance
1003*25	சாரதிககருக்கான புடி தீயதூர் தீததாவ Drivers' Allowance
1003*26	தொலைபேதீய் புடி தூகன்த தீததாவ Telephone Allowance
1003*27	இடைக்காலப் புடி அதனதீ தீததாவ Interim Allowance
1003*28	நிறைவேற்றுதர அலுவலர்ககருக்கான புடி தீதாயக தீததாவ Executives' Allowance

**எரிபுருகும் தூராய்வு நீக்கிககும்  
ஓன்தக தா தீதீயி தைல்  
Fuel and Lubricants**

1202*35	எரிபுருகள், தூராய்வு நீக்கிககள் - அலுவலக வாகனங்கள் ஓன்தக தா தீதீயிதைல் - காத்தயா தாதத Fuel and Lubricants - Office Vehicles
1202*36	எரிபுருகள் - புருநது மற்றும் தீதீயிற்ப்பாக்கி தீய தூதாத வசீரத வத தீதூதீயக தன்து தததா ஓன்தக Fuel for Passenger Bus & Generator

**தீருடையும் தூணவும்  
ஓதார தாத தா தீல தூதூதீ  
Diets and Uniforms**

1203*40	தூணவு ஓதார Diets
1203*41	தீருடை தீல தூதூதீ Uniforms

1205 ஏனையவை  
வேறவை  
Others

- 1205\*45 நுகர்வுப் பொருட்கள்  
பாடுகொடுக்க உதவ  
Consumable Items
- 1205\*46 முதலமைச்சர் விருது  
முதலமைச்சரின் விருது  
Chief Minister's Award

1304 ஏனையவை  
வேறவை  
Others

- 1304\*50 பேருந்து மற்றும் மின்பிறப்பாக்கி பராமரிப்பு  
மற்றும் பராமரிப்பு மற்றும் மின்பிறப்பாக்கி பராமரிப்பு  
உதவ  
Maintenance of Passenger Bus & Generator
- 1304\*51 இயந்திரம் மற்றும் கணினி உபகரண பராமரிப்பு  
மற்றும் கணினி உபகரண பராமரிப்பு  
உதவ  
Maintenance of Machines, Computer Room & Accessories
- 1304\*52 படகுச் சேவைப் பராமரிப்பு  
படகுச் சேவைப் பராமரிப்பு  
உதவ  
Ferry Service Maintenance
- 1304\*53 மனையியலும் தையல் வேலை உபகரணங்களும்  
மனையியலும் தையல் வேலை உபகரணங்களும்  
உதவ  
Home Science & Needle Work Equipment
- 1304\*54 வீதிப் பராமரிப்பு  
வீதிப் பராமரிப்பு  
உதவ  
Road Maintenance
- 1304\*55 புனரமைக்கப்பட்ட வீதிப் பராமரிப்பு  
புனரமைக்கப்பட்ட வீதிப் பராமரிப்பு  
உதவ  
Rehabilitated Road Maintenance
- 1304\*56 நீர்ப்பாசனம் மற்றும் குளங்கள் பராமரிப்பு  
நீர்ப்பாசனம் மற்றும் குளங்கள் பராமரிப்பு  
உதவ  
Irrigation Tank Maintenance
- 1304\*57 சிறு குளங்கள் பராமரிப்பு  
சிறு குளங்கள் பராமரிப்பு  
உதவ  
Minor Tank Maintenance

1306 தர நிர்ணய உள்ளீடு  
தர நிர்ணய உள்ளீடு  
Quality Inputs

- 1306\*60 கற்றல் உபகரண தர நிர்ணய உள்ளீடு (பராமரிப்பு மட்டும்)  
கற்றல் உபகரண தர நிர்ணய உள்ளீடு (பராமரிப்பு மட்டும்)  
உதவ  
Learning Resource (Maintenance Only)
- 1306\*61 ஆசிரியர், முகாமையியல் - சார்ந்த தர நிர்ணய உள்ளீடு  
ஆசிரியர், முகாமையியல் - சார்ந்த தர நிர்ணய உள்ளீடு  
உதவ  
Teacher & Managerial - Based
- 1306\*62 மாணவர்கள் - சார்ந்த தர நிர்ணய உள்ளீடு  
மாணவர்கள் - சார்ந்த தர நிர்ணய உள்ளீடு  
உதவ  
Student - Based
- 1306\*63 பாடசாலை - சார்ந்த தர நிர்ணய உள்ளீடு  
பாடசாலை - சார்ந்த தர நிர்ணய உள்ளீடு  
உதவ  
School - Based

1402

**தபாலும் தொலைத்தொடர்பும்  
தபால் அல்லது தா விடீசியல் சேவை  
Postal and Communication**

- 1402\*70 தொலைத்தொடர்பு - அலுவலகம்  
விடீசியல் சேவை - காட்சியல்  
Telecommunication - Official
- 1402\*71 தொலைத்தொடர்பு - வதிவிலம்  
விடீசியல் சேவை - தனிப்பட்ட  
Telecommunication - Residential
- 1402\*72 தபால் கட்டணங்கள்  
தபால் அல்லது  
Postal Charges

1404

**வாடகை, கூலிக்கட்டணம் மற்றும் உள்ளூர் வரிகள்  
வடிகட்டல் அல்லது பாலிசியல் சேவைகள் தொடர்பான  
Rents, Rates and Local Taxes**

- 1404\*75 கட்டடங்களுக்கான வாடகையும் கூலிக்கட்டணமும்  
தொகுதி வடிகட்டல் அல்லது வடிகட்டல் அல்லது  
Rent & Hire charges of Buildings
- 1404\*76 வாகனங்களுக்கான வாடகையும் கூலிக்கட்டணமும்  
வாகன வடிகட்டல் அல்லது வடிகட்டல் அல்லது  
Rent & Hire charges of Vehicles
- 1404\*77 உள்ளூராட்சி சபைகளுக்கான தீர்வைகளும் வரிகளும்  
பாலிசியல் சேவைகள் தொடர்பான வடிகட்டல் அல்லது  
Rates and Taxes to Local Authorities

1405

**ஏனையவை  
Others**

- 1405\*80 பரீட்சைகள்  
பரீட்சைகள்  
Examinations
- 1405\*81 சட்ட ரீதியான செலவுகள்  
சட்ட வடிகட்டல்  
Legal Expenses
- 1405\*82 துப்புரவு, சலவைக் கட்டணங்கள்  
பிச்சிடி கிழிதல் அல்லது சேரி சேரி வடிகட்டல்  
Cleaning and Laundering Charges
- 1405\*83 பாதுகாப்பு கட்டணங்கள்  
சேரி வடிகட்டல்  
Security Charges
- 1405\*84 ஒப்பந்த கொடுப்பனவுகள்  
சட்ட வடிகட்டல்  
Contractual Payment

1501

**நலன்புரி நிகழ்ச்சித் திட்டங்கள்  
வாழ்க்கை வலுவளிப்பதற்கான  
Welfare Programmes**

- 1501\*100 தையல்கலை பயிலுநர்க்கான படி  
சூழல் வலி வலுவளிப்பதற்கான அனுமதி  
Needle Work Trainees Allowance
- 1501\*101 முள்ளந்தண்டு வடிகட்டல் நோய்  
வலுவளிப்பதற்கான அனுமதி  
Spinal Cord Diseases



1501*90	பொதுசன மாதாந்தக் கொடுப்பனவு பிஃபி PAMA
1501*91	காசநோய் நீக்கல் TB
1501*92	தொழுநோய் லேப்ரஸ் Leprosy
1501*93	புற்றுநோய் கிடை Cancer
1501*94	சிறுநீரக நோய்கள் வகை Kidney Diseases
1501*95	தலசீமியா தலசீமியா Thalasemiya
1501*96	மாற்றுத்திறனாளிகளுக்கான உபகரணங்கள் ஊழலாளிகள் ஊழலாளிகள் Equipment for Disabled
1501*97	தற்செயல் நிவாரணக் கொடுப்பனவு அதிகம் வகை Casual Relief
1501*98	பொதுசன மாதாந்தக் கொடுப்பனவு பெறுவோருக்கான புனர்வாழ்வு பிஃபி ஊழலாளிகள் ஊழலாளிகள் Rehabilitation to PAMA Recipient
1501*99	அரசு சிறுவர் பொறுப்பேற்கும் இல்லமும் சீர்திருத்தப் பாடசாலையும் ரஃபீல் ஊழலாளிகள் ஊழலாளிகள் State Receiving Home & Certified School

**1503 அரசு நிறுவனங்களுக்கான மாற்றல்கள்  
ரஃபீல் ஊழலாளிகள்  
Public Institutions**

1503*110	பொது நிறுவனம், அரசு முதியோர் இல்லம் ரஃபீல் ஊழலாளிகள் ஊழலாளிகள் Public Institution State Elders Home
1503*111	சிறுவர் இல்லங்கள் மற்றும் தினபராமரிப்பு மையங்களுக்கான கொடை ஊழலாளிகள் ஊழலாளிகள் Grant to Children Home & Grant to Day Care Centre
1503*112	பொருத்தமான நபர்களுக்கான கொடுப்பனவும் ஏனையவையும் ஊழலாளிகள் ஊழலாளிகள் Fit Person Allowance & Others
1503*113	உள்ளூராட்சி சபைகளுக்கான சம்பள மீளளிப்பு ஊழலாளிகள் ஊழலாளிகள் Salary Reimbursement to LAA
1503*114	வருமானக் கொடை ஊழலாளிகள் ஊழலாளிகள் Revenue Grant
1503*115	உள்ளூராட்சி சபை பொழுதுபோக்கு வரி மீளளிப்பு ஊழலாளிகள் ஊழலாளிகள் Refund of Entertainment Tax to LAA
1503*116	உள்ளூராட்சி சபை அங்கத்துவர்களுக்கான கொடுப்பனவு ஊழலாளிகள் ஊழலாளிகள் Member's Allowance to LAA

	1503*117	விடுதி முகாமைத்துவம் ஹோட்டல் கௌரவங்கள் Hotel Management
	1503*118	ஏனையவை අනෙකුත් Others
	1503*119	நூலக உதவிகள் පුස්තකාල සහය Library Assistance
	1503*120	உள்ளூராட்சி சபைகளுக்கான முத்திரை தீர்வைகள் පළාත් පාලන ආයතනවලට මුද්දර ගාස්තු Stamp duty to LAA
	1503*121	உள்ளூராட்சி சபைகளுக்கான நீதிமன்ற தண்டப்பணம் පළාත් පාලන ආයතනවලට උසාවි දඩ Court Fines to LAA
1504		<b>அபிவிருத்திகளுக்கான மானியங்கள்</b> <b>සංවර්ධන සහනාධාර</b> <b>Development Subsidies</b>
	1504*125	பொது நிறுவனங்களுக்கான மாற்றல்கள் රාජ්‍ය ව්‍යාපාර වලට පැවරුම් Transfers to Public Enterprises
	1504*126	நிதி நிறுவனங்களுக்கான மாற்றல்கள் මූල්‍ය ආයතන වලට පැවරුම් Transfers to Financial Institutions
1508		<b>ஏனையவை</b> <b>වෙනත්</b> <b>Others</b>
	1508*130	பல்கலைக்கழக மாணவர்களுக்கான ஊக்குவிப்பு கொடுப்பனவு විශ්ව විද්‍යාල සිසුන් සඳහා දීර්ඪ උමනා Incentive for University Students
1509		<b>கொடை</b> <b>ප්‍රදාන</b> <b>Grants</b>
	1509*135	பொது நிறுவனங்களுக்கான கொடைகள் රාජ්‍ය ආයතනවලට ප්‍රදාන Grants to Public Institutions
	1509*136	உள்ளூராட்சி சபைகளுக்கான கொடைகள் පළාත් පාලන ආයතනවලට ප්‍රදාන Grants to Local Authorities
	1509*137	முதியோர் மாற்றுத்திறனாளி இல்லங்களுக்கான கொடைகள் වැඩිහිටි නිවාස හා අබාධිතයින්ගේ නිවාස සඳහා ප්‍රදාන Grant to Elders' Home & Home for Disabled
	1509*138	நிமித்த கொடை නන් කාර්ය ප්‍රදාන Ad hoc Grant
	1509*139	அங்கீகரிக்கப்பட்ட நிறுவனங்கள் අනුමත සමිதி Approved Society
	1509*140	முதியோர், மாற்றுத்திறனாளி இல்லங்களுக்கான பராமரிப்பு கொடைகள் වැඩිහිටි නිවාස සහ අබාධිත නිවාස නඩත්තු ප්‍රදාන Maintenance Grant to Elders Home and Home for Disabled

1703

ஏனையவை  
வேறே  
Others

- 1703\*145 பொது நிறுவனங்களுக்கான செயற்பாட்டு நட்டங்கள்  
ராய் வசூலாக்கல் கெட்டுப் போன  
Operational losses of Public Enterprises
- 1703\*146 வட்டிகளுக்கான மானியங்கள்  
பேரீட்டை  
Interest Subsidies
- 1703\*147 விலைகளுக்கான மானியங்கள்  
மீட்டை  
Price Subsidies
- 1703\*148 அபிவிருத்திகளுக்கான மானியங்கள்  
புரட்சி  
Development Subsidies
- 1703\*149 பரிசீலனையும் இழப்பீடுகளையும் செய்வதற்கும்  
பரிசீலனை அல்லது பரிசீலனை  
Awards and Indemnities
- 1703\*150 வருடாந்த உறுதிப்படுத்தலும் களஞ்சியப்படுத்தலும்  
பரிசீலனை அல்லது பரிசீலனை  
Annual Verification & store
- 1703\*151 பத்திரிகைகள், அச்சிடல் மற்றும் விளம்பரங்கள்  
பத்திரிகைகள், அச்சிடல் அல்லது பத்திரிகைகள்  
Newspapers, Printing & Advertisement
- 1703\*152 பயிற்சியும் பயிலுநருக்கான கொடுப்பனவும்  
பயிற்சியும் அல்லது பயிற்சியும்  
Training & Trainees Allowance
- 1703\*153 நலன்புரி  
பரிசீலனை  
Welfare
- 1703\*154 எதிர்பாரா செலவுகள்  
பரிசீலனை  
Incidental
- 1703\*155 முதியோர் தினம் மற்றும் மாற்றுத்திறனாளிகள் தினம்  
பரிசீலனை அல்லது பரிசீலனை  
Elders Day & Disabled Day
- 1703\*156 சிறுவர் தினங்கள்  
பரிசீலனை அல்லது பரிசீலனை  
Children Day, Children Charter
- 1703\*157 சித்திரப் போட்டி  
பரிசீலனை அல்லது பரிசீலனை  
Art Festival and Competition
- 1703\*158 கலைஞர்களுக்கான ஓய்வூதியத்திட்டம்  
பரிசீலனை அல்லது பரிசீலனை  
Pension Scheme for Artists
- 1703\*159 புத்தகங்களும் மாதாந்த சஞ்சிகைகளும்  
பரிசீலனை அல்லது பரிசீலனை  
Books & Periodicals
- 1703\*160 கலாச்சார, மதம் மற்றும் இணக்கப்பாடுகள்  
பரிசீலனை அல்லது பரிசீலனை  
Cultural Religious and Reconciliation
- 1703\*161 கைவினைப் பொருட்கள்  
பரிசீலனை அல்லது பரிசீலனை  
Handicraft

1703*162	பிரகடனப்படுத்தப்பட்ட விழாக்களுக்கான விசேட கொடை தர்பி கரன ல்டு ஸ்பெசல் ஸ்டிரிங்ஸ் Special Grants to Gazette Festivals
1703*163	தரம் 9 இற்கான பொதுப்பரீட்சை 9 வது க்ரேட் கம்மன் எக்ஸம் Grade 9 Common Exam
1703*164	வலய மேற்பார்வை குழு கூட்டு நிர்வாகக் குழு Zonal Monitoring Panel
1703*165	நடமாடும் விஞ்ஞான ஆய்வு கூட சேவைகள் மொபைல் சைன்ஸ் லேப் Mobile Science Lab Services
1703*166	திறன் அபிவிருத்தி கிளர்ச்சி சம்பந்தம் Skill Development
1703*167	விளையாட்டுக்கள் ஸ்போர்ட்ஸ் அண்ட் கேம்ஸ் Sports & Games
1703*168	முறைசாராக் கல்வி நேர்மையற்ற கல்வியியல் Non Formal Education
1703*169	இளம் பிள்ளைப் பராமம் இல்ட் சைல்ட்ஹூட் Early Child Hood
1703*170	பாடத்திட்ட அமுலாக்கல் கல்வியியல் திட்டம் செயல்படுத்தல் Curriculum Implementation
1703*171	போட்டிகள், கண்காட்சிகள், முதலமைச்சர் விருது கூட்டு, கிளர்ச்சி அல்லது பரிசு Competitions, Exhibitions, Chief Minister's Award
1703*172	ஆசிரிய ஆலோசகர்களுக்கான கொடுப்பனவு இசு அலோன்ஸ் ISA Allowance
1703*173	மாகாண மொத்த உற்பத்தி கூட்டு கிளர்ச்சி Provincial GDP
1703*174	மாகாண தொழிற்பட்டறை மற்றும் விடுதித் தேவைகள் கூட்டு கிளர்ச்சி அல்லது பரிசு Provincial Workshop & Hostel Requirement
1703*175	விவசாயிகளுக்கான பரிசில்கள் கூட்டு கிளர்ச்சி அல்லது பரிசு Award of Prizes for Farmers
1703*176	புலமைப்பரிசில் கொடுப்பனவு கூட்டு கிளர்ச்சி அல்லது பரிசு Scholarship
1703*177	ஆராய்ச்சியும் அபிவிருத்தியும் கூட்டு கிளர்ச்சி அல்லது பரிசு Research & Development
1703*178	ஆலோசனைக் கட்டணங்கள் கூட்டு கிளர்ச்சி அல்லது பரிசு Consultancy Fees
1703*179	பயிற்சி சேவைகள் கூட்டு கிளர்ச்சி அல்லது பரிசு Training Services

1703*180	நானாவித செலவுகள் විවිධ වියදම් Miscellaneous
1703*181	சுற்றாடல் පරිසරය Environment
1703*182	உணவு வழங்கல் ආහාර සැපයුම Food Supply
1703*183	நீர் வழங்கல் ජල සැපයුම Water Supply
1703*184	கூட்டங்கள், மாநாடுகள், மிக மிக உயர் அதிகாரிகளின் வருகை மற்றும் மாகாண பிரதிநிதித்துவம் රැස්වීම්, සම්මන්ත්‍රණ, ප්‍රගුට්‍රැන්, ඉහළ පෙළේ දූත කණ්ඩායම් සංචාර සහ නියෝජන වියදම් Meeting, Conferences, VVIPs' High Delegation Visits and Representations Expenses
1703*185	அனர்த்தம் மற்றும் நிவாரணம் අවදානම් සහ සහන Disaster and Relief
1703*186	மர நடுகை ගස් සිටවීම Tree Planting
1703*187	தேசிய யுத்த வீரர்கள் தினம் ජාතික රණවීරු දිනය National War Hero's Day

வருமான மதிப்பீடு

ஈழாரசம் அரசாங்கம்

Revenue Estimate



வருமான மதிப்பீடு - 2016 ஶா஢யத் துய்தலுதலு - 2016

REVENUE ESTIMATE - 2016

ரூபா. ரூ Rs.

வருமானத் தலைப்பு ஶா஢யத் துய்தலுதலு Revenue Title	2014 உண்மை தரயய Actual	2015 மதிப்பு துய்தலுதலு Estimate	2016 மதிப்பு துய்தலுதலு Estimate
மத்திய அரசு வருமானம் உதலு ரதய ஶா஢யத் Central Government Revenue	1,531,685,670	1,975,000,000	1,830,000,000
மாகாண சபை வருமானம் தலுத் தலுதலு ஶா஢யத் Provincial Council Revenue	334,775,989	347,400,000	430,000,000
உள்புராட்சி சபை வருமானம் தலுத் தலுதலு ஶா஢யத் Local Authority Revenue		600,000	170,000,000
<b>மலுத்தம் தலுதலு Total</b>	<b>1,866,461,659</b>	<b>2,323,000,000</b>	<b>2,430,000,000</b>

மத்திய அரசு வருமானம் உதலு ரதய ஶா஢யத்  
Central Government Revenue

ரூபா. ரூ Rs.

வருமான ரூயுட்டு இல ஶா஢யத் தலுதலு Revenue Code No.	13வது அரசுயலலைப்புதி ரூத்ததலுதலு இல. 13தலு ஶா஢யத் தலுதலு தலுதலு தலுதலு தலுதலு தலுதலு தலுதலு தலுதலு No. as per 13th Amendment	வருமானத் தலைப்பு ஶா஢யத் துய்தலுதலு Revenue Title	2014 உண்மை தரயய Actual	2015 மதிப்பு துய்தலுதலு Estimate	2016 மதிப்பு துய்தலுதலு Estimate
<b>வரி வருமானம் தலு ஶா஢யத் Tax Revenue</b>					
1002		உள்நாட்டு தலுருட்கள் தலுதலுதலுதலுதலு வரி தலுதலு தலுதலு தலு தலுதலு தலு Taxes on Domestic Goods and Services	1,485,841,398	1,925,000,000	1,765,000,000
		தலுதலு தலுதலு வரி (மத்திய அரசு) தலுதலு தலுதலுதலுதலு தலுதலு (உதலு ரதய) Nation Building Tax (Central Govt.)	1,091,859,661	1,475,000,000	1,225,000,000
10.02.12.00	Imp. Of 2011 Bud. Proposal	தலுதலு தலுதலு வரி தலுதலு தலுதலுதலுதலு தலுதலு Nation Building Tax	1,091,859,661	1,475,000,000	1,225,000,000
		தலுதலுதலுதலு தலுதலுதலுதலு தலுதலுதலுதலுதலு தலுதலுதலுதலு தலுதலு தலுதலு தலுதலுதலுதலு தலுதலு தலுதலு தலுதலு Taxes on Transfer of Assets and Property Stamp Duty	393,981,737	450,000,000	540,000,000
10.02.07.00	Imp. Of 2011 Bud. Proposal	தலுதலுதலுதலு வரி தலுதலு தலுதலு Stamp Duty	393,981,737	450,000,000	540,000,000
1003		அலுதலுதலுதலுதலு தலுதலுதலு தலுதலுதலு தலுதலு தலுதலு தலுதலு License Taxes and Others	45,844,272	50,000,000	65,000,000
		மலுதலுதலு வரி தலுதலு தலுதலு Motor Vehicle Tax	45,844,272	50,000,000	65,000,000
10.03.07.04	Imp. Of 2011 Bud. Proposal	வரிதலுதலு தலுதலுதலு தலுதலு தலுதலுதலு தலுதலு Vehicle Registration Fees	45,844,272	50,000,000	65,000,000
<b>மலுத்தம் தலுதலு Total</b>			<b>1,531,685,670</b>	<b>1,975,000,000</b>	<b>1,830,000,000</b>



மாகாண சபை வருமானம் பரவல் சலுகை அடிப்படையில்  
Provincial Council Revenue

ரூபா. ரூ. Rs.

வருமான குறியீட்டு இல ஏட்டில் இலக்க எண் Revenue Code No.	13வது அரங்கீகரிக்கப்பட்ட திருத்தத்தின்படி இல. 13வது அரங்கீகரிக்கப்பட்ட சட்டத்தின் கீழ் No. as per 13th Amendment	வருமானத் தலைப்பு ஏட்டில் Revenue Title	2014 உண்மை சமையல் Actual	2015 மதிப்பீடு அளவீடு Estimate	2016 மதிப்பீடு அளவீடு Estimate
<b>வரி வருமானம் வட்ட ஏட்டில் Tax Revenue</b>					
1002		உள்நாட்டு பொருட்கள் சேவைகளுக்கான வரி உள்நாட்டு வட்ட ஏட்டில் வரி Taxes on Domestic Goods and Services	4,048,209	5,000,000	33,000,000
		மது வரி சட்டத்தின் கீழான கட்டணம் மது வரி சட்டத்தின் கீழான கட்டணம் Excise Ordinance Duty		0	30,000,000
10.02.04.02	36.03	உள்நாட்டு மதுபான தவறணைக் கட்டணம் உள்நாட்டு மதுபான தவறணைக் கட்டணம் Local Liquor Tavern Rent		0	30,000,000
		சொத்துகள் உடமைகள் மாற்றுவதற்கான முத்திரை வரி சொத்துகள் உடமைகள் மாற்றுவதற்கான முத்திரை வரி Taxes on Transfer of Assets and Property Stamp Duty	4,048,209	5,000,000	3,000,000
10.02.07.02	36.14	நீதிமன்ற ஆவணங்களுக்கான முத்திரை வரி நீதிமன்ற ஆவணங்களுக்கான முத்திரை வரி Stamp Duty on Court Documents	4,048,209	5,000,000	3,000,000
1003		அனுமதிச்சீட்டு மற்றும் ஏனையவை அனுமதிச்சீட்டு மற்றும் ஏனையவை License Taxes and Others	218,926,315	245,000,000	250,000,000
		மோட்டார் வாகன வரி மோட்டார் வாகன வரி Motor Vehicle Tax	218,926,315	245,000,000	250,000,000
10.03.01.00	36.04	மோட்டார் வாகன அனுமதி பத்திர கட்டணம் மோட்டார் வாகன அனுமதி பத்திர கட்டணம் Motor Vehicle License Fees	218,926,315	245,000,000	250,000,000
<b>வரியல்லா வருமானம் வட்ட ஏட்டில் Non Tax Revenue</b>					
2002		அரசு சொத்துக்களிலிருந்து வரும் வருமானம் அரசு சொத்துக்களிலிருந்து வரும் வருமானம் Return on Government Assets	54,279,076	53,200,000	54,500,000
		வாடகை வாடகை Rents	24,700,196	26,200,000	24,500,000
20.02.01.01	36.17	அரசு கட்டிடங்களுக்கான வாடகை அரசு கட்டிடங்களுக்கான வாடகை Rents on Government Building & Housing	9,733,674	11,200,000	12,000,000
20.02.01.03	36.13	அரசு காணி சட்டத்தின் கீழான கட்டணம் அரசு காணி சட்டத்தின் கீழான கட்டணம் Charges under Land Development Ordinance	14,966,522	15,000,000	12,500,000
		வட்டி வட்டி Interest	29,578,880	27,000,000	30,000,000
20.02.02.02	36.20	அரசு ஊழியர்களின் கடன் வட்டி அரசு ஊழியர்களின் கடன் வட்டி Interest on Loan advance to public officers	29,578,880	27,000,000	30,000,000
2003		விற்பனைகளும் கட்டணங்களும் விற்பனைகளும் கட்டணங்களும் Sale Proceeds and Charges	56,770,794	43,200,000	92,000,000
		விற்பனைகள் விற்பனைகள் Sales	5,976,308	6,000,000	5,000,000

வருமான குறியீட்டு இல ஏடாயி Revenue Code No.	13வது அரசியலமைப்பு திருத்தத்தின்படி இல. 13ஆம் ஏனிலு வாடையி பெயர் No. as per 13th Amendment	வருமானத் தலைப்பு ஏடாயி Revenue Title	2014 உண்மை பொருள் Actual	2015 மதிப்பீடு ஏதெனினும் Estimate	2016 மதிப்பீடு ஏதெனினும் Estimate
20.03.01.00	36.20	திணைக்கள விற்பனை பொருள் Department Sales	5,976,308	6,000,000	5,000,000
கட்டணங்கள் பொருள் Charges			942,676	2,200,000	5,000,000
20.03.02.13	36.20	பரீட்சைக்கட்டணம் (மாகாண பொதுச்சேவை ஆணைக்கு பொருள் பொருள் (பொது சேவை ஆணைக்கு) Exam fees (Provincial Public Service Commission)	942,676	2,200,000	5,000,000
தண்டம் பணம் மற்றும் கட்டணம் பொருள் பொருள் Fine & Forfeits			49,851,810	35,000,000	82,000,000
20.03.99.00	36.20	நானாவித வருமானம் பொருள் Miscellaneous Income	49,851,810	35,000,000	82,000,000
2006	மூலதன வருமானம் பொருள் Capital Revenue		751,595	1,000,000	500,000
மூலதன சொத்துகளை விற்பனை செய்தல் பொருள் பொருள் Sales of Capital Asstes			751,595	1,000,000	500,000
20.06.02.00	36.20	மூலதன சொத்துகளை விற்பனை செய்தல் பொருள் பொருள் Sales of Capital Assets	751,595	1,000,000	500,000
<b>மொத்தம்</b>			<b>334,775,989</b>	<b>347,400,000</b>	<b>430,000,000</b>

**உள்ளூராட்சி சபை வருமானம் பட்டியல் பட்டியல்**  
**Local Authority Revenue**

ரூபா. ரூ. Rs.

வருமான குறியீட்டு இல பாடாயி Revenue Code No.	13வது அரசியலமைப்பு திருத்தத்தின்படி இல. 13ஆம் பாதிமுறை பாதிமுறை பாதிமுறை பாதிமுறை பாதிமுறை பாதிமுறை பாதிமுறை பாதிமுறை No. as per 13th Amendment	வருமானத் தலைப்பு பாடாயி Revenue Title	2014 உண்மை பாதிமுறை Actual	2015 பாதிமுறை பாதிமுறை Estimate	2016 பாதிமுறை பாதிமுறை Estimate
<b>வரி வருமானம் வட்டி பாடாயி Tax Revenue</b>					
1002		உள்ளூராட்சி பொருட்கள் சேவைகளுக்கான வரி பாதிமுறை பாதிமுறை பாதிமுறை Taxes on Domestic Goods and Services		300,000	160,000,000
		சொத்துகள் உடமைகள் மாற்றுபதற்கான முத்திரை வரி பாதிமுறை பாதிமுறை பாதிமுறை Taxes on Transfer of Assets and Property Stamp Duty		300,000	160,000,000
10.02.07.01	36.06	உடமைகள் மாற்றுபதற்கான முத்திரை வரி பாதிமுறை பாதிமுறை பாதிமுறை Stamp Duty on Transfer of Properties		300,000	160,000,000
<b>வரியல்லா வருமானம் வட்டி பாதிமுறை பாதிமுறை Non Tax Revenue</b>					
2003		விற்பனைகளும் கட்டணங்களும் பாதிமுறை பாதிமுறை பாதிமுறை Sale Proceeds and Charges		300,000	10,000,000
		தண்டப் பணம் மற்றும் கட்டணம் பாதிமுறை பாதிமுறை பாதிமுறை Fine & Forfeits		300,000	10,000,000
20.03.03.01	36.08	நீதிமன்ற தண்டப் பணம் பாதிமுறை பாதிமுறை பாதிமுறை Court Fines		300,000	10,000,000
<b>மொத்தம் பாதிமுறை Total</b>				<b>600,000</b>	<b>170,000,000</b>

முதலாம் அட்டவணை

பல்துறை ருபலேனைய

First Schedule

செலவின மதிப்பீடு

வியதும் அகல்துறைனது

Expenditure Estimate



முதலாவது அட்டவணை - 2016 பல்பு ரூப லேவை - 2016

FIRST SCHEDULE - 2016

ரூபா. ரூ Rs.

தலைப்பு கீழை Head	அமைச்சு / திணைக்களம் அமைச்சு / திணைக்களம் Ministry / Department	மீண்டும் புதுப்பிப்பு Recurrent	மூலதனம் புதிய Capital	மொத்தம் பொது Total
400	ஆளுநர் செயலகம் கவர்னர் கார்டினல் Governor's Secretariat	56,849,000	2,000,000	58,849,000
401	மாகாண பொதுச்சேவை ஆணைக்குழு புலாண்மை சேவை ஆணைக்குழு Provincial Public Service Commission	28,734,000	1,000,000	29,734,000
402	மாகாண பேரவைச் செயலகம் புலாண்மை சேவை ஆணைக்குழு Provincial Council Secretariat	99,000,000	202,000,000	301,000,000
410	முதலமைச்சரின் அமைச்சு - உள்ளூராட்சி, தொழிற்துறை மற்றும் தொழிற் புலாண்மை அமைச்சு - புலாண்மை, கல்வி மற்றும் தொழிற்துறை Chief Minister's Ministry - Local Government, Industries and Enterpr	57,491,000	67,000,000	124,491,000
411	மாகாண உள்ளூராட்சித் திணைக்களம் புலாண்மை சேவை ஆணைக்குழு Provincial Department of Local Government	1,816,200,000	230,500,000	2,046,700,000
412	மாகாண தொழிற்துறைத் திணைக்களம் புலாண்மை சேவை ஆணைக்குழு Provincial Department of Industries	78,000,000	16,500,000	94,500,000
413	மாகாண காணி நிர்வாகத் திணைக்களம் புலாண்மை சேவை ஆணைக்குழு Provincial Department of Land Administration	87,000,000	4,500,000	91,500,000
420	பிரதம செயலாளர் செயலகம் புலாண்மை சேவை ஆணைக்குழு Chief Secretary's Secretariat	91,670,000	156,000,000	247,670,000
421	பிரதம பிரதம செயலாளர் அலுவலகம் - நிதி புலாண்மை சேவை ஆணைக்குழு Office of the Deputy Chief Secretary - Finance	30,480,000	286,350,000	316,830,000
422	பிரதம பிரதம செயலாளர் அலுவலகம் - திட்டமிடல் புலாண்மை சேவை ஆணைக்குழு Office of the Deputy Chief Secretary - Planning	47,000,000	2,000,000	49,000,000
423	பிரதம பிரதம செயலாளர் அலுவலகம் - பொறியியல் புலாண்மை சேவை ஆணைக்குழு Office of the Deputy Chief Secretary - Engineering	13,500,000	2,000,000	15,500,000
424	பிரதம பிரதம செயலாளர் அலுவலகம் - ஆளணிப் பயிற்சி புலாண்மை சேவை ஆணைக்குழு Office of the Deputy Chief Secretary - Personnel Training	27,000,000	3,000,000	30,000,000
425	மாகாண இறைவரித் திணைக்களம் புலாண்மை சேவை ஆணைக்குழு Provincial Department of Revenue	17,450,000	2,000,000	19,450,000
426	மாகாண கட்டிடங்கள் திணைக்களம் புலாண்மை சேவை ஆணைக்குழு Provincial Department of Buildings	112,124,000	2,000,000	114,124,000
430	மாகாண விவசாயம், கமநல சேவைகள், கால்நடை அபிவிருத்தி, நீர்ப்பு புலாண்மை சேவை ஆணைக்குழு Provincial Ministry of Agriculture and Agrarian Services, Animal Hus	49,000,000	38,000,000	87,000,000

தலைப்பு கிடை Head	அமைச்சு / திணைக்களம் අමාත්‍යාංශය / දෙපාර්තමේන්තුව Ministry / Department	மீண்டும் පුනරාවර්තන Recurrent	முலதனம் ප්‍රාග්ධන Capital	மொத்தம் එකතුව Total
431	மாகாண விவசாயத் திணைக்களம் පළාත් කෘෂිකර්ම දෙපාර්තමේන්තුව Provincial Department of Agriculture	246,072,000	244,500,000	490,572,000
432	மாகாண கால்நடை உற்பத்தி சுகாதாரத் திணைக்களம் පළාත් සත්ව නිෂ්පාදන හා සෞඛ්‍ය දෙපාර්තමේන්තුව Provincial Department of Animal Production and Health	207,000,000	117,000,000	324,000,000
433	மாகாண நீர்ப்பாசனத் திணைக்களம் පළාත් වාට්පාටන දෙපාර්තමේන්තුව Provincial Department of Irrigation	310,000,000	58,000,000	368,000,000
434	மாகாண கூட்டுறவு அபிவிருத்தித் திணைக்களம் පළාත් සමුපකාර සංවර්ධන දෙපාර්තමේන්තුව Provincial Department of Co-operative Development	155,547,000	7,000,000	162,547,000
435	மாகாண கூட்டுறவு ஊழியர் ஆணைக்குழு පළාත් සමුපකාර සේවක කොමிෂන් සභාව Provincial Co-operative Employees Commission	9,304,000	2,000,000	11,304,000
440	மாகாண கல்வி, பண்பாட்டலுவல்கள், விளையாட்டு மற்றும் இளைஞர் පළාත් අධ්‍යාපන, සංස්කෘතික කටයුතු, ක්‍රීඩා සහ යෞවන කටයුතු අමාත්‍යාංශය Provincial Ministry of Education, Cultural Affairs, Sports and Youth	240,129,000	19,000,000	259,129,000
441	மாகாண கல்வித் திணைக்களம் පළාත් අධ්‍යාපන දෙපාර්තමේන්තුව Provincial Department of Education	9,002,502,000	1,438,500,000	10,441,002,000
442	மாகாண விளையாட்டுத்துறைத் திணைக்களம் පළාත් ක්‍රීඩා දෙපාර්තමේන්තුව Provincial Department of Sports	55,000,000	24,000,000	79,000,000
450	மாகாண சுகாதார, சமூக மருத்துவ சேவைகள், சமூக சேவைகள் மற்றும் පළාත් සෞඛ්‍ය, දේශීය වෛද්‍ය, සමාජ සේවා හා පුනරුත්ථාපන, පරිවාස Provincial Ministry of Health, Indigenous Medicine, Social Services and Provincial Department of Health Services	52,494,000	8,000,000	60,494,000
451	மாகாண சுகாதார சேவைகள் திணைக்களம் පළාත් සෞඛ්‍ය සේවා දෙපාර්තමේන්තුව Provincial Department of Health Services	4,542,000,000	1,170,500,000	5,712,500,000
452	மாகாண சமூக மருத்துவ சேவைகள் திணைக்களம் පළාත් දේශීය වෛද්‍ය දෙපාර්තමේන්තුව Provincial Department of Indigenous Medicine	232,449,000	102,000,000	334,449,000
453	மாகாண சமூக சேவைகள் திணைக்களம் පළාත් සමාජ සේවා දෙපාර්තමේන්තුව Provincial Department of Social Services	336,000,000	33,000,000	369,000,000
454	மாகாண நன்டைத்தை மற்றும் சிறுவர் பராமரிப்பு சேவைகள் திணைக்க පළාත් පරිවාස හා ළමාරක්ෂක සේවා දෙපාර්තමේන්තුව Provincial Department of Probation and Child Care Services	106,310,000	34,000,000	140,310,000
460	மாகாண மீன்பிடி, போக்குவரத்து, வர்த்தக வாணிபம், கிராம அபிவிருத் පළාත් ධීවර, ප්‍රවාහන, වෙළෙඳ හා වාණිජ්‍ය, ග්‍රාම සංවර්ධන, මාදන සංව Provincial Ministry of Fisheries, Transport, Trade and Commerce, R	50,586,000	43,000,000	93,586,000
461	மாகாண கிராம அபிவிருத்தித் திணைக்களம் පළාත් ග්‍රාම සංවර්ධන දෙපාර්තමේන්තුව Provincial Department of Rural Development	92,217,000	33,000,000	125,217,000
462	மாகாண வீதி அபிவிருத்தித் திணைக்களம் පළාත් මාර්ග සංවර්ධන දෙපාර්තමේන්තුව Provincial Department of Road Development	284,122,000	345,300,000	629,422,000
463	மாகாண மோட்டார் போக்குவரத்துத் திணைக்களம் පළාත් මෝටර් උප ප්‍රවාහන දෙපාර්තමේන්තුව Provincial Department of Motor Traffic	41,000,000	2,000,000	43,000,000
<b>மொத்தம் එකතුව Total</b>		<b>18,574,230,000</b>	<b>4,695,650,000</b>	<b>23,269,880,000</b>

மொத்த செலவினங்களின் தொகுப்பு - 2016 மூல விடயத்தி் சாராண்டய - 2016

SUMMARY OF TOTAL EXPENDITURE - 2016

இல ஈ. NO	தலைப்பு ஈ.அய Head	மீண்டெழும் ஈ.அய Recurrent	சி.பி.ஈ ஈ.ஈ. CBG	பி.எஸ்.ஈ.ஈ ஈ.ஈ. PSDG	எஈ.எஸ்.ஈ.பி ஈ.ஈ. HSDP	பி.எஸ்.ஈ.பி ஈ.ஈ. TSEP	யுனிசெப் ஈ.ஈ. UNICEF	சி.கே.பி ஈ.ஈ. CKB	ரூபா. ரூ. Rs.
									சி.எஸ்.ஆர் ஈ.ஈ. CSR
01	400	56,849,000	2,000,000						
02	401	28,734,000	1,000,000						
03	402	99,000,000	202,000,000						
04	410	57,491,000	8,000,000	59,000,000					
05	411	1,816,200,000	6,500,000	224,000,000					
06	412	78,000,000	1,500,000	15,000,000					
07	413	87,000,000	1,500,000	3,000,000					
08	420	91,670,000	6,000,000					150,000,000	
09	421	30,480,000	157,000,000	118,000,000			11,350,000		
10	422	47,000,000	2,000,000						
11	423	13,500,000	2,000,000						
12	424	27,000,000	3,000,000						
13	425	17,450,000	2,000,000						
14	426	112,124,000	2,000,000						
15	430	49,000,000	8,000,000						30,000,000
16	431	246,072,000	4,500,000	240,000,000					
17	432	207,000,000	6,000,000	111,000,000					
18	433	310,000,000	3,000,000	55,000,000					
19	434	155,547,000	3,000,000	4,000,000					
20	435	9,304,000	2,000,000						
21	440	240,129,000	10,000,000	9,000,000					
22	441	9,002,502,000	4,500,000	969,000,000		465,000,000			
23	442	55,000,000	2,000,000	22,000,000					
24	450	52,494,000	8,000,000						
25	451	4,542,000,000	4,500,000	801,000,000	365,000,000				
26	452	232,449,000	2,000,000	100,000,000					
27	453	336,000,000	3,000,000	30,000,000					
28	454	106,310,000	3,000,000	31,000,000					
29	460	50,586,000	8,000,000	35,000,000					
30	461	92,217,000	3,000,000	30,000,000					
31	462	284,122,000	2,000,000	343,300,000					
32	463	41,000,000	2,000,000						
<b>Total</b>		<b>18,574,230,000</b>	<b>475,000,000</b>	<b>3,199,300,000</b>	<b>365,000,000</b>	<b>465,000,000</b>	<b>11,350,000</b>	<b>150,000,000</b>	<b>30,000,000</b>



தலைப்புக்கள் ரீதியிலான மொத்த செலவினங்களின் தொகுப்பு - 2016

கீழ்க்கண்ட தலைப்புக்கள் மீது செலவினம் - 2016

SUMMARY OF TOTAL EXPENDITURE BY HEAD - 2016

ரூபாயில் ரூ.

இல நா. NO	தலைப்பு கீழ்க்கண்ட Head	அமைச்சு திணைக்களம் அமைச்சு / திணைக்களம் Ministry / Department	ஆளுக்கூடிய PE	ஏனைய.மீ.வ. ORE	மீண்டும் மீண்டும் Recurrent	முலதனம் Capital	மொத்தம் Total
01	400	ஆளுநர் செயலகம் Governor's Secretariat	30,349,000	26,500,000	56,849,000	2,000,000	58,849,000
02	401	மாநில பொதுச் சேவை ஆணைக்குழு Provincial Public Service Commission	16,234,000	12,500,000	28,734,000	1,000,000	29,734,000
03	402	மாநில பேரவைச் செயலகம் Provincial Council Secretariat	73,066,000	25,934,000	99,000,000	202,000,000	301,000,000
04	410	முதலமைச்சரின் அமைச்சு - உள்ளூராட்சி, தொழிற்துறை மற்றும் செயல்பாட்டுத் துறை - மூலக் கல்வித் துறை மற்றும் Chief Minister's Ministry - Local Government, Industries and Education	34,991,000	22,500,000	57,491,000	67,000,000	124,491,000
05	411	மாநில உள்ளூராட்சித் திணைக்களம் Provincial Department of Local Government	93,919,000	1,722,281,000	1,816,200,000	230,500,000	2,046,700,000
06	412	மாநில தொழிற்துறைத் திணைக்களம் Provincial Department of Industries	52,639,000	25,361,000	78,000,000	16,500,000	94,500,000
07	413	மாநில காணி நிர்வாகத் திணைக்களம் Provincial Department of Land Administration	78,450,000	8,550,000	87,000,000	4,500,000	91,500,000
08	420	பிரதம செயலாளர் செயலகம் Chief Secretary's Secretariat	58,570,000	33,100,000	91,670,000	156,000,000	247,670,000
09	421	பிரதம பிரதம செயலாளர் அலுவலகம் - நிதி Office of the Deputy Chief Secretary - Finance	17,850,000	12,630,000	30,480,000	286,350,000	316,830,000
10	422	பிரதம பிரதம செயலாளர் அலுவலகம் - திட்டமிடல் Office of the Deputy Chief Secretary - Planning	38,275,000	8,725,000	47,000,000	2,000,000	49,000,000
11	423	பிரதம பிரதம செயலாளர் அலுவலகம் - பொறியியல் Office of the Deputy Chief Secretary - Engineering	8,300,000	5,200,000	13,500,000	2,000,000	15,500,000
12	424	பிரதம பிரதம செயலாளர் அலுவலகம் - ஆளணிப் பயிற்சி Office of the Deputy Chief Secretary - Personnel Training	10,831,000	16,169,000	27,000,000	3,000,000	30,000,000
13	425	மாநில இறைவரித் திணைக்களம் Provincial Department of Revenue	12,450,000	5,000,000	17,450,000	2,000,000	19,450,000
14	426	மாநில கட்டடங்கள் திணைக்களம் Provincial Department of Buildings	89,424,000	22,700,000	112,124,000	2,000,000	114,124,000
15	430	மாநில விவசாயம், கழநல் சேவைகள், கால்நடை அபிவிரு Provincial Ministry of Agriculture and Agrarian Services, A	22,827,000	26,173,000	49,000,000	38,000,000	87,000,000

இல அ.ந NO	தலைப்பு கிடை Head	அமைச்சு நினைக்களம் අමාත්‍යාංශය / දෙපාර්තමේන්තුව Ministry / Department	ஆளுக்கூரிய. ப.ப PE	ஏனைய.மீ.வ. ரூ.பி ORE	மீண்டும் புதுப்பிப்பு Recurrent	முலதனம் புதிதான Capital	மொத்தம் එකතුව Total
16	431	மாகாண விலாபாயத் நினைக்களம் පළාත් කෘෂිකර්ම දෙපාර්තමේන්තුව Provincial Department of Agriculture	185,766,000	60,306,000	246,072,000	244,500,000	490,572,000
17	432	மாகாண கால்நடை உற்பத்தி சுகாதாரத் நினைக்களம் පළාත් සත්ව නිෂ්පාදන හා සෞඛ්‍ය දෙපාර්තමේන්තුව Provincial Department of Animal Production and Health	166,200,000	40,800,000	207,000,000	117,000,000	324,000,000
18	433	மாகாண நீர்ப்பாசனத் நினைக்களம் පළාත් වානිජමාර්ග දෙපාර්තමේන්තුව Provincial Department of Irrigation	181,500,000	128,500,000	310,000,000	58,000,000	368,000,000
19	434	மாகாண கூட்டுறவு அபிவிருத்தித் நினைக்களம் පළාත් සමුපකාර සංවර්ධන දෙපාර්තමේන්තුව Provincial Department of Co-operative Development	127,110,000	28,437,000	155,547,000	7,000,000	162,547,000
20	435	மாகாண கூட்டுறவு ஊழியர் ஆணைக்குழு පළාත් සමුපකාර සේவක කොමිටி සභාව Provincial Co-operative Employees Commission	5,804,000	3,500,000	9,304,000	2,000,000	11,304,000
21	440	மாகாண கல்வி, பண்பாட்டலுவலகம், விளையாட்டு மற்றும் පළාත් අධ්‍යාපන, සංස්කෘතික කටයුතු, ක්‍රීඩා සහ පොහොසත් කටයුතු Provincial Ministry of Education, Cultural Affairs, Sports and	58,085,000	182,044,000	240,129,000	19,000,000	259,129,000
22	441	மாகாண கல்வித் நினைக்களம் පළාත් අධ්‍යාපන දෙපාර්තමේන්තුව Provincial Department of Education	8,442,847,000	559,655,000	9,002,502,000	1,438,500,000	10,441,002,000
23	442	மாகாண விளையாட்டுத்துறைத் நினைக்களம் පළාත් ක්‍රීඩා දෙපාර්තමේන්තුව Provincial Department of Sports	26,250,000	28,750,000	55,000,000	24,000,000	79,000,000
24	450	மாகாண சுகாதார, கதேச மருத்துவ சேவைகள், சமூக சேவை පළාත් සෞඛ්‍ය, දේශීය වෛද්‍ය, සමාජ සේවා හා පුනරුත්ථාපන. Provincial Ministry of Health, Indigenous Medicine, Social	27,194,000	25,300,000	52,494,000	8,000,000	60,494,000
25	451	மாகாண சுகாதார சேவைகள் நினைக்களம் පළාත් සෞඛ්‍ය සේවා දෙපාර්තමේන්තුව Provincial Department of Health Services	3,783,500,000	758,500,000	4,542,000,000	1,170,500,000	5,712,500,000
26	452	மாகாண கதேச மருத்துவ சேவைகள் நினைக்களம் පළාත් දේශීය වෛද්‍ය දෙපාර්තමේන්තුව Provincial Department of Indigenous Medicine	152,949,000	79,500,000	232,449,000	102,000,000	334,449,000
27	453	மாகாண சமூக சேவைகள் நினைக்களம் පළාත් සමාජ සේවා දෙපාර්තමේන්තුව Provincial Department of Social Services	49,900,000	286,100,000	336,000,000	33,000,000	369,000,000
28	454	மாகாண நள்ளடத்தை மற்றும் சிறுவர் பராமரிப்பு சேவைகள் පළාත් පරිමාපය හා ළමා-පරිහරණ සේවා දෙපාර්තමේන්තුව Provincial Department of Probation and Child Care Service	64,110,000	42,200,000	106,310,000	34,000,000	140,310,000
29	460	மாகாண மீன்பிடி, போக்குவரத்து, வர்த்தக வாணிபம், கிராம පළාත් මුදා, ප්‍රවාහන, වෙළෙඳ හා වාණිජ. ග්‍රාම සංවර්ධන. ම Provincial Ministry of Fisheries, Transport, Trade and Com	23,286,000	27,300,000	50,586,000	43,000,000	93,586,000
30	461	மாகாண கிராம அபிவிருத்தித் நினைக்களம் පළාත් ග්‍රාම සංවර්ධන දෙපාර්තමේන්තුව Provincial Department of Rural Development	65,517,000	26,700,000	92,217,000	33,000,000	125,217,000
31	462	மாகாண வீதி அபிவிருத்தித் நினைக்களம் පළාත් මාර්ග සංවර්ධන දෙපාර්තමේන්තුව Provincial Department of Road Development	73,506,000	210,616,000	284,122,000	345,300,000	629,422,000
32	463	மாகாண மோட்டார் போக்குவரத்துத் நினைக்களம் පළාත් මෝටර් රථ ප්‍රවාහන දෙපාර්තමේන්තුව Provincial Department of Motor Traffic	21,100,000	19,900,000	41,000,000	2,000,000	43,000,000
<b>மொத்தம் එකතුව Total</b>			<b>14,092,799,000</b>	<b>4,481,431,000</b>	<b>18,574,230,000</b>	<b>4,695,650,000</b>	<b>23,269,880,000</b>

**கருத்திட்டங்கள் ரீதியிலான மொத்த செலவினங்களின் தொகுப்பு - 2016**  
**வாசாதி அனைத்து மொத்த செலவினங்களின் தொகுப்பு - 2016**  
**SUMMARY OF TOTAL EXPENDITURE BY PROJECT - 2016**

ரூபா. ரூ. Rs.

இல நா. NO	கருத்திட்டம் வாசாதி Project	கருத்திட்ட தலைப்பு வாசாதி தலைப்பு Project Title	ஆளுக்கிரிய. பெ. PE	ஏனைய.மீ.வ. ஓ.பி. ORE	மீண்டுமும். புனரமைப்பு Recurrent	மூலதனம் புதிய Capital	மொத்தம் மொத்தம் Total
01	400 03 01	ஆளுநரும் அவரது பிரத்தியேக உத்தியோகத்திற்கும் அனைத்துமேலாட்சி அலுவலகம் Governor and His Personal Staff	11,876,000	16,000,000	27,876,000	500,000	28,376,000
02	400 03 02	பொது நிர்வாகமும் நிதியும் மேலாட்சி அலுவலகம் General Administration & Finance	18,473,000	10,500,000	28,973,000	1,500,000	30,473,000
03	400 03 04	பிராந்திய ஆணையாளர் அலுவலகங்கள் பிராந்திய ஆணையாளர் அலுவலகம் Regional Commissioner's Office	0	0	0	0	0
04	401 03 02	பொது நிர்வாகம், நிதி, பரீட்சைகள் மேலாட்சி அலுவலகம், ஆர்ப்பாட்டம் General Administration, Finance & Exam	16,234,000	12,500,000	28,734,000	1,000,000	29,734,000
05	402 03 01	சபை விவகாரங்கள் சபை விவகாரம் Council Affairs	61,750,000	15,000,000	76,750,000	198,000,000	274,750,000
06	402 03 02	பொது நிர்வாகமும் நிதியும் மேலாட்சி அலுவலகம் General Administration & Finance	11,316,000	10,934,000	22,250,000	4,000,000	26,250,000
07	410 03 01	முதலமைச்சரும் அவரது பிரத்தியேக உத்தியோகத்திற்கும் அனைத்துமேலாட்சி அலுவலகம் Chief Minister and His Personal Staff	11,830,000	12,000,000	23,830,000	6,000,000	29,830,000
08	410 03 02	பொது நிர்வாகமும் நிதியும் மேலாட்சி அலுவலகம் General Administration & Finance	23,161,000	10,500,000	33,661,000	61,000,000	94,661,000
09	411 60 02	பொது நிர்வாகமும் தாபன சேவைகளும் மேலாட்சி அலுவலகம் General Administration & Establishment Services	41,835,000	1,710,281,000	1,752,116,000	0	1,752,116,000
10	411 60 04	உள்ளூராட்சி சேவைகளும் சமூக அபிவிருத்தியும் புறநகர் அலுவலகம் Local Government Services & Community Developme	52,084,000	12,000,000	64,084,000	230,500,000	294,584,000
11	412 51 02	பொது நிர்வாகமும் தொழிறநுழைவு மேம்பாடும் மேலாட்சி அலுவலகம் General Administration & Industrial Promotion	35,339,000	10,361,000	45,700,000	16,500,000	62,200,000
12	412 51 04	புதுவகை கைத்தொழிலும் சிறு கைத்தொழிலும் புதுவகை கைத்தொழிலும் Textiles Industries & Small Industries	17,300,000	15,000,000	32,300,000	0	32,300,000
13	413 40 04	காணி நிர்வாகம் பூங்கா அலுவலகம் Land Administration	78,450,000	8,550,000	87,000,000	4,500,000	91,500,000
14	420 03 02	பொது நிர்வாகமும் நிதியும் மேலாட்சி அலுவலகம் General Administration & Finance	17,469,000	15,000,000	32,469,000	153,000,000	185,469,000
15	420 03 04	சட்டம் மற்றும் மொழி பெயர்ப்பாளர் அலகு சட்டம் மற்றும் மொழி பெயர்ப்பாளர் அலகு Legal & Translator Unit	1,817,000	1,000,000	2,817,000	0	2,817,000
16	420 03 05	தகவல் தொழினுட்ப மற்றும் ஊடக அலகு தகவல் தொழினுட்ப மற்றும் ஊடக அலகு IT & Media Unit	2,500,000	1,500,000	4,000,000	0	4,000,000
17	420 03 06	உள்ளக கணக்காய்வு அலகு மேலாட்சி அலுவலகம் Internal Audit Unit	19,945,000	6,800,000	26,745,000	1,000,000	27,745,000
18	420 09 07	மனித வள முகாமைத்துவம் மனித வள முகாமைத்துவம் Human Resource Management	16,839,000	8,800,000	25,639,000	2,000,000	27,639,000
19	421 08 02	பொது நிர்வாகமும் நிதியும் மேலாட்சி அலுவலகம் General Administration & Finance	17,850,000	12,630,000	30,480,000	2,000,000	32,480,000
20	421 08 04	பாதீடு உதவிச் சேவைகள் மற்றும் அவசர தேவைகளின் உதவிச் சேவைகள் மற்றும் அவசர தேவைகளின் Budgetary Support Service & Contingent Liabilities	0	0	0	284,350,000	284,350,000
21	422 52 02	பொது நிர்வாகமும் திட்டமிடலும் மேலாட்சி அலுவலகம் General Administration & Planning	38,275,000	8,725,000	47,000,000	2,000,000	49,000,000

இல நா. NO	கருத்திட்டம் வகை Project	கருத்திட்ட தலைப்பு வகை Project Title	ஆளுக்கூரிய. பெ. PE	ஏனைய.மீ.வ. பெ. ORE	மீண்டும். பெ. Recurrent	மூலதனம் பெ. Capital	மொத்தம் பெ. Total
22	423 15 02	பொது நிர்வாகமும் நிதியும் பொது நிர்வாகமும் நிதியும் General Administration & Finance	8,300,000	5,200,000	13,500,000	2,000,000	15,500,000
23	424 09 03	முக்காணத்தலை அபிவிருத்தியும் பயிற்சியும் கல்வியறிவை மேம்படுத்தும் கல்வியறிவு Management Development & Training	10,831,000	16,169,000	27,000,000	3,000,000	30,000,000
24	425 10 02	பொது நிர்வாகமும் நிதியும் பொது நிர்வாகமும் நிதியும் General Administration & Finance	12,450,000	5,000,000	17,450,000	2,000,000	19,450,000
25	426 15 04	நிர்மாணம் நிர்மாணம் Construction	89,424,000	22,700,000	112,124,000	2,000,000	114,124,000
26	430 03 01	அமைச்சரும் அவரது பிரத்தியேக உத்தியோகத்திற்கும் அமைச்சரும் அவரது பிரத்தியேக உத்தியோகத்திற்கும் Minister and His Personal Staff	8,917,000	4,255,000	13,172,000	6,000,000	19,172,000
27	430 03 02	பொது நிர்வாகமும் நிதியும் பொது நிர்வாகமும் நிதியும் General Administration & Finance	13,910,000	21,918,000	35,828,000	32,000,000	67,828,000
28	431 03 02	பொது நிர்வாகமும் நிதியும் பொது நிர்வாகமும் நிதியும் General Administration & Finance	18,094,000	10,306,000	28,400,000	4,500,000	32,900,000
29	431 44 04	விவசாய விநியோகமும் கல்வியும் பயிற்சியும் விவசாய விநியோகமும் கல்வியும் பயிற்சியும் Agricultural Extension, Education & Training	167,672,000	50,000,000	217,672,000	240,000,000	457,672,000
30	432 03 02	பொது நிர்வாகமும் நிதியும் பொது நிர்வாகமும் நிதியும் General Administration & Finance	41,450,000	12,700,000	54,150,000	4,000,000	58,150,000
31	432 45 04	கால்நடை சுகாதாரம், விநியோகம், ஆய்வு, இனவிருத்த கால்நடை சுகாதாரம், விநியோகம், ஆய்வு, இனவிருத்த Animal Health, Extension, Research, Breeding, Edu. &	121,424,000	27,000,000	148,424,000	113,000,000	261,424,000
32	432 56 03	கல்வியும் பயிற்சியும் கல்வியும் பயிற்சியும் Education & Training	3,326,000	1,100,000	4,426,000	0	4,426,000
33	433 43 04	நீர்வாரணம் நீர்வாரணம் Irrigation	181,500,000	128,500,000	310,000,000	58,000,000	368,000,000
34	434 53 02	பொது நிர்வாகமும் நிதியும் பொது நிர்வாகமும் நிதியும் General Administration & Finance	124,147,000	23,237,000	147,384,000	7,000,000	154,384,000
35	434 53 03	பயிற்சியும் நிர்வாக அபிவிருத்தியும் பயிற்சியும் நிர்வாக அபிவிருத்தியும் Training & Organization Development	2,963,000	5,200,000	8,163,000	0	8,163,000
36	435 03 02	பொது நிர்வாகமும் நிதியும் பொது நிர்வாகமும் நிதியும் General Administration & Finance	5,804,000	3,500,000	9,304,000	2,000,000	11,304,000
37	440 03 01	அமைச்சரும் அவரது பிரத்தியேக உத்தியோகத்திற்கும் அமைச்சரும் அவரது பிரத்தியேக உத்தியோகத்திற்கும் Minister and His Personal Staff	8,026,000	7,253,000	15,279,000	0	15,279,000
38	440 03 02	பொது நிர்வாகமும் நிதியும் பொது நிர்வாகமும் நிதியும் General Administration & Finance	27,145,000	19,705,000	46,850,000	8,000,000	54,850,000
39	440 09 03	முக்காணத்தலை அபிவிருத்தியும் பயிற்சியும் (ஆங்கிலம்) முக்காணத்தலை அபிவிருத்தியும் பயிற்சியும் (ஆங்கிலம்) Management Development & Training (English)	2,726,000	10,242,000	12,968,000	0	12,968,000
40	440 80 04	இளம் பிள்ளைப்பருவம் இளம் பிள்ளைப்பருவம் Early Childhood	990,000	117,288,000	118,278,000	0	118,278,000
41	440 93 05	கலாச்சார விவகாரங்கள் கலாச்சார விவகாரங்கள் Cultural Affairs	19,198,000	27,556,000	46,754,000	11,000,000	57,754,000
42	441 03 02	பொது நிர்வாகமும் நிதியும் பொது நிர்வாகமும் நிதியும் General Administration & Finance	397,285,000	73,000,000	470,285,000	189,610,000	659,895,000
43	441 80 04	ஆரம்ப நிலைக் கல்வி ஆரம்ப நிலைக் கல்வி Primary Education	2,990,000,000	146,000,000	3,136,000,000	407,920,000	3,543,920,000
44	441 81 05	இரண்டாம் நிலைக்கல்வி இரண்டாம் நிலைக்கல்வி Secondary Education	5,049,477,000	320,000,000	5,369,477,000	840,970,000	6,210,447,000
45	441 87 06	விசேட கல்வித் திட்டம் விசேட கல்வித் திட்டம் Special Education	1,048,000	7,405,000	8,453,000	0	8,453,000

இல ஈ. NO	கருத்திட்டம் வகை Project	கருத்திட்ட தலைப்பு வகை Project Title	ஆளுக்கூடிய பெ. PE	ஏனைய.மீ.வ. ஈ. ORE	மீண்டுமும். பு. Recurrent	முலதனம் பு. Capital	மொத்தம் பு. Total
46	441 87 07	முறைசாராக் கல்வித்திட்டம் Non Formal Education	3,652,000	8,000,000	11,652,000	0	11,652,000
47	441 88 08	கல்வி தொடர்பான திட்டமிடலும் ஆராய்ச்சியும் Education Planning and Research	1,385,000	5,250,000	6,635,000	0	6,635,000
48	442 90 04	விளையாட்டு Sports	26,250,000	28,750,000	55,000,000	24,000,000	79,000,000
49	450 03 01	அமைச்சரும் அவரது பிரத்தியேக உத்தியோகத்தார்களு Minister and His Personal Staff	7,771,000	7,300,000	15,071,000	0	15,071,000
50	450 03 02	பொது நிர்வாகமும் நிதியும் General Administration & Finance	19,423,000	18,000,000	37,423,000	8,000,000	45,423,000
51	451 03 02	பொது நிர்வாகமும் நிதியும் General Administration & Finance	23,742,000	16,000,000	39,742,000	24,500,000	64,242,000
52	451 09 03	சுகாதார பயிற்சி Health and Training	3,700,000	2,000,000	5,700,000	0	5,700,000
53	451 70 04	பொதுச் சுகாதார சேவைகள் General Health Services	261,645,000	96,000,000	357,645,000	0	357,645,000
54	451 71 05	நோயாளர் பராமரிப்பு சேவைகள் (சுகப்படுத்தல்) Patient Care Services - Curative	2,891,640,000	560,000,000	3,451,640,000	1,055,500,000	4,507,140,000
55	451 71 06	நோயாளர் பராமரிப்பு சேவைகள் (புற்றுநோய் பிரிவு) Patient Care Services - Cancer Unit	46,826,000	12,500,000	59,326,000	0	59,326,000
56	451 71 07	நோயாளர் பராமரிப்பு சேவைகள் (புனரமைப்பு) Patient Care Services - Rehabilitation	1,314,000	5,000,000	6,314,000	0	6,314,000
57	451 72 08	சனசமூக சுகாதார சேவைகள் (முந்தடுப்பு) Community Health Services - Preventive	554,633,000	67,000,000	621,633,000	90,500,000	712,133,000
58	452 03 02	பொது நிர்வாகமும் நிதியும் General Administration & Finance	26,600,000	10,500,000	37,100,000	1,000,000	38,100,000
59	452 73 04	சுகப்படுத்தல் சேவைகள் Curative Services	120,449,000	57,000,000	177,449,000	101,000,000	278,449,000
60	452 73 05	மருந்து தயாரிப்பு, ஆராய்ச்சி மற்றும் அபிவிருத்தி Drugs Production, Research & Development	5,900,000	12,000,000	17,900,000	0	17,900,000
61	453 95 02	பொது நிர்வாகமும் சமூக சேவைகள் அமுலாக்கமும் General Administration & Implementation of Social S	49,900,000	286,100,000	336,000,000	33,000,000	369,000,000
62	454 95 02	பொது நிர்வாகமும் நள்ளடத்தையும் சிறுவர் பராமரிப்பு General Administration, Probation & Child Care Servi	64,110,000	42,200,000	106,310,000	34,000,000	140,310,000
63	460 03 01	அமைச்சரும் அவரது பிரத்தியேக உத்தியோகத்தார்களு Minister and His Personal Staff	7,137,000	7,300,000	14,437,000	0	14,437,000
64	460 03 02	பொது நிர்வாகமும் நிதியும் General Administration & Finance	16,149,000	20,000,000	36,149,000	43,000,000	79,149,000
65	461 60 04	கிராமிய அபிவிருத்தி Rural Development Activities	65,517,000	26,700,000	92,217,000	33,000,000	125,217,000
66	462 50 04	வீதி அபிவிருத்தி Road Development	73,506,000	210,616,000	284,122,000	345,300,000	629,422,000
67	463 10 02	பொது நிர்வாகமும் நிதியும் General Administration & Finance	21,100,000	19,900,000	41,000,000	2,000,000	43,000,000
<b>மொத்தம் புகைவு Total</b>			<b>14,092,799,000</b>	<b>4,481,431,000</b>	<b>18,574,230,000</b>	<b>4,695,650,000</b>	<b>23,269,880,000</b>

# நிதி மூலங்கள் - 2016 ஆரம்பம் - 2016

## FINANCIAL RESOURCES - 2016

ரூபா. ரூ. Rs.

### மீண்டும் உருவாகும் RECURRENT

தொகுதிக் கொடை பகுதிக் கொடை Block Grant	16,174,230,000
மத்திய அரசு வருமானம் மத்திய அரசு வருமானம் Central Government Revenue	1,830,000,000
மாநகராட்சி வருமானம் மாநகராட்சி வருமானம் Provincial Council Revenue	400,000,000
உள்ளூராட்சி சபைகளுக்கான வருமான மாற்றங்கள் - முத்திரை தீர்வைகள் மாநகராட்சி சபைகளுக்கான வருமான மாற்றங்கள் - முத்திரை தீர்வைகள் Revenue Transfers to L.AA - Stamp Duty	170,000,000

### மூலதனம் பூர்த்தி செய்தல் CAPITAL

பிரமாண அடிப்படையிலான கொடை பிரமாண அடிப்படையிலான கொடை Criteria Based Grant	475,000,000
மாநகராட்சி குறித்தொதுக்கப்பட்ட விசேட கொடை மாநகராட்சி குறித்தொதுக்கப்பட்ட விசேட கொடை Provincial Specific Development Grant	3,199,300,000
கட்டிட நிர்மாணம் - கைதடி கைதடி கட்டிட நிர்மாணம் - கைதடி Construction of Kaithady Building - GOSL	150,000,000
கூட்டுணைந்த சமூகப் பொறுப்பு கூட்டுணைந்த சமூகப் பொறுப்பு Cooperate Social Responsibility (CSR)	30,000,000

### வெளிநாட்டு உதவி விசேட அடவை FOREIGN AID

சுகாதாரத்துறை சார் அபிவிருத்தித் திட்டம் சுகாதாரத்துறை சார் அபிவிருத்தித் திட்டம் Health Sector Development Project (HSDP) - GOSL WB	365,000,000
பாடசாலைக் கல்வியை ஒரு அறிவுமையுடைய அடிப்படையாக மாற்றும் செயற்றிட்டம் பாடசாலைக் கல்வியை ஒரு அறிவுமையுடைய அடிப்படையாக மாற்றும் செயற்றிட்டம் Transforming School Edu. as the Foundation of a Know. Hub (TSEP) - GOSL, WB Aus Aid	465,000,000
யுனிசெப் யுனிசெப் UNICEF	11,350,000

### மொத்தம் மொத்தம் Total

23,269,880,000

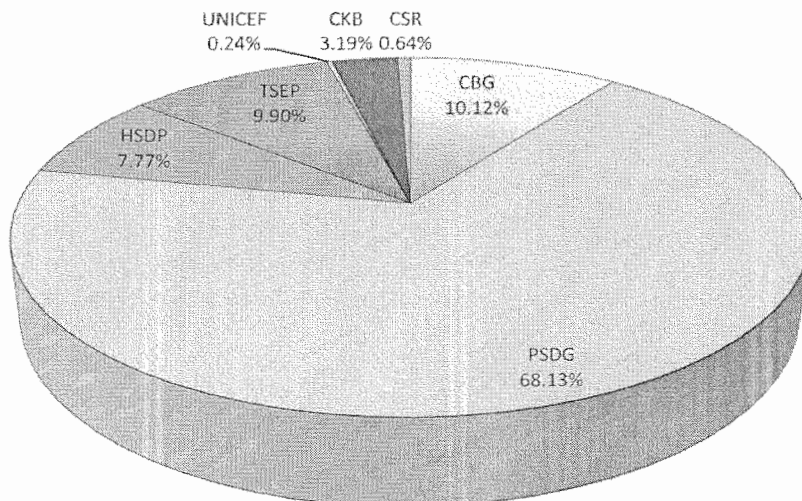

**தலைப்புக்கள் ரீதியிலான மொத்த செலவினங்களின் தொகுப்பு  
கீழ்க்கண்ட அறிக்கை மூலம் விவரம் காட்டும்  
SUMMARY OF TOTAL EXPENDITURE BY HEAD**

ரூபா. ரூ. Rs.

தலைப்பு கீழ்க்கண்ட Head	அமைச்சு / திணைக்களம் அலுவலகம் / திணைக்களம் Ministry / Department	2014 உண்மை வகை Actual	2015 மதிப்பீடு அளவீடு Estimate	2016 மதிப்பீடு அளவீடு Estimate
400	ஆளுநர் செயலகம் கவர்னர் கிளர் Governor's Secretariat	90,917,055	132,917,000	58,849,000
401	மாகாண பொதுச் சேவை ஆணைக்குழு புலாண்மை சேவை ஆணைக்கமிஷன் Provincial Public Service Commission	17,376,464	24,953,000	29,734,000
402	மாகாண பேரவைச் செயலகம் புலாண்மை சேவை ஆணைக்கமிஷன் Provincial Council Secretariat	78,143,855	321,064,000	301,000,000
410	முதலமைச்சரின் அமைச்சு - உள்ளூராட்சி, தொழிற்துறை மற்றும் தொழில் புலாண்மை அமைச்சு - புலாண்மை, கல்வியியல் மற்றும் தொழில் Chief Minister's Ministry - Local Government, Industries and Enterpr	103,040,558	121,117,000	124,491,000
411	மாகாண உள்ளூராட்சித் திணைக்களம் புலாண்மை அமைச்சு Provincial Department of Local Government	1,216,106,877	1,415,949,000	2,046,700,000
412	மாகாண தொழிற்துறைத் திணைக்களம் புலாண்மை அமைச்சு Provincial Department of Industries	73,666,162	92,550,000	94,500,000
413	மாகாண காணி நிர்வாகத் திணைக்களம் புலாண்மை அமைச்சு Provincial Department of Land Administration	71,377,818	83,737,000	91,500,000
420	பிரதம செயலாளர் செயலகம் புலாண்மை அமைச்சு Chief Secretary's Secretariat	223,116,334	297,189,000	247,670,000
421	பிரதம பிரதம செயலாளர் அலுவலகம் - நிதி கிளர் Office of the Deputy Chief Secretary - Finance	100,080,401	337,781,000	316,830,000
422	பிரதம பிரதம செயலாளர் அலுவலகம் - திட்டமிடல் கிளர் Office of the Deputy Chief Secretary - Planning	36,199,231	41,859,000	49,000,000
423	பிரதம பிரதம செயலாளர் அலுவலகம் - பொறியியல் கிளர் Office of the Deputy Chief Secretary - Engineering	11,012,854	15,625,000	15,500,000
424	பிரதம பிரதம செயலாளர் அலுவலகம் - ஆளணிப் பயிற்சி கிளர் Office of the Deputy Chief Secretary - Personnel Training	17,029,522	25,183,000	30,000,000
425	மாகாண இறைவரித் திணைக்களம் புலாண்மை அமைச்சு Provincial Department of Revenue	0	2,947,000	19,450,000
426	மாகாண கட்டிடங்கள் திணைக்களம் புலாண்மை அமைச்சு Provincial Department of Buildings	70,317,655	84,817,000	114,124,000
430	மாகாண விவசாயம், கழநல் சேவைகள், கால்நடை அபிவிருத்தி, நீர்ப்பு புலாண்மை அமைச்சு Provincial Ministry of Agriculture and Agrarian Services, Animal Hus	61,930,059	61,132,000	87,000,000
431	மாகாண விவசாயத் திணைக்களம் புலாண்மை அமைச்சு Provincial Department of Agriculture	219,539,567	293,929,000	490,572,000
432	மாகாண கால்நடை உற்பத்தி சுகாதாரத் திணைக்களம் புலாண்மை அமைச்சு Provincial Department of Animal Production and Health	174,213,538	198,490,000	324,000,000
433	மாகாண நீர்ப்பாசனத் திணைக்களம் புலாண்மை அமைச்சு Provincial Department of Irrigation	311,541,851	310,016,000	368,000,000
434	மாகாண கூட்டுறவு அபிவிருத்தித் திணைக்களம் புலாண்மை அமைச்சு Provincial Department of Co-operative Development	121,343,836	140,122,000	162,547,000
435	மாகாண கூட்டுறவு ஊழியர் ஆணைக்குழு புலாண்மை அமைச்சு Provincial Co-operative Employees Commission	9,564,363	10,535,000	11,304,000

தலைப்பு கீழை Head	அமைச்சு / திணைக்களம் අමාත්‍යාංශය / දෙපාර්තමේන්තුව Ministry / Department	2014 உண்மை සත්‍යය Actual	2015 மதிப்பீடு ඇස්තමේන්තුව Estimate	2016 மதிப்பீடு ඇස්තමේන්තුව Estimate
440	மாகாண கல்வி, பண்பாட்டு, விளையாட்டு மற்றும் இளைஞர் පළාත් අධ්‍යාපන, සංස්කෘතික කටයුතු, ක්‍රීඩා සහ යෞවන කටයුතු අමාත්‍යා Provincial Ministry of Education, Cultural Affairs, Sports and Youth	228,532,505	224,165,000	259,129,000
441	மாகாண கல்வித் திணைக்களம் පළාත් අධ්‍යාපන දෙපාර්තමේන්තුව Provincial Department of Education	7,627,840,824	7,799,704,000	10,441,002,000
442	மாகாண விளையாட்டுத்துறைத் திணைக்களம் පළාත් ක්‍රීඩා දෙපාර්තමේන්තුව Provincial Department of Sports	60,222,472	75,382,000	79,000,000
450	மாகாண சுகாதார, சுதேச மருத்துவ சேவைகள், சமூக சேவைகள் மற்றும் පළාත් සෞඛ්‍ය, දේශීය වෛද්‍ය, සමාජ සේවා හා පුනරුත්ථාපන සේවාව Provincial Ministry of Health, Indigenous Medicine, Social Services a	48,149,088	67,345,000	60,494,000
451	மாகாண சுகாதார சேவைகள் திணைக்களம் පළාත් සෞඛ්‍ය සේවා දෙපාර්තමේන්තුව Provincial Department of Health Services	3,839,572,047	4,285,836,000	5,712,500,000
452	மாகாண சுதேச மருத்துவ சேவைகள் திணைக்களம் පළාත් දේශීය වෛද්‍ය දෙපාර්තමේන්තුව Provincial Department of Indigenous Medicine	198,006,015	241,089,000	334,449,000
453	மாகாண சமூக சேவைகள் திணைக்களம் පළාත් සමාජ සේවා දෙපාර්තමේන්තුව Provincial Department of Social Services	309,491,367	346,258,000	369,000,000
454	மாகாண நன்னடத்தை மற்றும் சிறுவர் பராமரிப்பு சேவைகள் திணைக்க පළාත් පරිවෘත්ත හා ළමා රක්ෂණ සේවා දෙපාර්තමේන්තුව Provincial Department of Probation and Child Care Services	113,137,979	143,843,000	140,310,000
460	மாகாண மீன்பிடி, போக்குவரத்து, வர்த்தக வாணிபம், கிராம அபிவிருத் පළාත් ධීවර, ප්‍රවාහන, වෙළෙඳ හා වාණිජ, ග්‍රාම සංවර්ධන, මාර්ග සං Provincial Ministry of Fisheries, Transport, Trade and Commerce, R	90,285,806	125,231,000	93,586,000
461	மாகாண கிராம அபிவிருத்தித் திணைக்களம் පළාත් ග්‍රාම සංවර්ධන දෙපාර්තමේන්තුව Provincial Department of Rural Development	122,848,345	113,980,000	125,217,000
462	மாகாண வீதி அபிவிருத்தித் திணைக்களம் පළාත් මාර්ග සංවර්ධන දෙපාර්තමේන්තුව Provincial Department of Road Development	219,455,778	379,536,000	629,422,000
463	மாகாண மோட்டார் போக்குவரத்துத் திணைக்களம் පළාත් මෝටර් රථ ප්‍රවාහන දෙපාර්තමේන්තුව Provincial Department of Motor Traffic	28,212,683	44,409,000	43,000,000
<b>மொத்தம் එකතුව Total</b>		<b>15,892,272,909</b>	<b>17,858,690,000</b>	<b>23,269,880,000</b>

### Total Expenditure

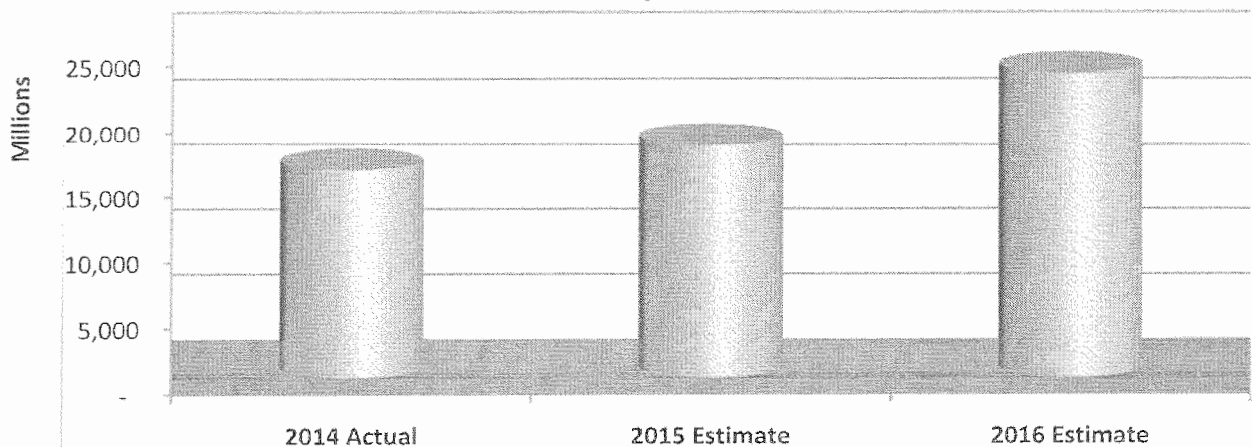



**கருத்திட்டங்கள் ரீதியிலான மொத்த செலவினங்களின் தொகுப்பு  
வாசாதி அனுபவ ஆல் பீயர்டி ஸாராண்டை  
SUMMARY OF TOTAL EXPENDITURE BY PROJECT**

ரூபா. ரூ. Rs.

இல ஈ. NO	கருத்திட்டம் வாசாதி Project	கருத்திட்ட தலைப்பு வாசாதி பீயர்டி Project Title	2014 உண்மை பாணய Actual	2015 மதிப்பீடு அரீயதேனீனீனீ Estimate	2016 மதிப்பீடு அரீயதேனீனீனீ Estimate
01	400 03 01	ஆளுநரும் அவரது பிரத்தியேக உத்தியோகத்தர்களும் ஈனீனீனீனீனீனீனீனீனீனீ Governor and His Personal Staff	58,996,975	75,694,000	28,376,000
02	400 03 02	பொது நிர்வாகமும் நிதியும் பொது பீயர்டினீனீனீனீ General Administration & Finance	22,824,656	33,080,000	30,473,000
03	400 03 04	பிராந்திய ஆணையாளர் அலுவலகங்கள் பிராந்திய ஆணையாளர் அலுவலகங்கள் Regional Commissioner's Office	9,095,424	24,143,000	0
04	401 03 02	பொது நிர்வாகம், நிதி, பரீட்சைகள் பொது நிர்வாகம், நிதி, பரீட்சைகள் General Administration, Finance & Exam	17,376,464	24,953,000	29,734,000
05	402 03 01	சபை விவகாரங்கள் சபை விவகாரங்கள் Council Affairs	62,165,222	96,347,000	274,750,000
06	402 03 02	பொது நிர்வாகமும் நிதியும் பொது நிர்வாகமும் நிதியும் General Administration & Finance	15,978,633	224,717,000	26,250,000
07	410 03 01	முதலமைச்சரும் அவரது பிரத்தியேக உத்தியோகத்தர்களும் முதலமைச்சரும் அவரது பிரத்தியேக உத்தியோகத்தர்களும் Chief Minister and His Personal Staff	47,356,861	40,746,000	29,830,000
08	410 03 02	பொது நிர்வாகமும் நிதியும் பொது நிர்வாகமும் நிதியும் General Administration & Finance	55,683,697	80,371,000	94,661,000
09	411 60 02	பொது நிர்வாகமும் தாபன சேவைகளும் பொது நிர்வாகமும் தாபன சேவைகளும் General Administration & Establishment Services	1,013,379,386	1,208,702,000	1,752,116,000
10	411 60 04	உள்ளூராட்சி சேவைகளும் சனமுக அபிவிருத்தியும் உள்ளூராட்சி சேவைகளும் சனமுக அபிவிருத்தியும் Local Government Services & Community Development	202,727,491	207,247,000	294,584,000
11	412 51 02	பொது நிர்வாகமும் தொழிற்துறை மேம்பாடும் பொது நிர்வாகமும் தொழிற்துறை மேம்பாடும் General Administration & Industrial Promotion	52,451,499	46,344,000	62,200,000
12	412 51 04	புடைவைக் கைத்தொழிலும் சிறு கைத்தொழிலும் புடைவைக் கைத்தொழிலும் சிறு கைத்தொழிலும் Textiles Industries & Small Industries	21,214,663	46,206,000	32,300,000
13	413 40 04	காணி நிர்வாகம் காணி நிர்வாகம் Land Administration	71,377,818	83,737,000	91,500,000
14	420 03 02	பொது நிர்வாகமும் நிதியும் பொது நிர்வாகமும் நிதியும் General Administration & Finance	17,524,864	228,633,000	185,469,000
15	420 03 04	சட்டம் மற்றும் மொழி பெயர்ப்பாளர் அலகு சட்டம் மற்றும் மொழி பெயர்ப்பாளர் அலகு Legal & Translator Unit	902,850	8,684,000	2,817,000
16	420 03 05	தகவல் தொழினுட்ப மற்றும் ஊடக அலகு தகவல் தொழினுட்ப மற்றும் ஊடக அலகு IT & Media Unit	1,679,413	8,557,000	4,000,000
17	420 03 06	உள்ளக கணக்காய்வு அலகு உள்ளக கணக்காய்வு அலகு Internal Audit Unit	19,197,705	23,585,000	27,745,000
18	420 09 07	மனித வள முகாமைத்துவம் மனித வள முகாமைத்துவம் Human Resource Management	183,811,502	27,730,000	27,639,000
19	421 08 02	பொது நிர்வாகமும் நிதியும் பொது நிர்வாகமும் நிதியும் General Administration & Finance	100,080,401	67,751,000	32,480,000
20	421 08 04	பாதிப்பு உதவிச் சேவைகள் மற்றும் அவசர தேவைகளின் பொறுப்பு பாதிப்பு உதவிச் சேவைகள் மற்றும் அவசர தேவைகளின் பொறுப்பு Budgetary Support Service & Contingent Liabilities	0	270,030,000	284,350,000
21	422 52 02	பொது நிர்வாகமும் திட்டமிடலும் பொது நிர்வாகமும் திட்டமிடலும் General Administration & Planning	36,199,231	41,859,000	49,000,000

இல நா. NO	கருத்திட்டம் பொது Project	கருத்திட்ட தலைப்பு பொது விடயம் Project Title	2014 உண்மை மதிப்பீடு Actual	2015 மதிப்பீடு ஏதெனினும் Estimate	2016 மதிப்பீடு ஏதெனினும் Estimate
22	423 15 02	பொது நிர்வாகமும் நிதியும் பொது நிர்வாகமும் நிதியும் General Administration & Finance	11,012,854	15,625,000	15,500,000
23	424 09 03	முகாமைத்துவ அபிவிருத்தியும் பயிற்சியும் கூடுதலாக நிர்வாகம் மற்றும் பயிற்சியும் Management Development & Training	17,029,522	25,183,000	30,000,000
24	425 10 02	பொது நிர்வாகமும் நிதியும் பொது நிர்வாகமும் நிதியும் General Administration & Finance	0	2,947,000	19,450,000
25	426 15 04	நிர்மாணம் நிர்மாணம் Construction	70,317,655	84,817,000	114,124,000
26	430 03 01	அமைச்சரும் அவரது பிரத்தியேக உத்தியோகத்தர்களும் அமைச்சரும் அவரது பிரத்தியேக உத்தியோகத்தர்களும் Minister and His Personal Staff	45,446,808	23,010,000	19,172,000
27	430 03 02	பொது நிர்வாகமும் நிதியும் பொது நிர்வாகமும் நிதியும் General Administration & Finance	16,483,251	38,122,000	67,828,000
28	431 03 02	பொது நிர்வாகமும் நிதியும் பொது நிர்வாகமும் நிதியும் General Administration & Finance	19,719,428	27,467,000	32,900,000
29	431 44 04	விவசாய விரிவாக்கமும் கல்வியும் பயிற்சியும் விவசாய விரிவாக்கமும் கல்வியும் பயிற்சியும் Agricultural Extension, Education & Training	199,820,139	266,462,000	457,672,000
30	432 03 02	பொது நிர்வாகமும் நிதியும் பொது நிர்வாகமும் நிதியும் General Administration & Finance	40,313,646	41,390,000	58,150,000
31	432 45 04	கால்நடை சுகாதாரம், விரிவாக்கம், ஆய்வு, இனவிருத்தி, கல்வி, மற்றும் ப கால்நடை சுகாதாரம், விரிவாக்கம், ஆய்வு, இனவிருத்தி, கல்வி, மற்றும் ப Animal Health, Extension, Research, Breeding, Edu. & Training	132,002,379	154,030,000	261,424,000
32	432 56 03	கல்வியும் பயிற்சியும் கல்வியும் பயிற்சியும் Education & Training	1,897,513	3,070,000	4,426,000
33	433 43 04	நீர்ப்பாசனம் நீர்ப்பாசனம் Irrigation	311,541,851	310,016,000	368,000,000
34	434 53 02	பொது நிர்வாகமும் நிதியும் பொது நிர்வாகமும் நிதியும் General Administration & Finance	115,388,180	130,853,000	154,384,000
35	434 53 03	பயிற்சியும் நிறுவன அபிவிருத்தியும் பயிற்சியும் நிறுவன அபிவிருத்தியும் Training & Organization Development	5,955,656	9,269,000	8,163,000
36	435 03 02	பொது நிர்வாகமும் நிதியும் பொது நிர்வாகமும் நிதியும் General Administration & Finance	9,564,363	10,535,000	11,304,000
37	440 03 01	அமைச்சரும் அவரது பிரத்தியேக உத்தியோகத்தர்களும் அமைச்சரும் அவரது பிரத்தியேக உத்தியோகத்தர்களும் Minister and His Personal Staff	15,952,017	15,775,000	15,279,000
38	440 03 02	பொது நிர்வாகமும் நிதியும் பொது நிர்வாகமும் நிதியும் General Administration & Finance	46,470,697	55,173,000	54,850,000
39	440 09 03	முகாமைத்துவ அபிவிருத்தியும் பயிற்சியும் (ஆங்கிலம்) கூடுதலாக நிர்வாகம் மற்றும் பயிற்சியும் (ஆங்கிலம்) Management Development & Training (English)	6,797,954	4,734,000	12,968,000
40	440 80 04	இளம் பிள்ளைப்பராமம் இளம் பிள்ளைப்பராமம் Early Childhood	93,829,943	99,244,000	118,278,000
41	440 93 05	கலாச்சார விவகாரங்கள் கலாச்சார விவகாரங்கள் Cultural Affairs	65,481,894	49,239,000	57,754,000
42	441 03 02	பொது நிர்வாகமும் நிதியும் பொது நிர்வாகமும் நிதியும் General Administration & Finance	439,845,362	438,753,000	659,895,000
43	441 80 04	ஆரம்ப நிலைக் கல்வி ஆரம்ப நிலைக் கல்வி Primary Education	2,532,391,352	2,410,168,000	3,543,920,000
44	441 81 05	இரண்டாம் நிலைக் கல்வி இரண்டாம் நிலைக் கல்வி Secondary Education	4,632,068,605	4,923,101,000	6,210,447,000

இல நா. NO	கருத்திட்டம் பெயர் Project	கருத்திட்ட தலைப்பு பெயர் Project Title	2014 உண்மை பணம் Actual	2015 மதிப்பீடு ඇස්තමේන්තු Estimate	2016 மதிப்பீடு ඇස්තමේන්තු Estimate
45	441 87 06	விசேட கல்வித் திட்டம் විශේෂ අධ්‍යාපනය Special Education	6,362,010	8,535,000	8,453,000
46	441 87 07	முறைசாராக் கல்வித்திட்டம் අවිධිමත් අධ්‍යාපනය Non Formal Education	10,230,394	11,451,000	11,652,000
47	441 88 08	கல்வி தொடர்பான திட்டமிடலும் ஆராய்ச்சியும் අධ්‍යාපන සැලසුම් හා පර්යේෂණ Education Planning and Research	6,943,101	7,696,000	6,635,000
48	442 90 04	விளையாட்டு ක්‍රීඩා Sports	60,222,472	75,382,000	79,000,000
49	450 03 01	அமைச்சரும் அவரது பிரத்தியேக உத்தியோகத்தர்களும் අමාත්‍යතුමා සහ චෝදායක ජාතික මණ්ඩලය Minister and His Personal Staff	20,126,981	29,582,000	15,071,000
50	450 03 02	பொது நிர்வாகமும் நிதியும் පොදු පරිපාලනය හා මූල්‍ය General Administration & Finance	28,022,107	37,763,000	45,423,000
51	451 03 02	பொது நிர்வாகமும் நிதியும் පොදු පරිපාලනය හා මූල්‍ය General Administration & Finance	40,351,123	61,186,000	64,242,000
52	451 09 03	சுகாதார பயிற்சி සෞඛ්‍ය හා පුහුණු Health and Training	0	0	5,700,000
53	451 70 04	பொதுச் சுகாதார சேவைகள் පොදු සෞඛ්‍ය සේවා General Health Services	291,931,869	316,415,000	357,645,000
54	451 71 05	நோயாளர் பராமரிப்பு சேவைகள் (சுகப்படுத்தல்) රෝගීන් රැක බලා ගැනීම - ප්‍රතිකාරක Patient Care Services - Curative	3,011,318,603	3,424,503,000	4,507,140,000
55	451 71 06	நோயாளர் பராமரிப்பு சேவைகள் (புற்றுநோய் பிரிவு) රෝගීන් රැක බලා ගැනීම - පිලිකා ඒකකය Patient Care Services - Cancer Unit	0	0	59,326,000
56	451 71 07	நோயாளர் பராமரிப்பு சேவைகள் (புனரமைப்பு) රෝගීන් රැක බලා ගැනීම - පුනරුත්ථාපනය Patient Care Services - Rehabilitation	0	0	6,314,000
57	451 72 08	சமூக சுகாதார சேவைகள் (முந்தற்ப்பு) ප්‍රජා සෞඛ්‍ය සේවා - නිවාරණ Community Health Services - Preventive	495,970,452	483,732,000	712,133,000
58	452 03 02	பொது நிர்வாகமும் நிதியும் පොදු පරිපාලනය හා මූල්‍ය General Administration & Finance	16,345,214	40,763,000	38,100,000
59	452 73 04	சுகப்படுத்தல் சேவைகள் ප්‍රතිකාරක සේවා Curative Services	169,380,585	187,079,000	278,449,000
60	452 73 05	மருந்து தயாரிப்பு, ஆராய்ச்சி மற்றும் அபிவிருத்தி මාදධ නිපදාදනය, පර්යේෂණ හා සංවර්ධනය Drugs Production, Research & Development	12,280,216	13,247,000	17,900,000
61	453 95 02	பொது நிர்வாகமும் சமூக சேவைகள் அமுலாக்கமும் පොදු පරිපාලනය සහ සමාජ සේවා ක්‍රියාත්මක කිරීම General Administration & Implementation of Social Services	309,491,367	346,258,000	369,000,000
62	454 95 02	பொது நிர்வாகமும் நன்னடத்தையும் சிறுவர் பராமரிப்பு சேவைகளும் පොදු පරිපාලනය සහ පරිවහන හා ළමා-රක්‍ෂක සේවා General Administration, Probation & Child Care Services	113,137,979	143,843,000	140,310,000
63	460 03 01	அமைச்சரும் அவரது பிரத்தியேக உத்தியோகத்தர்களும் අමාත්‍යතුමා සහ චෝදායක ජාතික මණ්ඩලය Minister and His Personal Staff	14,362,776	38,162,000	14,437,000
64	460 03 02	பொது நிர்வாகமும் நிதியும் පොදු පරිපාලනය හා මූල්‍ය General Administration & Finance	75,923,030	87,069,000	79,149,000
65	461 60 04	கிராமிய அபிவிருத்தி ග්‍රාමීය සංවර්ධන කටයුතු Rural Development Activities	122,848,345	113,980,000	125,217,000
66	462 50 04	வீதி அபிவிருத்தி මාර්ග සංවර්ධනය Road Development	219,455,778	379,536,000	629,422,000
67	463 10 02	பொது நிர்வாகமும் நிதியும் පොදු පරිපාලනය හා මූල්‍ය General Administration & Finance	28,212,683	44,409,000	43,000,000
<b>மொத்தம் එකතුව Total</b>			<b>15,892,272,909</b>	<b>17,858,690,000</b>	<b>23,269,880,000</b>

**கருத்திட்டங்கள் ரீதியிலான ஆளுக்கிரிய வேதனாதிகளின் தொகுப்பு  
வாசானி தனது பட்டியல் பின்பி லாராண்ட  
SUMMARY OF PERSONAL EMOLUMENTS BY PROJECT**

ரூபா, ரூ. Rs.

இல நா. NO	கருத்திட்டம் வாசானி Project	கருத்திட்ட தலைப்பு வாசானி பின்பி Project Title	2014 உண்மை சுதாச Actual	2015 மதிப்பீடு தீர்மானி Estimate	2016 மதிப்பீடு தீர்மானி Estimate
01	400 03 01	ஆளுநரும் அவரது பிரத்தியேக உத்தியோகத்தர்களும் காணியகாசுதா லா பட்டியல் காசு லா Governor and His Personal Staff	16,779,776	21,412,000	11,876,000
02	400 03 02	பொது நிர்வாகமும் நிதியும் பாது பட்டியல் லா பட்டியல் General Administration & Finance	13,214,042	13,798,000	18,473,000
03	400 03 04	பிராந்திய ஆணையாளர் அலுவலகங்கள் பாது காணியகாசுதா காசு Regional Commissioner's Office	5,971,188	5,545,000	0
04	401 03 02	பொது நிர்வாகம், நிதி, பட்டியல் பாது பட்டியல் லா பட்டியல் General Administration, Finance & Exam	11,811,446	11,994,000	16,234,000
05	402 03 01	சபை விவகாரங்கள் பாது காணியகாசுதா Council Affairs	51,724,894	56,325,000	61,750,000
06	402 03 02	பொது நிர்வாகமும் நிதியும் பாது பட்டியல் லா பட்டியல் General Administration & Finance	8,383,081	10,535,000	11,316,000
07	410 03 01	முதலமைச்சரும் அவரது பிரத்தியேக உத்தியோகத்தர்களும் காணியகாசுதா லா பட்டியல் காசு Chief Minister and His Personal Staff	8,466,961	12,844,000	11,830,000
08	410 03 02	பொது நிர்வாகமும் நிதியும் பாது பட்டியல் லா பட்டியல் General Administration & Finance	14,300,707	16,519,000	23,161,000
09	411 60 02	பொது நிர்வாகமும் தாபன சேவைகளும் பாது பட்டியல் லா பட்டியல் General Administration & Establishment Services	18,310,477	31,327,000	41,835,000
10	411 60 04	உள்ளூராட்சி சேவைகளும் சனசமுதாய அபிவிருத்தியும் பாது பட்டியல் லா பட்டியல் Local Government Services & Community Development	55,243,826	38,224,000	52,084,000
11	412 51 02	பொது நிர்வாகமும் தொழிற்துறை மேம்பாடும் பாது பட்டியல் லா பட்டியல் General Administration & Industrial Promotion	30,132,830	30,090,000	35,339,000
12	412 51 04	புடவைக் கைத்தொழிலும் சிறு கைத்தொழிலும் பாது பட்டியல் காசு பட்டியல் Textiles Industries & Small Industries	12,384,850	13,008,000	17,300,000
13	413 40 04	காணி நிர்வாகம் பாது பட்டியல் Land Administration	59,020,481	63,750,000	78,450,000
14	420 03 02	பொது நிர்வாகமும் நிதியும் பாது பட்டியல் லா பட்டியல் General Administration & Finance	11,262,013	12,206,000	17,469,000
15	420 03 04	சட்டம் மற்றும் மொழி பெயர்ப்பாளர் அலகு பாது பட்டியல் லா பட்டியல் Legal & Translator Unit	843,750	1,994,000	1,817,000
16	420 03 05	தகவல் தொழினுட்ப மற்றும் ஊடக அலகு பாது பட்டியல் லா பட்டியல் IT & Media Unit	1,556,439	1,997,000	2,500,000
17	420 03 06	உள்ளக கணக்காய்வு அலகு பாது பட்டியல் லா பட்டியல் Internal Audit Unit	14,650,440	15,803,000	19,945,000
18	420 09 07	மனித வள முகாமைத்துவம் பாது பட்டியல் லா பட்டியல் Human Resource Management	13,578,787	14,394,000	16,839,000
19	421 08 02	பொது நிர்வாகமும் நிதியும் பாது பட்டியல் லா பட்டியல் General Administration & Finance	13,203,834	19,987,000	17,850,000
20	421 08 04	பாதீடு உதவிச் சேவைகள் மற்றும் அவசர தேவைகளின் பொறுப்பு பாது பட்டியல் லா பட்டியல் Budgetary Support Service & Contingent Liabilities	0	0	0
21	422 52 02	பொது நிர்வாகமும் திட்டமிடலும் பாது பட்டியல் லா பட்டியல் General Administration & Planning	29,226,797	32,134,000	38,275,000

இல நா. NO	கருத்திட்டம் வாசலி Project	கருத்திட்ட தலைப்பு வாசலி விவரம் Project Title	2014 உண்மை பணம் Actual	2015 மதிப்பீடு ஏய்மேன்மேன்மேன் Estimate	2016 மதிப்பீடு ஏய்மேன்மேன்மேன் Estimate
22	423 15 02	பொது நிர்வாகமும் நிதியும் பொது நிர்வாகமும் நிதியும் General Administration & Finance	6,623,205	7,642,000	8,300,000
23	424 09 03	மு்காமைத்துவ அபிவிருத்தியும் பயிற்சியும் கல்தொகைகள் வல்தொகைகள் வல்தொகைகள் Management Development & Training	6,833,554	7,505,000	10,831,000
24	425 10 02	பொது நிர்வாகமும் நிதியும் பொது நிர்வாகமும் நிதியும் General Administration & Finance	0	2,347,000	12,450,000
25	426 15 04	நிர்மாணம் நிர்மாணம் Construction	58,168,905	67,755,000	89,424,000
26	430 03 01	அமைச்சரும் அவரது பிரத்தியேக உத்தியோகத்தர்களும் அமைச்சரும் அவரது பிரத்தியேக உத்தியோகத்தர்களும் Minister and His Personal Staff	7,793,203	9,395,000	8,917,000
27	430 03 02	பொது நிர்வாகமும் நிதியும் பொது நிர்வாகமும் நிதியும் General Administration & Finance	9,866,224	11,808,000	13,910,000
28	431 03 02	பொது நிர்வாகமும் நிதியும் பொது நிர்வாகமும் நிதியும் General Administration & Finance	13,250,379	13,707,000	18,094,000
29	431 44 04	விவசாய விவகாரமும் கல்வியும் பயிற்சியும் விவசாய விவகாரமும் கல்வியும் பயிற்சியும் Agricultural Extension, Education & Training	92,495,266	115,465,000	167,672,000
30	432 03 02	பொது நிர்வாகமும் நிதியும் பொது நிர்வாகமும் நிதியும் General Administration & Finance	30,517,728	30,137,000	41,450,000
31	432 45 04	கால்நடை சுகாதாரம், விவகாரம், ஆய்வு, இனவிருத்தி, கல்வி, மற்றும் ப கால்நடை சுகாதாரம், விவகாரம், ஆய்வு, இனவிருத்தி, கல்வி, மற்றும் ப Animal Health, Extension, Research, Breeding, Edu. & Training	81,507,218	87,458,000	121,424,000
32	432 56 03	கல்வியும் பயிற்சியும் கல்வியும் பயிற்சியும் Education & Training	1,356,126	2,384,000	3,326,000
33	433 43 04	நிர்வாகமும் நிர்வாகமும் Irrigation	134,164,574	136,309,000	181,500,000
34	434 53 02	பொது நிர்வாகமும் நிதியும் பொது நிர்வாகமும் நிதியும் General Administration & Finance	96,927,654	99,556,000	124,147,000
35	434 53 03	பயிற்சியும் நிறுவன அபிவிருத்தியும் பயிற்சியும் நிறுவன அபிவிருத்தியும் Training & Organization Development	2,929,030	3,052,000	2,963,000
36	435 03 02	பொது நிர்வாகமும் நிதியும் பொது நிர்வாகமும் நிதியும் General Administration & Finance	4,462,503	4,951,000	5,804,000
37	440 03 01	அமைச்சரும் அவரது பிரத்தியேக உத்தியோகத்தர்களும் அமைச்சரும் அவரது பிரத்தியேக உத்தியோகத்தர்களும் Minister and His Personal Staff	7,450,581	7,610,000	8,026,000
38	440 03 02	பொது நிர்வாகமும் நிதியும் பொது நிர்வாகமும் நிதியும் General Administration & Finance	19,725,288	18,540,000	27,145,000
39	440 09 03	மு்காமைத்துவ அபிவிருத்தியும் பயிற்சியும் (ஆங்கிலம்) மு்காமைத்துவ அபிவிருத்தியும் பயிற்சியும் (ஆங்கிலம்) Management Development & Training (English)	2,316,612	1,787,000	2,726,000
40	440 80 04	இளம் பிள்ளைப்பராமம் இளம் பிள்ளைப்பராமம் Early Childhood	966,869	671,000	990,000
41	440 93 05	கலாச்சார விவகாரங்கள் கலாச்சார விவகாரங்கள் Cultural Affairs	14,432,385	15,019,000	19,198,000
42	441 03 02	பொது நிர்வாகமும் நிதியும் பொது நிர்வாகமும் நிதியும் General Administration & Finance	365,052,923	344,660,000	397,285,000
43	441 80 04	ஆரம்ப நிலைக் கல்வி ஆரம்ப நிலைக் கல்வி Primary Education	2,273,335,886	2,037,366,000	2,990,000,000
44	441 81 05	இரண்டாம் நிலைக் கல்வி இரண்டாம் நிலைக் கல்வி Secondary Education	3,954,555,065	4,194,508,000	5,049,477,000

இல எ. NO	கருத்திட்டம் வாசாதி Project	கருத்திட்ட தலைப்பு வாசாதி விவரம் Project Title	2014 உண்மை பணம் Actual	2015 மதிப்பீடு ඇස්තමේන්තුව Estimate	2016 மதிப்பீடு ඇස්තමේන්තුව Estimate
45	441 87 06	விசேட கல்வித் திட்டம் විශේෂ අධ්‍යාපනය Special Education	864,429	376,000	1,048,000
46	441 87 07	முறைசாராக் கல்வித்திட்டம் අවිධිමත් අධ්‍යාපනය Non Formal Education	2,846,845	3,321,000	3,652,000
47	441 88 08	கல்வி தொடர்பான திட்டமிடலும் ஆராய்ச்சியும் අධ්‍යාපන සැලසුම් හා පර්යේෂණ Education Planning and Research	1,061,873	1,077,000	1,385,000
48	442 90 04	விளையாட்டு ක්‍රීඩා Sports	20,828,084	20,861,000	26,250,000
49	450 03 01	அமைச்சரும் அவரது பிரத்தியேக உத்தியோகத்தர்களும் අමාත්‍යතුමා සහ චෝදානලිත තාට්ප මණ්ඩලය Minister and His Personal Staff	6,856,122	6,304,000	7,771,000
50	450 03 02	பொது நிர்வாகமும் நிதியும் පොදු පරිපාලනය හා මූල්‍ය General Administration & Finance	14,441,422	14,349,000	19,423,000
51	451 03 02	பொது நிர்வாகமும் நிதியும் පොදු පරිපාලනය හා මූල්‍ය General Administration & Finance	19,957,324	21,040,000	23,742,000
52	451 09 03	சுகாதார பயிற்சி යොෂ හා පුහුණු Health and Training	0	0	3,700,000
53	451 70 04	பொதுச் சுகாதார சேவைகள் පොදු යොෂ සේවා General Health Services	185,476,743	185,173,000	261,645,000
54	451 71 05	நோயாளர் பராமரிப்பு சேவைகள் (சுகப்படுத்தல்) පෝෂිත රැක බලා ගැනීම - ප්‍රතිකාරක Patient Care Services - Curative	2,103,634,506	2,296,163,000	2,891,640,000
55	451 71 06	நோயாளர் பராமரிப்பு சேவைகள் (புற்றுநோய் பிரிவு) පෝෂිත රැක බලා ගැනීම - පිලිකා ඒකකය Patient Care Services - Cancer Unit	0	0	46,826,000
56	451 71 07	நோயாளர் பராமரிப்பு சேவைகள் (புனரமைப்பு) පෝෂිත රැක බලා ගැනීම - පුනරුත්ථාපනය Patient Care Services - Rehabilitation	0	0	1,314,000
57	451 72 08	சனசமூக சுகாதார சேவைகள் (முந்தடுப்பு) ප්‍රජා සෞඛ්‍ය සේවා - නිවාරණ Community Health Services - Preventive	402,349,882	409,682,000	554,633,000
58	452 03 02	பொது நிர்வாகமும் நிதியும் පොදු පරිපාලනය හා මූල්‍ය General Administration & Finance	8,548,661	25,512,000	26,600,000
59	452 73 04	சுகப்படுத்தல் சேவைகள் ප්‍රතිකාරක සේවා Curative Services	92,112,841	80,482,000	120,449,000
60	452 73 05	மருந்து தயாரிப்பு, ஆராய்ச்சி மற்றும் அபிவிருத்தி මාද්‍ය නිෂ්පාදනය, පර්යේෂණ හා සංවර්ධනය Drugs Production, Research & Development	3,949,855	3,269,000	5,900,000
61	453 95 02	பொது நிர்வாகமும் சமூக சேவைகள் அமுலாக்கமும் පොදු පරිපාලනය සහ සමාජ සේවා ක්‍රියාත්මක කිරීම General Administration & Implementation of Social Services	37,486,903	36,358,000	49,900,000
62	454 95 02	பொது நிர்வாகமும் நன்னடத்தையும் சிறுவர் பராமரிப்பு சேவைகளும் පොදු පරිපාලනය සහ පරිවාස හා ළමාප්‍රපන සේවා General Administration, Probation & Child Care Services	41,123,549	51,905,000	64,110,000
63	460 03 01	அமைச்சரும் அவரது பிரத்தியேக உத்தியோகத்தர்களும் අමාත්‍යතුමා සහ චෝදානලිත තාට්ප මණ්ඩලය Minister and His Personal Staff	6,668,009	7,061,000	7,137,000
64	460 03 02	பொது நிர்வாகமும் நிதியும் පොදු පරිපාලනය හා මූල්‍ය General Administration & Finance	10,433,976	13,545,000	16,149,000
65	461 60 04	கிராமிய அபிவிருத்தி ලාභීය සංවර්ධන කටයුතු Rural Development Activities	47,449,719	48,977,000	65,517,000
66	462 50 04	வீதி அபிவிருத்தி මාර්ග සංවර්ධනය Road Development	45,868,888	47,103,000	73,506,000
67	463 10 02	பொது நிர்வாகமும் நிதியும் පොදු පරිපාලනය හා මූල්‍ය General Administration & Finance	15,473,798	18,108,000	21,100,000
<b>மொத்தம் එකතුව Total</b>			<b>10,642,231,226</b>	<b>10,934,184,000</b>	<b>14,092,799,000</b>

**கருத்திட்டங்கள் ரீதியிலான ஏனைய மீண்டுவரும் செலவினங்களின் தொகுப்பு  
வாசாதி அறுவ அனெகூன் ஐதராவர்ப்பவ விடடிமீ டாராஂஸவ  
SUMMARY OF OTHER RECURRENT EXPENDITURE BY PROJECT**

ரூபா. ரூ. Rs.

இல ஈ. NO	கருத்திட்டம் வாசாதி Project	கருத்திட்ட தலைப்பு வாசாதி விட்கரவ Project Title	2014 உண்மை டவறவ Actual	2015 மதிப்பீடு டிடிவமேனுவ Estimate	2016 மதிப்பீடு டிடிவமேனுவ Estimate
01	400 03 01	ஆளுநரும் அவரது பிரத்தியேக உத்தியோகத்தர்களும் ஈனீடிவாகவவ வவ ஐடிவக வாகவ வனீவவ Governor and His Personal Staff	35,720,408	48,282,000	16,000,000
02	400 03 02	பொது நிர்வாகமும் நிதியும் வவடி ஐடிவகவ வவ ஐடிவ General Administration & Finance	9,411,549	17,782,000	10,500,000
03	400 03 04	பிராந்திய ஆணையாளர் அலுவலகங்கள் ஐடிவக வவ வவ வவ வவ Regional Commissioner's Office	3,124,236	18,098,000	0
04	401 03 02	பொது நிர்வாகம், நிதி, பரீட்சைகள் வவடி ஐடிவகவ . ஐடிவ வவ வவ General Administration, Finance & Exam	5,465,018	11,959,000	12,500,000
05	402 03 01	சபை விவகாரங்கள் வவ வவடி Council Affairs	9,940,328	40,022,000	15,000,000
06	402 03 02	பொது நிர்வாகமும் நிதியும் வவடி ஐடிவகவ வவ ஐடிவ General Administration & Finance	5,525,552	14,182,000	10,934,000
07	410 03 01	முதலமைச்சரும் அவரது பிரத்தியேக உத்தியோகத்தர்களும் ஈவவவவ வவ வவடிவக வாகவ வனீவவ Chief Minister and His Personal Staff	28,926,302	21,902,000	12,000,000
08	410 03 02	பொது நிர்வாகமும் நிதியும் வவடி ஐடிவகவ வவ ஐடிவ General Administration & Finance	11,760,875	20,852,000	10,500,000
09	411 60 02	பொது நிர்வாகமும் தாபன சேவைகளும் வவடி ஐடிவகவ வவ ஈவவவவ வவ General Administration & Establishment Services	995,068,909	1,177,375,000	1,710,281,000
10	411 60 04	உள்ளூராட்சி சேவைகளும் சனசமூக அபிவிருத்தியும் வவடி வவடி வவடி வவடி Local Government Services & Community Development	9,889,408	12,023,000	12,000,000
11	412 51 02	பொது நிர்வாகமும் தொழிற்துறை மேம்பாடும் வவடி ஐடிவகவ வவ வவடிவக General Administration & Industrial Promotion	10,161,390	16,254,000	10,361,000
12	412 51 04	பூவைக் கைத்தொழிலும் சிறு கைத்தொழிலும் ஈவடிவக வவடிவக வவடிவக Textiles Industries & Small Industries	8,829,813	18,198,000	15,000,000
13	413 40 04	காணி நிர்வாகம் ஈவடி வவடி Land Administration	9,257,337	13,987,000	8,550,000
14	420 03 02	பொது நிர்வாகமும் நிதியும் வவடி ஐடிவகவ வவ ஐடிவ General Administration & Finance	4,881,224	15,427,000	15,000,000
15	420 03 04	சட்டம் மற்றும் மொழி பெயர்ப்பாளர் அலகு வவடி வவடி வவடி Legal & Translator Unit	59,100	6,690,000	1,000,000
16	420 03 05	தகவல் தொழினுட்ப மற்றும் ஊடக அலகு வவடிவக வவடிவக வவடிவக IT & Media Unit	122,974	6,560,000	1,500,000
17	420 03 06	உள்ளக கணக்காய்வு அலகு வவடி ஐடிவகவ வவ ஐடிவ Internal Audit Unit	4,447,265	6,782,000	6,800,000
18	420 09 07	மனித வள முகாமைத்துவம் வவடி வவடி வவடி Human Resource Management	8,605,090	12,336,000	8,800,000
19	421 08 02	பொது நிர்வாகமும் நிதியும் வவடி ஐடிவகவ வவ ஐடிவ General Administration & Finance	45,180,614	46,764,000	12,630,000
20	421 08 04	பாதிடு உதவிச் சேவைகள் மற்றும் அவசர தேவைகளின் பொறுப்பு ஈவடிவக வவடி வவடி வவடி Budgetary Support Service & Contingent Liabilities	0	0	0
21	422 52 02	பொது நிர்வாகமும் திட்டமிடலும் வவடி ஐடிவகவ வவ ஐடிவ General Administration & Planning	6,875,534	8,725,000	8,725,000

இல நா. NO	கருத்திட்டம் வாசலி Project	கருத்திட்ட தலைப்பு வாசலி விவரம் Project Title	2014 உண்மை பிழை Actual	2015 மதிப்பீடு ஏதெனினும் Estimate	2016 மதிப்பீடு ஏதெனினும் Estimate
22	423 15 02	பொது நிர்வாகமும் நிதியும் பொது நிர்வாகமும் நிதியும் General Administration & Finance	4,294,849	6,983,000	5,200,000
23	424 09 03	முக்காமைத்துவ அபிவிருத்தியும் பயிற்சியும் நிர்வாகமும் நிதியும் Management Development & Training	10,096,168	16,678,000	16,169,000
24	425 10 02	பொது நிர்வாகமும் நிதியும் பொது நிர்வாகமும் நிதியும் General Administration & Finance	0	600,000	5,000,000
25	426 15 04	நிர்மாணம் கட்டுமானம் Construction	12,049,742	16,062,000	22,700,000
26	430 03 01	அமைச்சரும் அவரது பிரத்தியேக உத்தியோகத்தர்களும் அமைச்சரும் அவரது பிரத்தியேக உத்தியோகத்தர்களும் Minister and His Personal Staff	31,153,885	7,615,000	4,255,000
27	430 03 02	பொது நிர்வாகமும் நிதியும் பொது நிர்வாகமும் நிதியும் General Administration & Finance	5,417,927	24,314,000	21,918,000
28	431 03 02	பொது நிர்வாகமும் நிதியும் பொது நிர்வாகமும் நிதியும் General Administration & Finance	6,369,099	12,760,000	10,306,000
29	431 44 04	விவசாய விரிவாக்கமும் கல்வியும் பயிற்சியும் விவசாய விரிவாக்கமும் கல்வியும் பயிற்சியும் Agricultural Extension, Education & Training	44,057,688	67,997,000	50,000,000
30	432 03 02	பொது நிர்வாகமும் நிதியும் பொது நிர்வாகமும் நிதியும் General Administration & Finance	9,695,918	10,253,000	12,700,000
31	432 45 04	கால்நடை சுகாதாரம், விரிவாக்கம், ஆய்வு, இனவிருத்தி, கல்வி, மற்றும் ப கால்நடை சுகாதாரம், விரிவாக்கம், ஆய்வு, இனவிருத்தி, கல்வி, மற்றும் ப Animal Health, Extension, Research, Breeding, Edu. & Training	14,841,435	24,572,000	27,000,000
32	432 56 03	கல்வியும் பயிற்சியும் கல்வியும் பயிற்சியும் Education & Training	541,387	686,000	1,100,000
33	433 43 04	நீர்ப்பாசனம் நீர்ப்பாசனம் Irrigation	108,472,277	130,707,000	128,500,000
34	434 53 02	பொது நிர்வாகமும் நிதியும் பொது நிர்வாகமும் நிதியும் General Administration & Finance	12,579,130	24,297,000	23,237,000
35	434 53 03	பயிற்சியும் நிறுவன அபிவிருத்தியும் பயிற்சியும் நிறுவன அபிவிருத்தியும் Training & Organization Development	3,026,626	6,217,000	5,200,000
36	435 03 02	பொது நிர்வாகமும் நிதியும் பொது நிர்வாகமும் நிதியும் General Administration & Finance	5,001,860	4,584,000	3,500,000
37	440 03 01	அமைச்சரும் அவரது பிரத்தியேக உத்தியோகத்தர்களும் அமைச்சரும் அவரது பிரத்தியேக உத்தியோகத்தர்களும் Minister and His Personal Staff	7,001,436	8,165,000	7,253,000
38	440 03 02	பொது நிர்வாகமும் நிதியும் பொது நிர்வாகமும் நிதியும் General Administration & Finance	20,245,409	28,633,000	19,705,000
39	440 09 03	முக்காமைத்துவ அபிவிருத்தியும் பயிற்சியும் (ஆங்கிலம்) முக்காமைத்துவ அபிவிருத்தியும் பயிற்சியும் (ஆங்கிலம்) Management Development & Training (English)	4,481,342	2,947,000	10,242,000
40	440 80 04	இளம் பிள்ளைப்பராமம் இளம் பிள்ளைப்பராமம் Early Childhood	87,773,074	98,573,000	117,288,000
41	440 93 05	கலாச்சார விவகாரங்கள் கலாச்சார விவகாரங்கள் Cultural Affairs	32,283,621	28,220,000	27,556,000
42	441 03 02	பொது நிர்வாகமும் நிதியும் பொது நிர்வாகமும் நிதியும் General Administration & Finance	56,293,349	73,093,000	73,000,000
43	441 80 04	ஆரம்ப நிலைக் கல்வி ஆரம்ப நிலைக் கல்வி Primary Education	98,922,725	151,902,000	146,000,000
44	441 81 05	இரண்டாம் நிலைக்கல்வி இரண்டாம் நிலைக்கல்வி Secondary Education	241,837,406	326,833,000	320,000,000



இல ஈ. NO	கருத்திட்டம் வகை Project	கருத்திட்ட தலைப்பு வகை Project Title	2014 உண்மை பணம் Actual	2015 மதிப்பீடு Estimate	2016 மதிப்பீடு Estimate
45	441 87 06	விசேட கல்வித் திட்டம் Special Education	5,497,581	8,159,000	7,405,000
46	441 87 07	முறைசாராக் கல்வித்திட்டம் Non Formal Education	7,383,549	8,130,000	8,000,000
47	441 88 08	கல்வி தொடர்பான திட்டமிடலும் ஆராய்ச்சியும் Education Planning and Research	5,881,228	6,619,000	5,250,000
48	442 90 04	விளையாட்டு Sports	14,889,600	34,521,000	28,750,000
49	450 03 01	அமைச்சரும் அவரது பிரத்தியேக உத்தியோகத்தர்களும் உதவியாளர் அல்லது அவரது தனிப்பட்ட உதவியாளர் Minister and His Personal Staff	11,770,859	23,278,000	7,300,000
50	450 03 02	பொது நிர்வாகமும் நிதியும் பொது நிர்வாகம் மற்றும் நிதி General Administration & Finance	7,380,687	15,414,000	18,000,000
51	451 03 02	பொது நிர்வாகமும் நிதியும் பொது நிர்வாகம் மற்றும் நிதி General Administration & Finance	10,893,799	15,616,000	16,000,000
52	451 09 03	சுகாதார பயிற்சி சுகாதாரம் மற்றும் பயிற்சி Health and Training	0	0	2,000,000
53	451 70 04	பொது சுகாதார சேவைகள் பொது சுகாதார சேவைகள் General Health Services	75,315,126	96,242,000	96,000,000
54	451 71 05	நோயாளர் பராமரிப்பு சேவைகள் (சுகப்படுத்தல்) பேதி சேவைகள் - சுகப்படுத்தல் Patient Care Services - Curative	592,169,768	560,870,000	560,000,000
55	451 71 06	நோயாளர் பராமரிப்பு சேவைகள் (புற்றுநோய் பிரிவு) பேதி சேவைகள் - புற்றுநோய் பிரிவு Patient Care Services - Cancer Unit	0	0	12,500,000
56	451 71 07	நோயாளர் பராமரிப்பு சேவைகள் (புனரமைப்பு) பேதி சேவைகள் - புனரமைப்பு Patient Care Services - Rehabilitation	0	0	5,000,000
57	451 72 08	சமூக சுகாதார சேவைகள் (முந்தற்ப்பு) சமூக சுகாதார சேவைகள் - முந்தற்ப்பு Community Health Services - Preventive	56,221,449	67,050,000	67,000,000
58	452 03 02	பொது நிர்வாகமும் நிதியும் பொது நிர்வாகம் மற்றும் நிதி General Administration & Finance	7,696,653	14,551,000	10,500,000
59	452 73 04	சுகப்படுத்தல் சேவைகள் சுகப்படுத்தல் சேவைகள் Curative Services	52,571,695	67,297,000	57,000,000
60	452 73 05	மருந்து தயாரிப்பு, ஆராய்ச்சி மற்றும் அபிவிருத்தி மருந்து தயாரிப்பு, ஆராய்ச்சி மற்றும் அபிவிருத்தி Drugs Production, Research & Development	5,330,361	9,978,000	12,000,000
61	453 95 02	பொது நிர்வாகமும் சமூக சேவைகள் அமுலாக்கமும் பொது நிர்வாகம் மற்றும் சமூக சேவைகள் அமுலாக்கம் General Administration & Implementation of Social Services	233,490,252	286,900,000	286,100,000
62	454 95 02	பொது நிர்வாகமும் நன்னடத்தைமும் சிறுவர் பராமரிப்பு சேவைகளும் பொது நிர்வாகம் மற்றும் நன்னடத்தைமும் சிறுவர் பராமரிப்பு சேவைகள் General Administration, Probation & Child Care Services	37,350,026	62,938,000	42,200,000
63	460 03 01	அமைச்சரும் அவரது பிரத்தியேக உத்தியோகத்தர்களும் உதவியாளர் அல்லது அவரது தனிப்பட்ட உதவியாளர் Minister and His Personal Staff	6,194,767	31,101,000	7,300,000
64	460 03 02	பொது நிர்வாகமும் நிதியும் பொது நிர்வாகம் மற்றும் நிதி General Administration & Finance	22,010,082	23,524,000	20,000,000
65	461 60 04	கிராமிய அபிவிருத்தி கிராமிய அபிவிருத்தி Rural Development Activities	17,770,747	29,003,000	26,700,000
66	462 50 04	வீதி அபிவிருத்தி வீதி அபிவிருத்தி Road Development	70,505,798	195,433,000	210,616,000
67	463 10 02	பொது நிர்வாகமும் நிதியும் பொது நிர்வாகம் மற்றும் நிதி General Administration & Finance	12,641,635	25,301,000	19,900,000
<b>மொத்தம் மொத்தம் Total</b>			<b>3,282,654,941</b>	<b>4,188,816,000</b>	<b>4,481,431,000</b>

**உபகருத்திட்டங்கள் ரீதியிலான மொத்த செலவினங்களின் தொகுப்பு  
 ரூப வாயாகி அனுப ஓப விடத்தி னாராண்ட  
 SUMMARY OF TOTAL EXPENDITURE BY SUB PROJECT**

ரூபா. ரூ. Rs.

குறியீடு செனெ Code	உப கருத்திட்டங்கள் ரூப வாயாகி Sub Projects	2014 உண்மை சனைய Actual	2015 மதிப்பீடு அடித்தென்து Estimate	2016 மதிப்பீடு அடித்தென்து Estimate
1	தொகுதிக்க கொடை பாலூடுகு குடான Block Grant (BG)	13,924,886,167	15,113,830,000	18,574,230,000
2	பிரமண அடிப்படையிலான கொடை ரூபவான பான குடான Criteria Based Grant (CBG)	391,438,300	123,000,000	475,000,000
3	மாகாண குறித்தொதுக்கப்பட்ட அபிவிருத்திக்க கொடை பலான விவின சவர்ப்பன குடான Provincial Specific Development Grant (PSDG)	1,023,777,230	1,387,800,000	3,199,300,000
4	சுகாதாரத்துறை சார் அபிவிருத்தித் திட்டம் புலவ அண்டே சவர்ப்பன வாயாகி Health Sector Development Project (HSDP)	179,999,999	333,000,000	365,000,000
5	ஈ.எஸ்.டி.பி : எச்.சீ.எப்.கே.ஈ : ஈி.எஸ்.ஈ.பி புப்பவிடு/புப்பிடு/புப்பிடு/புப்பிடு ESDP / HCFKE / TSEP	286,468,036	364,660,000	465,000,000
6	1000 பாடசாலைத்திட்டம் பாடல் 1000 வுபவான 1000 School	34,785,863	0	0
7	யுனிசெப் ஓகிசெஸ் UNICEF	50,917,314	26,030,000	11,350,000
8	கட்டல் நிர்மாணம் - கைதடி புலவகுடு குடுகிடுகிடு - கிடுகிடு Construction of Kaithady Building	0	150,000,000	150,000,000
9	சுட்டிணைந்த சமூகப் புறப்பு அடித்தென்து சவர்ப்பன Corporate Social Responsibility	0	0	30,000,000
<b>மொத்தம் பன்துப Total</b>		<b>15,892,272,909</b>	<b>17,498,320,000</b>	<b>23,269,880,000</b>

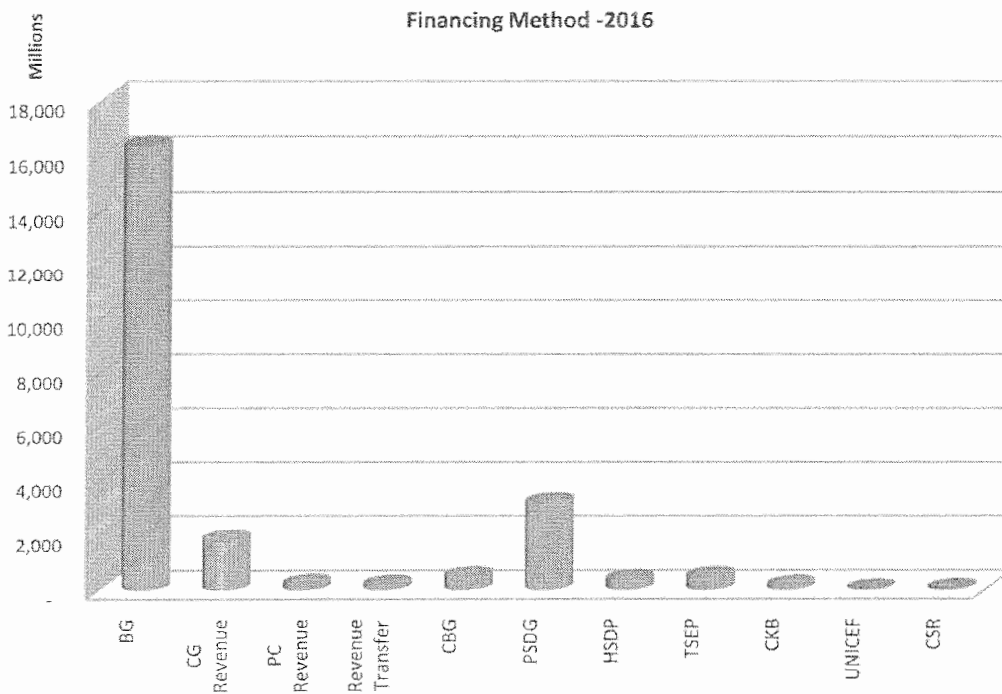

**வகுப்பு ரீதியிலான மொத்த செலவினங்களின் தொகுப்பு  
காணியை அனைத்து ஆர் விடத்தி சார்பாக  
SUMMARY OF TOTAL EXPENDITURE BY CATEGORY**

ரூபா. ரூ. Rs.

குறியீடு கொடை Code	வகுப்புகள் காணியை Category	2014 உண்மை கணக்கு Actual	2015 மதிப்பீடு அளவீடு Estimate	2016 மதிப்பீடு அளவீடு Estimate
1	தொகுதிக்கொடை பகுதிக்கொடை Block Grant (BG)	13,924,886,167	15,113,830,000	18,574,230,000
10	ஆளுகிறிய வேதனாதிக்கள் புத்தக பரிசீலனை Personal Emoluments	10,642,231,226	10,934,184,000	14,092,799,000
11	பிரயாணச் செலவு கடந்த விடத்தி Travelling Expenses	70,182,085	98,147,000	85,130,000
12	வழங்கல்கள் பொருள்கள் Supplies	467,812,839	568,749,800	540,685,000
13	பராமரிப்பு செலவினங்கள் கடந்த விடத்தி Maintenance Expenditure	675,151,302	887,143,000	826,109,000
14	ஒப்பந்த சேவைகள் கிடைக்காத சேவை Contractual Services	399,502,733	582,223,400	549,132,200
15	மாற்றல்கள் கொடை கிடைக்காத Transfers and Grants	1,363,178,589	1,629,203,000	2,106,890,000
17	மாளியங்கள் மற்றும் ஏனைய மீ.வ.செலவுகள் புனாபாடக னா அனைத்து அனைத்து விடத்தி Subsidies and Other Recurrent Expenses	306,827,393	414,179,800	373,484,800
2	பிரமாண அடிப்படையிலான கொடை புத்தக அடிப்படையிலான கொடை Criteria Based Grant (CBG)	391,438,300	123,000,000	475,000,000
20	மூல. சொத்துக்களின் புனாபாடகமும் விரிவாக்கமும் கூடுதலான அனைத்து அனைத்து அனைத்து Reha. & Imp. of Capital Assets	68,953,567	6,250,000	331,600,000
21	மூல. சொத்துக்களின் கொள்வனவு கூடுதலான அனைத்து அனைத்து அனைத்து Acquisition of Capital Assets	286,643,788	84,750,000	98,400,000
24	திறன் உருவாக்கம் கொடை அனைத்து Capacity Building	0	0	15,000,000
25	ஏனைய மூலதனச் செலவுகள் அனைத்து அனைத்து விடத்தி Other Capital Expenditure	35,840,945	32,000,000	30,000,000
3	மாணா குறித்தொதுக்கப்பட்ட அபிவிருத்திக்கொடை பகுதிக்கொடை Provincial Specific Development Grant (PSDG)	1,023,777,230	1,387,800,000	3,199,300,000
20	மூல. சொத்துக்களின் புனாபாடகமும் விரிவாக்கமும் கூடுதலான அனைத்து அனைத்து அனைத்து Reha. & Imp. of Capital Assets	350,830,625	296,100,000	778,130,000
21	மூல. சொத்துக்களின் கொள்வனவு கூடுதலான அனைத்து அனைத்து அனைத்து Acquisition of Capital Assets	610,916,833	863,400,000	2,160,300,000
22	மூலதன மாற்றல்கள் கூடுதலான கொடை Capital Transfers	2,985,974	0	19,000,000
24	திறன் உருவாக்கம் கொடை அனைத்து Capacity Building	24,043,798	33,300,000	133,870,000
25	ஏனைய மூலதனச் செலவுகள் அனைத்து அனைத்து விடத்தி Other Capital Expenditure	35,000,000	195,000,000	108,000,000
4	சுகாதாரத்துறை சார்பு அபிவிருத்தித் திட்டம் சுகாதாரத் துறை அனைத்து அனைத்து Health Sector Development Project (HSDP)	179,999,999	333,000,000	365,000,000
20	மூல. சொத்துக்களின் புனாபாடகமும் விரிவாக்கமும் கூடுதலான அனைத்து அனைத்து அனைத்து Reha. & Imp. of Capital Assets	39,836,741	31,445,000	77,500,000
21	மூல. சொத்துக்களின் கொள்வனவு கூடுதலான அனைத்து அனைத்து அனைத்து Acquisition of Capital Assets	140,163,258	301,555,000	287,500,000

குறியீடு சංකேත Code	வகுப்புகள் காண்க Category	2014 உண்மை மதிப்பு Actual	2015 மதிப்பீடு ඇස්තමේන්තුව Estimate	2016 மதிப்பீடு ඇස්තමේන්තුව Estimate
5	ஈ.எஸ்.டி.பி : எச்.சீ.எப்.கே.ஃ : ரி.எஸ்.ஃ.பி එ.එස්.ඩී.பி/එච්.සී.ඒ.ඒ.එස්.ඒ.පී ESDP / HCFKE / TSEP	286,468,036	364,660,000	465,000,000
25	ஏனைய மூலதனச் செலவுகள் අනෙකුත් මූලධන වියදම් Other Capital Expenditure	286,468,036	364,660,000	465,000,000
6	1000 பாடசாலைத்திட்டம் සාසල් 1000 වැඩසටහන 1000 School	34,785,863	0	0
25	ஏனைய மூலதனச் செலவுகள் අනෙකුත් මූලධන වියදම් Other Capital Expenditure	34,785,863	0	0
7	யுனிசெப் යුනිසෙෆ් UNICEF	50,917,314	26,030,000	11,350,000
21	மூல. சொத்துகளின் கொள்வனவு මූලධන වනකම් අන්තත් තරගනම් Acquisition of Capital Assets	992,304	0	0
25	ஏனைய மூலதனச் செலவுகள் අනෙකුත් මූලධන වියදම් Other Capital Expenditure	49,925,010	26,030,000	11,350,000
8	கட்டிட நிர்மாணம் - கைதடி ගොඩනැගිලි ඉදිකිරීම් - කයිතඩි Construction of Kaithady Building	0	150,000,000	150,000,000
21	மூல. சொத்துகளின் கொள்வனவு මූලධන වනකම් අන්තත් තරගනම් Acquisition of Capital Assets	0	150,000,000	150,000,000
9	கூட்டிணைந்த சமூகப் பொறுப்பு ආයතනික සමාජ වගකීම Corporate Social Responsibility	0	0	30,000,000
25	ஏனைய மூலதனச் செலவுகள் අනෙකුත් මූලධන වියදම් Other Capital Expenditure	0	0	30,000,000
<b>மொத்தம் එකතුව Total</b>		<b>15,892,272,909</b>	<b>17,498,320,000</b>	<b>23,269,880,000</b>

Other Recurrent Expenditure - 2016

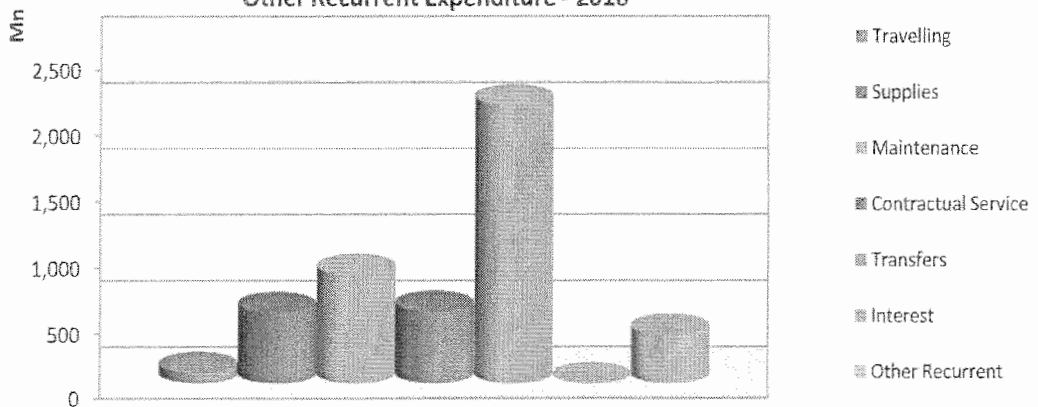

PE & Other Recurrent Exp.

	2014 Actual	2015 Estimate	2016 Estimate
PE	10,642,231,226	10,934,184,000	14,092,799,000
ORE	3,282,654,941	4,179,646,000	4,481,431,000
<b>Total</b>	<b>13,924,886,167</b>	<b>15,113,830,000</b>	<b>18,574,230,000</b>

PE & Other Recurrent Exp.

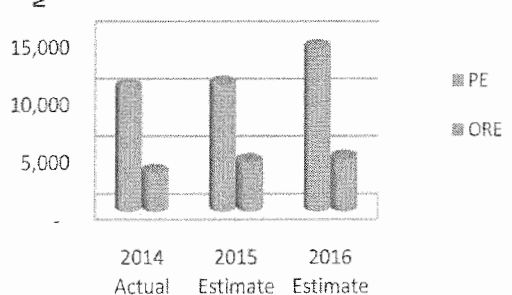

விடயக்குறியீடு ரீதியாக மொத்த செலவினங்களின் தொகுப்பு  
 வட விலை அடிப்படில் பிடிக்கி காரணம்  
 SUMMARY OF TOTAL EXPENDITURE BY OBJECT CODE

ரூபா. ரூ. Rs.

குறியீடு கொடை Code	பிரிவு / விடயத்தலைப்பு காரணம் / வட விலை Category / Object Title	2014 உண்மை காரணம் Actual	2015 மதிப்பீடு அடிக்கொண்ட Estimate	2016 மதிப்பீடு அடிக்கொண்ட Estimate
1	தொகுதிக்கொடை காண்கொடை Block Grant (BG)	13,924,886,167	15,123,000,000	18,574,230,000
10	ஆளுக்கொரிய வேதனாதிகள் புத்தொடை பித்தொடை Personal Emoluments	10,642,231,226	10,934,184,000	14,092,799,000
1001	சம்பளமும் கூலியும் புத்தொடை காரணம் Salaries and Wages	5,803,887,185	5,709,653,000	5,833,292,580
1002	மேலதிக நேர, விடுமுறைக்கொடுப்புகள் அதொடை காரணம் Overtime and Holiday Payments	594,506,912	807,718,000	662,879,000
1003	ஏனைய புகள் புத்தொடை Other Allowances	4,243,837,129	4,416,813,000	7,596,627,420
11	பிரயாணச் செலவு காரணம் Travelling Expenses	70,182,085	98,147,000	85,130,000
1101	உள்ளநாட்டு பிரயாணம் காரணம் - தேசிய Travelling - Domestic	69,227,131	93,147,000	80,130,000
1102	வெளிநாட்டு பிரயாணம் காரணம் - தேசிய Travelling - Foreign	954,954	5,000,000	5,000,000
12	வழங்கல்கள் காரணம் Supplies	467,812,839	568,749,800	540,685,000
1201	காசித்தொட்களும் அலுவலக தே.பொருட்களும் பித்தொடை காரணம் Stationery and Office Requisites	51,059,628	73,125,000	70,511,000
1202	எரிபொருளும் உராய்வு நக்சிகளும் பித்தொடை காரணம் Fuel and Lubricants	184,642,522	226,093,000	183,115,000
1203	சீருதொடும் உணவும் பித்தொடை காரணம் Diets and Uniforms	130,007,589	132,870,000	123,199,000
1204	மருந்து வழங்கல்கள் காரணம் Medical Supplies	66,169,506	82,205,000	113,230,000
1205	ஏனையவை புத்தொடை Others	26,159,450	32,648,000	33,060,000
1206	இயந்திர, இலத்திரனியல் பொருட்கள் காரணம் Mechanical and Electrical Goods	9,774,144	21,808,800	17,570,000
13	பராமரிப்பு செலவினங்கள் காரணம் Maintenance Expenditure	675,151,302	889,453,000	826,109,000
1301	வாகனங்கள் புத்தொடை Vehicles	129,045,749	157,977,000	156,523,000
1302	பொறித்தொகுதி, இயந்திரங்கள் மற்றும் உபகரணங்கள் காரணம் Plant, Machinery and Equipment	97,627,455	85,061,000	68,940,000
1303	கட்டடங்கள் காரணம் Buildings	127,103,642	189,078,000	145,360,000
1304	ஏனையவை புத்தொடை Others	150,997,757	262,562,000	278,701,000

குறியீடு සංකේත Code	பிரிவு / விடயத்தலைப்பு කාණ්ඩය / වැය විෂය Category / Object Title	2014 உண்மை සත්‍යය Actual	2015 மதிப்பீடு ඇස්තමේන්තුව Estimate	2016 மதிப்பீடு ඇස්තමේන්තුව Estimate
1305	கட்டமைப்புகள் ඉදිකිරීම් Structures	247,268	3,535,000	385,000
1306	தர நிர்ணய உள்ளீடு ගුණාත්මක ජෛවුම් Quality Inputs	170,129,431	191,240,000	176,200,000
14	ஒப்பந்த சேவைகள் ගිවිසුම් ගත සේවා Contractual Services	399,502,733	589,073,400	549,132,200
1401	போக்குவரத்து ප්‍රවාහන Transport	350,241	3,236,000	2,032,000
1402	தபாலும் தொலைத்தொடர்பும் තැපැල් ගාස්තු හා විදුලි සංදේශ සේවා Postal and Communication	42,976,261	74,859,200	60,538,000
1403	மின்சாரமும் நீரும் විදුලිය හා ජලය Electricity and Water	139,236,522	172,139,000	154,147,000
1404	வாடகை, கூலிக்கட்டணம் மற்றும் உள்ளூர் வரிகள் ගුණිත, වැටුප් හා පළාත් පාලන ආයතනවලට ගෙවනු ලබන වටිනාකම් සහ බදු Rents, Rates and Local Taxes	29,313,943	70,107,000	29,674,000
1405	ஏனையவை වෙනත් Others	187,625,766	268,732,200	302,741,200
15	மாற்றல்கள் මාරු කිරීම් හා ප්‍රදාන Transfers and Grants	1,363,178,589	1,629,203,000	2,106,890,000
1501	நலன்புரி நிகழ்ச்சித் திட்டங்கள் සුභසාධන වැයසටහන් Welfare Programmes	229,775,083	286,520,000	269,750,000
1502	ஔய்வதியம், ஔய்வதிய பணிப்புகர்கள் පිරිමාළු පාշතෝමිත Retirement Benefits	2,047,825	2,101,000	1,000
1503	அரச நிறுவனங்களுக்கான மாற்றல்கள் පාස්ස ආයතන Public Institutions	1,008,484,536	1,196,114,000	1,696,081,000
1504	அபிவிருத்திகளுக்கான மானியங்கள் සංවර්ධන සහනාධාර Development Subsidies	1,965,210	5,000,000	3,000,000
1505	சந்தா அங்கத்துவ மற்றும் பங்களிப்பு பணம் සමමාදාන සහ දායක මුදල් Subscriptions and Contributions Fee	106,280	143,000	123,000
1506	அரச ஊழியர்களுக்கான சொத்து கடன் வட்டி පාස්ස සේවකයන්ගේ දේපළ ණය පොලිය Property Loan interest to Public Servants	96,097,638	107,295,000	103,545,000
1508	ஏனையவை වෙනත් Others	4,000,000	4,030,000	4,010,000
1509	கொடை ප්‍රදාන Grants	20,702,017	28,000,000	30,380,000
17	மானியங்கள் மற்றும் ஏனைய மீ.வ.செலவுகள் සහනාධාර හා අනෙකුත් පුනරාවර්තිත වියදම් Subsidies and Other Recurrent Expenses	306,827,393	414,189,800	373,484,800
1701	இழப்புகளும் பதிவுகீழ்த்தலும் පාඩු හා නො හැරීම් Losses and Write-Off	0	690,000	401,000
1702	எதிர்பாராத சேவைகள் අනපේක්ෂිත සේවා Contingency Services	0	411,000	170,000
1703	ஏனையவை වෙනත් Others	306,827,393	413,088,800	372,913,800

குறியீடு සංකේත Code	பிரிவு / விடயத்தலைப்பு කාණ්ඩය / වැය විෂය Category / Object Title	2014 உண்மை සත්‍යය Actual	2015 மதிப்பீடு ඇස්තමේන්තුව Estimate	2016 மதிப்பீடு ඇස්තමේන්තුව Estimate
2	பிரமாண அடிப்படையிலான கொடை උපමත පාදක ප්‍රදාන Criteria Based Grant (CBG)	391,438,300	400,000,000	475,000,000
20	மூல. சொத்துகளின் புனர்தீர்மானமும் விரிவாக்கமும் මූලධන වන්තම් පුනරුත්ථාපනය හා වැඩි දියුණු කිරීම Reha. & Imp. of Capital Assets	68,953,567	205,250,000	331,600,000
2001	கட்டடங்கள் மற்றும் கட்டமைப்புகள் ගොඩනැගිලි හා ඉදිකිරීම් Buildings and Structures	7,993,119	250,000	31,800,000
2002	பொறித்தொகுதி, இயந்திரங்கள் மற்றும் உபகரணங்கள் යන්ත්‍ර හා යන්ත්‍රෝපකරණ Plant, Machinery and Equipment	299,646	1,000,000	25,650,000
2003	வாகனங்கள் වාහන Vehicles	0	0	33,350,000
2004	ஏனையவை වෙනත් Others	60,047,681	204,000,000	240,800,000
2102	தளபாடமும், அலுவலக உபகரணங்களும் ගෘහ භාණ්ඩ සහ කාර්යාලීය උපකරණ Furniture and Office Equipment	613,121	0	0
21	மூல. சொத்துகளின் கொள்வனவு මූලධන වන්තම් අත්පත් කරගැනීම Acquisition of Capital Assets	286,643,788	162,550,000	98,400,000
2001	கட்டடங்கள் மற்றும் கட்டமைப்புகள் ගොඩනැගිලි හා ඉදිකිරීම් Buildings and Structures	10,347,000	0	0
2101	வாகனங்கள் වාහන Vehicles	42,628,953	51,000,000	40,500,000
2102	தளபாடமும், அலுவலக உபகரணங்களும் ගෘහ භාණ්ඩ සහ කාර්යාලීය උපකරණ Furniture and Office Equipment	58,165,954	52,500,000	42,450,000
2103	பொறித்தொகுதி, இயந்திரங்கள் மற்றும் உபகரணங்கள் යන්ත්‍ර හා යන්ත්‍රෝපකරණ Plant, Machinery and Equipment	12,753,117	9,050,000	15,450,000
2104	கட்டடங்கள் மற்றும் கட்டமைப்புகள் ගොඩනැගිලි හා ඉදිකිරීම් Buildings and Structures	162,748,764	50,000,000	0
24	திறன் உருவாக்கம் කැපියා වර්ධනය Capacity Building	0	0	15,000,000
2401	பயிற்சியும் திறன் அபிவிருத்தியும் පුහුණු කිරීම හා ධාරිතා සංවර්ධනය Training and Capacity Building	0	0	15,000,000
25	ஏனைய மூலதனச் செலவுகள் අනෙකුත් මූලධන වියදම් Other Capital Expenditure	35,840,945	32,200,000	30,000,000
2501	மீள்கட்டமைப்பு පුනර්ව්‍යුහගතකරණය Restructuring	9,232,255	6,000,000	6,000,000
2502	ஏனைய முதலீடுகள் වෙනත් ආයෝජන Other Investments	26,608,690	26,200,000	24,000,000
3	மாகாண குறித்தொதுக்கப்பட்ட அபிவிருத்திக் கொடை පළාත් කිසිවිத සංවර්ධන ප්‍රදාන Provincial Specific Development Grant (PSDG)	1,023,777,230	1,440,000,000	3,199,300,000
20	மூல. சொத்துகளின் புனர்தீர்மானமும் விரிவாக்கமும் මූලධන වන්තම් පුනරුත්ථාපනය හා වැඩි දියුණු කිරීම Reha. & Imp. of Capital Assets	350,830,625	317,200,000	778,130,000
2001	கட்டடங்கள் மற்றும் கட்டமைப்புகள் ගොඩනැගිලි හා ඉදිකිරීම් Buildings and Structures	129,820,901	52,500,000	115,160,000
2002	பொறித்தொகுதி, இயந்திரங்கள் மற்றும் உபகரணங்கள் යන්ත්‍ර හා යන්ත්‍රෝපකරණ Plant, Machinery and Equipment	13,405,332	13,400,000	53,450,000

குறியீடு கோடு Code	பிரிவு / விடயத்தலைப்பு காணொலி / விடய விவரம் Category / Object Title	2014 உண்மை மதிப்பீடு Actual	2015 மதிப்பீடு ஏதெனினும் Estimate	2016 மதிப்பீடு ஏதெனினும் Estimate
2003	வாகனங்கள் பாசன Vehicles	0	0	5,000,000
2004	ஏனையவை பிற Others	207,604,392	251,300,000	604,520,000
<b>21</b>	<b>மூல. சொத்துகளின் கொள்வனவு ஆட்கள் வந்தல் அல்லது கட்டுமானம் Acquisition of Capital Assets</b>	<b>610,916,833</b>	<b>894,500,000</b>	<b>2,160,300,000</b>
2101	வாகனங்கள் பாசன Vehicles	0	0	12,000,000
2102	தளபாடமும், அலுவலக உபகரணங்களும் பாசன அல்லது பிற கட்டுமானம் Furniture and Office Equipment	12,551,040	53,300,000	366,420,000
2103	பொறித்தொகுதி, இயந்திரங்கள் மற்றும் உபகரணங்கள் பாசன அல்லது பிற கட்டுமானம் Plant, Machinery and Equipment	16,243,600	41,800,000	166,590,000
2104	கட்டிடங்கள் மற்றும் கட்டமைப்புகள் கட்டுமானம் அல்லது பிற கட்டுமானம் Buildings and Structures	563,122,196	786,400,000	1,579,490,000
2105	காணி மற்றும் காணி மேம்படுத்தல் பாசன அல்லது பிற கட்டுமானம் Lands and Land Improvements	18,999,997	13,000,000	35,800,000
<b>22</b>	<b>மூலதன மாற்றல்கள் ஆட்கள் வந்தல் அல்லது கட்டுமானம் Capital Transfers</b>	<b>2,985,974</b>	<b>0</b>	<b>19,000,000</b>
2202	அபிவிருத்தி உதவிகள் பாசன அல்லது பிற கட்டுமானம் Development Assistance	2,985,974	0	19,000,000
<b>24</b>	<b>திறன் உருவாக்கம் கட்டுமானம் அல்லது பிற கட்டுமானம் Capacity Building</b>	<b>24,043,798</b>	<b>33,300,000</b>	<b>133,870,000</b>
2401	பயிற்சியும் திறன் அபிவிருத்தியும் பாசன அல்லது பிற கட்டுமானம் Training and Capacity Building	24,043,798	33,300,000	133,870,000
<b>25</b>	<b>ஏனைய மூலதனச் செலவுகள் ஏதெனினும் ஆட்கள் வந்தல் அல்லது கட்டுமானம் Other Capital Expenditure</b>	<b>35,000,000</b>	<b>195,000,000</b>	<b>108,000,000</b>
2502	ஏனைய முதலீடுகள் பாசன அல்லது பிற கட்டுமானம் Other Investments	35,000,000	195,000,000	108,000,000
<b>4</b>	<b>சுகாதாரத்துறை சார் அபிவிருத்தித் திட்டம் பாசன அல்லது பிற கட்டுமானம் Health Sector Development Project (HSDP)</b>	<b>179,999,999</b>	<b>355,000,000</b>	<b>365,000,000</b>
<b>20</b>	<b>மூல. சொத்துகளின் புனர்தீர்மானமும் விரிவாக்கமும் ஆட்கள் வந்தல் அல்லது கட்டுமானம் Reha. &amp; Imp. of Capital Assets</b>	<b>39,836,741</b>	<b>31,445,000</b>	<b>77,500,000</b>
2001	கட்டிடங்கள் மற்றும் கட்டமைப்புகள் கட்டுமானம் அல்லது பிற கட்டுமானம் Buildings and Structures	3,197,649	10,420,000	26,500,000
2002	பொறித்தொகுதி, இயந்திரங்கள் மற்றும் உபகரணங்கள் பாசன அல்லது பிற கட்டுமானம் Plant, Machinery and Equipment	0	4,000,000	6,000,000
2003	வாகனங்கள் பாசன Vehicles	0	1,660,000	1,500,000
2004	ஏனையவை பிற Others	36,639,092	15,365,000	43,500,000
<b>21</b>	<b>மூல. சொத்துகளின் கொள்வனவு ஆட்கள் வந்தல் அல்லது கட்டுமானம் Acquisition of Capital Assets</b>	<b>140,163,258</b>	<b>323,555,000</b>	<b>287,500,000</b>
2101	வாகனங்கள் பாசன Vehicles	0	22,000,000	12,000,000



குறியீடு கode	பிரிவு / விடயத்தலைப்பு காணீடு / வர் விடய Category / Object Title	2014 உண்மை யகரய Actual	2015 மதிப்பு ஏய்தமேதது Estimate	2016 மதிப்பு ஏய்தமேதது Estimate
2102	தளபடமும், அலுவலக உபகரணங்களும் காணீடு / வர் விடய Furniture and Office Equipment	39,792,300	29,191,000	31,000,000
2103	பொறித்தொகுதி, இயந்திரங்கள் மற்றும் உபகரணங்கள் யதது கா ய்தமேதது Plant, Machinery and Equipment	62,020,958	136,829,000	120,500,000
2104	கட்டிடங்கள் மற்றும் கட்டமைப்புகள் காணீடு / வர் விடய Buildings and Structures	38,350,000	135,535,000	124,000,000
5	ஈ.எஸ்.டி.பி : எச்.கீ.எப்.கே.ஈ : ரி.எஸ்.ஈ.பி உய்கீ.பி/உய்கீ.பி/உய்கீ.பி ESDP / HCFKE / TSEP	286,468,036	364,660,000	465,000,000
25	ஏனைய மூலதனச் செலவுகள் ஏனைய உலகம் விடயம் Other Capital Expenditure	286,468,036	364,660,000	465,000,000
2502	ஏனைய முதலீடுகள் உய்கீ.பி/உய்கீ.பி/உய்கீ.பி Other Investments	286,468,036	364,660,000	465,000,000
6	1000 பாடசாலைத்திட்டம் யுய்கீ.பி 1000 உய்கீ.பி 1000 School	34,785,863	0	0
25	ஏனைய மூலதனச் செலவுகள் ஏனைய உலகம் விடயம் Other Capital Expenditure	34,785,863	0	0
2502	ஏனைய முதலீடுகள் உய்கீ.பி/உய்கீ.பி/உய்கீ.பி Other Investments	34,785,863	0	0
7	யுனிசெப் யுய்கீ.பி UNICEF	50,917,314	26,030,000	11,350,000
21	மூல. சொத்துகளின் கொள்வனவு உலகம் வந்தம் ஏனைய கரகம் Acquisition of Capital Assets	992,304	0	0
2104	கட்டிடங்கள் மற்றும் கட்டமைப்புகள் காணீடு / வர் விடய Buildings and Structures	992,304	0	0
25	ஏனைய மூலதனச் செலவுகள் ஏனைய உலகம் விடயம் Other Capital Expenditure	49,925,010	26,030,000	11,350,000
2502	ஏனைய முதலீடுகள் உய்கீ.பி/உய்கீ.பி/உய்கீ.பி Other Investments	49,925,010	26,030,000	11,350,000
8	கட்டிட நிர்மாணம் - கைதடி காணீடு / வர் விடய - கைதடி Construction of Kaithady Building	0	150,000,000	150,000,000
21	மூல. சொத்துகளின் கொள்வனவு உலகம் வந்தம் ஏனைய கரகம் Acquisition of Capital Assets	0	150,000,000	150,000,000
2104	கட்டிடங்கள் மற்றும் கட்டமைப்புகள் காணீடு / வர் விடய Buildings and Structures	0	150,000,000	150,000,000
9	கூட்டிணைந்த சமூகப் பொறுப்பு ஏனைய விடயம் விடயம் Corporate Social Responsibility	0	0	30,000,000
25	ஏனைய மூலதனச் செலவுகள் ஏனைய உலகம் விடயம் Other Capital Expenditure	0	0	30,000,000
2502	ஏனைய முதலீடுகள் உய்கீ.பி/உய்கீ.பி/உய்கீ.பி Other Investments	0	0	30,000,000
மொத்தம் உய்கீ.பி Total		15,892,272,909	17,858,690,000	23,269,880,000

**தலைப்புக்கள் ரீதியிலான அனுமதிக்கப்பட்ட பதவியினர் தொகுப்பு  
கீழ்க்கண்ட அனுமதிக்கப்பட்ட பதவியினர் தொகுப்பு  
SUMMARY OF APPROVED CADRE BY HEAD**

தலைப்பு கீழ்க்கண்ட Head	அமைச்சு / திணைக்களம் අමාත්‍යාංශය / දෙපාර්තමේන්තුව Ministry / Department	மட்டம் මට්ටම Level				மொத்தம் එකතුව Total
		சிரேஷ்ட ජ්‍යෙෂ්ඨ Senior	முன்றாம் තෙතිස්ස Tertiary	இரண்டாம் ද්විතීය Secondary	ஆரம்ப ප්‍රාථමික Primary	
400	ஆளுநர் செயலகம் ආණ්ඩුකාර කාර්යාලය Governor's Secretariat	4	6	27	26	63
401	மாகாண பொதுச்சேவை ஆணைக்குழு පළාත් ජාජ්‍ය සේවා කොමිෂන් සභාව Provincial Public Service Commission	8	1	21	5	35
402	மாகாண பேரவைச் செயலகம் පළාත් සභා ලේකම් කාර්යාලය Provincial Council Secretariat	4	32	86	47	169
410	முதலமைச்சரின் அமைச்சு - உள்ளூராட்சி, தொழிற்துறை மற்றும் தொழில் ප්‍රධාන අමාත්‍යාංශය - පළාත් පාලන, කර්මාන්ත හා ව්‍යවසාය ප්‍රවර්ධන, ඉඩ Chief Minister's Ministry - Local Government, Industries and Enterpris	11	6	47	17	81
411	மாகாண உள்ளூராட்சித் திணைக்களம் පළාත් පාලන දෙපාර්තමේන්තුව Provincial Department of Local Government	91	60	1,641	2,536	4,328
412	மாகாண தொழிற்துறைத் திணைக்களம் පළාත් කර්මාන්ත දෙපාර්තමේන්තුව Provincial Department of Industries	4	4	168	18	194
413	மாகாண காணி நிர்வாகத் திணைக்களம் පළාත් ඉඩම් පාලන දෙපාර්තමේන්තුව Provincial Department of Land Administration	13	8	203	22	246
420	பிரதம செயலாளர் செயலகம் ප්‍රධාන ලේකම් කාර්යාලය Chief Secretary's Secretariat	11	19	102	36	168
421	பிரதிப் பிரதம செயலாளர் அலுவலகம் - நிதி නියෝජ්‍ය ප්‍රධාන ලේකම් කාර්යාලය - මුදල් Office of the Deputy Chief Secretary - Finance	5	0	17	7	29
422	பிரதிப் பிரதம செயலாளர் அலுவலகம் - திட்டமிடல் නියෝජ්‍ය ප්‍රධාන ලේකම් කාර්යාලය - සැලසුම් Office of the Deputy Chief Secretary - Planning	7	0	92	7	106
423	பிரதிப் பிரதம செயலாளர் அலுவலகம் - பொறியியல் නියෝජ්‍ය ප්‍රධාන ලේකම් කාර්යාලය - ඉංජිනේරු Office of the Deputy Chief Secretary - Engineering	4	1	13	8	26
424	பிரதிப் பிரதம செயலாளர் அலுவலகம் - ஆளணிப் பயிற்சி නියෝජ්‍ය ප්‍රධාන ලේකම් කාර්යාලය - පිරිස් පුහුණු Office of the Deputy Chief Secretary - Personnel Training	2	2	14	6	24
425	மாகாண இறைவரித் திணைக்களம் පළාත් ආදායම් දෙපාර්තමේන්තුව Provincial Department of Revenue	7	6	11	3	27
426	மாகாண கட்டிடங்கள் திணைக்களம் පළාත් ගොඩනැගිලි දෙපාර්තමේන්තුව Provincial Department of Buildings	22	16	110	44	192
430	மாகாண விவசாயம், கமநல சேவைகள், கால்நடை அபிவிருத்தி, நீர்ப்பாச පළාත් කෘෂිකර්ම හා ගොවිජන සේවා, සත්ව පාලන, වාට්මාර්ත හා ජල සම් Provincial Ministry of Agriculture and Agrarian Services, Animal Husba	7	3	23	13	46

தலைப்பு கீழ்க்க Head	அமைச்சு / திணைக்களம் අමතකාරක / දෙපාර්තමේන්තුව Ministry / Department	மட்டம் මට්ටම Level				மொத்தம் එකතුව Total
		சிரேஷ்ட ජ්‍යෙෂ්ඨ Senior	முன்றாம் තෘතීයික Tertiary	இரண்டாம் ද්විතීයික Secondary	ஆரம்ப ප්‍රාථමික Primary	
431	மாகாண விவசாயத் திணைக்களம் පළාත් කෘෂිකර්ම දෙපාර්තමේන්තුව Provincial Department of Agriculture	23	19	275	193	510
432	மாகாண கால்நடை உற்பத்தி சுகாதாரத் திணைக்களம் පළාත් සත්ව නිෂ්පාදන හා සෞඛ්‍ය දෙපාර්තමේන්තුව Provincial Department of Animal Production and Health	104	7	214	238	563
433	மாகாண நீர்ப்பாசனத் திணைக்களம் පළාත් වාට්මාර්ත දෙපාර්තමේන්තුව Provincial Department of Irrigation	25	16	227	247	515
434	மாகாண கூட்டுறவு அபிவிருத்தித் திணைக்களம் පළාත් සමපකාර සංවර්ධන දෙපාර්තමේන්තුව Provincial Department of Co-operative Development	9	10	279	24	322
435	மாகாண கூட்டுறவு ஊழியர் ஆணைக்குழு පළාත් සමපகාර සේවක කොමිෂන් සභාව Provincial Co-operative Employees Commission	4	1	10	3	18
440	மாகாண கல்வி, பண்பாட்டலுவல்கள், விளையாட்டு மற்றும் இளைஞர் வி පළාත් අධ්‍යාපන, සංස්කෘතික කටයුතු, ක්‍රීඩා සහ යෞවන කටයුතු අමතකාරක Provincial Ministry of Education, Cultural Affairs, Sports and Youth Aff	11	6	81	21	119
441	மாகாண கல்வித் திணைக்களம் පළාත් අධ්‍යාපන දෙපාර්තමේන්තුව Provincial Department of Education	246	1,142	15,901	1,188	18,477
442	மாகாண விளையாட்டுத்துறைத் திணைக்களம் පළාත් ක්‍රීඩා දෙපාර්තමේන්තුව Provincial Department of Sports	1	2	79	6	88
450	மாகாண சுகாதார, சுதேச மருத்துவ சேவைகள், சமூக சேவைகள் மற்றும் පළාත් සෞඛ්‍ය, දේශීය වෛද්‍ය, සමාජ සේවා හා පුනරුත්ථාපන, පරිවාස හා Provincial Ministry of Health, Indigenous Medicine, Social Services an	9	2	35	15	61
451	மாகாண சுகாதார சேவைகள் திணைக்களம் පළාත් සෞඛ්‍ය සේවා දෙපාර්තමේන්තුව Provincial Department of Health Services	999	119	2,857	3,300	7,275
452	மாகாண சுதேச மருத்துவ சேவைகள் திணைக்களம் පළාත් දේශීය වෛද්‍ය දෙපාර්තමේන්තුව Provincial Department of Indigenous Medicine	110	28	75	209	422
453	மாகாண சமூக சேவைகள் திணைக்களம் පළාත් සමාජ සේවා දෙපාර්තමේන්තුව Provincial Department of Social Services	2	46	47	50	145
454	மாகாண நன்னடத்தை மற்றும் சிறுவர் பராமரிப்பு சேவைகள் திணைக்களம் පළාත් පරිවාස හා ළමාරක්ෂක සේවා දෙපාර්තමේන්තුව Provincial Department of Probation and Child Care Services	2	43	141	60	246
460	மாகாண மீன்பிடி, போக்குவரத்து, வர்த்தக வாணிபம், கிராம அபிவிருத்தி, පළාත් මඩර, ප්‍රවාහන, වෙළෙඳ හා වාණිජ, ග්‍රාම සංවර්ධන, මාර්ග සංවර්ධන Provincial Ministry of Fisheries, Transport, Trade and Commerce, Rura	8	3	21	22	54
461	மாகாண கிராம அபிவிருத்தித் திணைக்களம் පළාත් ග්‍රාම සංවර්ධන දෙපාර්තමේන්තුව Provincial Department of Rural Development	1	4	149	4	158
462	மாகாண வீதி அபிவிருத்தித் திணைக்களம் පළාත් මාර්ග සංවර්ධන දෙපාර්තමේන්තුව Provincial Department of Road Development	18	8	79	38	143
463	மாகாண மோட்டார் போக்குவரத்துத் திணைக்களம் පළාත් මෝටර් රථ ප්‍රවාහන දෙපාර්තමේන්තුව Provincial Department of Motor Traffic	1	1	42	3	47
மொத்தம் එකතුව Total		1,773	1,621	23,087	8,416	34,897

**தலைப்புக்கள் ரீதியிலான மதிப்பிடப்பட்ட பதவியினர் தொகுப்பு  
 கீழ்க்கண்ட அறிவு அளவீடுகளைக் காட்டும் மதிப்பீட்டுக் கட்டுரை  
 SUMMARY OF ESTIMATED CADRE BY HEAD**

தலைப்பு கீழ்க்கண்ட Head	அமைச்சு / திணைக்களம் அமைச்சு / திணைக்களம் Ministry / Department	மட்டம் மட்டம் Level				மொத்தம் மொத்தம் Total
		சிரேஷ்ட சேஷம் Senior	முன்றாம் காந்தியம் Tertiary	இரண்டாம் தரம் Secondary	ஆரம்ப பிரதமம் Primary	
400	ஆளுநர் செயலகம் அரசாங்க அமைச்சு Governor's Secretariat	4	2	24	27	57
401	மாகாண பொதுச் சேவை ஆணைக்குழு பலாந் ராஜ் சேவா கமிஷன் சபை Provincial Public Service Commission	7	0	21	5	33
402	மாகாண பேரவைச் செயலகம் பலாந் சபை சேவை அமைச்சு Provincial Council Secretariat	4	31	85	39	159
410	முதலமைச்சரின் அமைச்சு - உள்ளூராட்சி, தொழிற்துறை மற்றும் தொழில் புனை அமைச்சு - பலாந் பாலக, கட்டுமானம் னா வரவசாய புவர்ப்பக, ஓடி Chief Minister's Ministry - Local Government, Industries and Enterpris	6	4	30	11	51
411	மாகாண உள்ளூராட்சித் திணைக்களம் பலாந் பாலக அமைச்சு Provincial Department of Local Government	64	9	1,241	2,550	3,864
412	மாகாண தொழிற்துறைத் திணைக்களம் பலாந் கட்டுமான அமைச்சு Provincial Department of Industries	2	3	101	15	121
413	மாகாண காணி நிர்வாகத் திணைக்களம் பலாந் ஓடி பாலக அமைச்சு Provincial Department of Land Administration	3	1	164	19	187
420	பிரதம செயலாளர் செயலகம் புனை சேவை அமைச்சு Chief Secretary's Secretariat	6	5	76	23	110
421	பிரதிப் பிரதம செயலாளர் அலுவலகம் - நிதி கிசேய்சு புனை சேவை அமைச்சு - பூரீ Office of the Deputy Chief Secretary - Finance	5	0	16	5	26
422	பிரதிப் பிரதம செயலாளர் அலுவலகம் - திட்டமிடல் கிசேய்சு புனை சேவை அமைச்சு - சூரீ Office of the Deputy Chief Secretary - Planning	4	0	69	6	79
423	பிரதிப் பிரதம செயலாளர் அலுவலகம் - பொறியியல் கிசேய்சு புனை சேவை அமைச்சு - ஓடிசேர் Office of the Deputy Chief Secretary - Engineering	2	1	8	4	15
424	பிரதிப் பிரதம செயலாளர் அலுவலகம் - ஆளணிப் பயிற்சி கிசேய்சு புனை சேவை அமைச்சு - சிசீ பூரீ Office of the Deputy Chief Secretary - Personnel Training	2	1	13	4	20
425	மாகாண இறைவரித் திணைக்களம் பலாந் ஓடிசேர் அமைச்சு Provincial Department of Revenue	7	6	11	3	27
426	மாகாண கட்டிடங்கள் திணைக்களம் பலாந் கட்டுமான அமைச்சு Provincial Department of Buildings	16	8	116	40	180
430	மாகாண விவசாயம், கமநல சேவைகள், கால்நடை அபிவிருத்தி, நர்ப்பாச பலாந் கட்டுமானம் னா கட்டுமானம் சேவா, சனப் பாலக, வரவசாய னா சூரீ Provincial Ministry of Agriculture and Agrarian Services, Animal Husba	4	3	23	8	38

தலைப்பு கீழ்க் Head	அமைச்சு / திணைக்களம் අමාත්‍යාංශය / දෙපාර්තමේන්තුව Ministry / Department	மட்டம் මට්ටම Level				மொத்தம் එකතුව Total
		சிரேஷ்ட ජොෂ් Senior	முன்றாம் තෘතීයික Tertiary	இரண்டாம் ද්විතීක Secondary	ஆரம்ப ප්‍රාථමික Primary	
431	மாகாண விவசாயத் திணைக்களம் පළාත් කෘෂිකර්ම දෙපාර්තමේන්තුව Provincial Department of Agriculture	9	5	162	239	415
432	மாகாண கால்நடை உற்பத்தி சுகாதாரத் திணைக்களம் පළාත් සත්ව නිෂ්පාදන හා සෞඛ්‍ය දෙපාර්තමේන්තුව Provincial Department of Animal Production and Health	76	6	94	169	345
433	மாகாண நீர்ப்பாசனத் திணைக்களம் පළාත් වාෂිකාර්ම දෙපාර්තමේන්තුව Provincial Department of Irrigation	19	3	144	227	393
434	மாகாண கூட்டுறவு அபிவிருத்தித் திணைக்களம் පළාත් සමුපකාර සංවර්ධන දෙපාර්තමේන්තුව Provincial Department of Co-operative Development	7	9	233	15	264
435	மாகாண கூட்டுறவு ஊழியர் ஆணைக்குழு පළාත් සමුපකාර සේවක කොමிஷன் සභාව Provincial Co-operative Employees Commission	4	0	7	2	13
440	மாகாண கல்வி, பண்பாட்டலுவல்கள், விளையாட்டு மற்றும் இளைஞர் வி පළාත් අධ්‍යාපන, සංස්කෘතික කටයුතු, ක්‍රීඩා සහ යෞවන කටයුතු අමාත්‍යාංශ Provincial Ministry of Education, Cultural Affairs, Sports and Youth Aff	11	6	75	17	109
441	மாகாண கல்வித் திணைக்களம் පළාත් අධ්‍යාපන දෙපාර්තමේන්තුව Provincial Department of Education	123	685	15,912	1,038	17,758
442	மாகாண விளையாட்டுத்துறைத் திணைக்களம் පළාත් ක්‍රීඩා දෙපාර්තමේන්තුව Provincial Department of Sports	1	1	53	3	58
450	மாகாண சுகாதார, சுதேச மருத்துவ சேவைகள், சமூக சேவைகள் மற்றும் පළාත් සෞඛ්‍ය, දේශීය වෛද්‍ය, සමාජ සේවා හා පුනරුත්ථාපන, සවිවාස හා Provincial Ministry of Health , Indigenous Medicine, Social Services an	7	2	28	15	52
451	மாகாண சுகாதார சேவைகள் திணைக்களம் පළාත් සෞඛ්‍ය සේවා දෙපාර්තමේන්තුව Provincial Department of Health Services	636	44	2,018	3,455	6,153
452	மாகாண சுதேச மருத்துவ சேவைகள் திணைக்களம் පළාත් දේශීය වෛද්‍ය දෙපාර්තමේන්තුව Provincial Department of Indigenous Medicine	90	0	38	186	314
453	மாகாண சமூக சேவைகள் திணைக்களம் පළාත් සමාජ සේවා දෙපාර්තමේන්තුව Provincial Department of Social Services	1	31	38	35	105
454	மாகாண நன்னடத்தை மற்றும் சிறுவர் பராமரிப்பு சேவைகள் திணைக்களம் පළාත් සවිවාස හා ළමා රක්ෂණ සේවා දෙපාර්තමේන්තුව Provincial Department of Probation and Child Care Services	1	33	87	21	142
460	மாகாண மீன்பிடி, போக்குவரத்து, வர்த்தக வாணிபம், கிராம அபிவிருத்தி, පළාත් ධීවර, ප්‍රවාහන, වෙළෙඳ හා වාණිජ්‍ය, ග්‍රාම සංවර්ධන, මාර්ග සංවර්ධන, Provincial Ministry of Fisheries, Transport, Trade and Commerce, Rura	5	2	20	15	42
461	மாகாண கிராம அபிவிருத்தித் திணைக்களம் පළාත් ග්‍රාම සංවර්ධන දෙපාර්තමේන්තුව Provincial Department of Rural Development	1	3	129	4	137
462	மாகாண வீதி அபிவிருத்தித் திணைக்களம் පළාත් මාර්ග සංවර්ධන දෙපාර්තමේන්තුව Provincial Department of Road Development	9	4	82	52	147
463	மாகாண மோட்டார் போக்குவரத்துத் திணைக்களம் පළාත් මෝටර් රථ ප්‍රවාහන දෙපාර්තමේන්තුව Provincial Department of Motor Traffic	1	1	42	3	47
மொத்தம் එකතුව Total		1,137	909	21,160	8,255	31,461

## ஆளுநர் செயலகம்

### பணிக்கூற்று

வடக்கு மாகாணசபையின் முழுநிலையான முகாமைத்துவம்.

### பிரதான தொழிற்பாடுகள்

- 13வது அரசியலமைப்பு திருத்தத்தின் கீழும் 1987ம் ஆண்டு 42ம் இலக்க மாகாணசபைகள் சட்டத்தின் கீழும் அதில் மேற்கொள்ளப்பட்ட திருத்தச்சட்டங்கள் மூலமும் ஆளுநருக்கு அளிக்கப்பட்ட சட்டமுறையான அதிகாரங்களை செயற்படுத்தல்.
- நிர்வாக மற்றும் நிதி முகாமைத்துவத்தில் சட்ட விதிமுறையின் ஏற்பாட்டின் அடிப்படையில், நேர்மை தன்மையினையும், தரத்தையும் பேணுதல் (சிறப்பாக நிதி செலவீனங்களில்)
- சகல மாகாண அமைச்சுக்கள் மற்றும் திணைக்களங்களின் மேல் மதிப்பீடு மேற்கொண்டு சிக்கனத்தன்மை, வினைத்திறன், விளைதிறன் என்பவற்றை உறுதிப்படுத்துதல்.
- திறன்மிகு செயற்பாட்டிற்காக மேலாண்மைக் கட்டுப்பாடுகளுக்கான மதிப்பீடுகளை உருவாக்கவும், முன்னேற்றவும் மாகாணசபைக்கு ஆலோசனை வழங்குதல்.

## ஈனீதுகார காரீயாலச

### தெலெல

஁தர஁ சலானே ஁தெயீன கலதனாகரனேய

### சுதான காரீயனீ

- 13 வன ஈனீதுகூத வாவயீடா ஁னூனீதனேயனீ. 1987 ஈன 42 ஁ரன சலானீ ஁தா சனகீன ஁த ஁தீ 1990 ஈன 28 ஁ரன ஁னூனீதன சனத தனீன ஈனீதுகாரதூதா வன ச஁வீ ஈதீ ஁லனல க்ரீயானீதக கீரீத.
- வீனீசனேனீத ஁ரதூ஁லீ சவரா ஁த ஈதூலீவ கீனீ தா ஁லூலா஁ீ வலவ ஁வனீவ வீனீவா஁தீய தனீத ஁தீசீவ சரீசாலனய தா தூல சலதனாகரனேய ஁தனீக கீரீத.
- ஁ரபீரீதூ஁தூ஁தூ஁தூ. காரீயனீசத ஁த ஁ல஁யீதாவய ஁தனீக கரதீன ஈனீதுகாரதூதா ஁வனீ ஈதீ ஁யலீத சலானீ ஁தூதாவன ஁த ஁லா஁னதனீதூவல க்ரீயாகாரகதீ ஈதூ஁தூ.
- வதா தனா஁ காரீய஁வனயனீ ஁஁தா ஈதீகல ஁தூ / வ஁தீ ஁தூதூ கல ஁தூ ஁தெயீன சாலன க்ரீயாதா஁த பீரீவ஁வ ஁தாவவ ஁ச஁஁஁ ஁தூ.

## Governor's Secretariat

### Mission

Overall Management of the Northern Province.

### Key Functions

- Exercising powers vested in the Governor by the Provincial Councils Act No.42 of 1987 and amendment Act No. 28 of 1990 and the 13th Amendment to the Constitution.
- Ensure probity and propriety in Administrative and Financial Management in compliance with laws and regulations, especially in disposition of funds.
- Appraisal of activities of all Provincial Ministries and Departments under his purview to ensure economy, efficiency and effectiveness.
- Advice Council in overall control measures the need to be installed / improved for better performance.



விடயக்குறியீடு ரீதியாக செலவினங்களின் தொகுப்பு வரவு பிணை அனுபவ பிணை  
Summary of Expenditure by Object Code

ரூபா. ரூ. Rs.

குறியீடு கொடை Code	பிரிவு / விடயத்தலைப்பு காணொலி / வரவு பிணை Category / Object Title	2014 உண்மை பிணை Actual	2015 மதிப்பீடு அனுபவமேற்ற Estimate	2016 மதிப்பீடு அனுபவமேற்ற Estimate
1	தொகுதிக் கொடை பகுதிக்கு Block Grant (BG)	84,221,199	124,917,000	56,849,000
10	ஆளுநரின் வேதனாதிக்கள் புள்ளி பிணை Personal Emoluments	35,965,006	40,755,000	30,349,000
1001	சம்பளமும் கூலியும் பிணை Salaries and Wages	15,767,845	15,967,000	11,173,000
1002	மேலதிக நேர, விடுமுறைக் கொடுப்பனவுகள் அதிக அல்லது ஓய்வூதிய பிணை Overtime and Holiday Payments	2,799,880	3,515,000	2,200,000
1003	ஏனைய பிணைகள் பிற அனுபவம் Other Allowances	17,397,281	21,273,000	16,976,000
11	பிரயாணச் செலவு பிணை Travelling Expenses	1,609,110	3,350,000	650,000
1101	உள்நாட்டு பிரயாணச் செலவு பிணை - தேசிய Travelling - Domestic	1,609,110	3,350,000	650,000
12	வழங்கல்கள் பிணை Supplies	9,178,915	16,510,000	4,966,000
1201	காகிதங்களும் அலுவலக தேவையான பொருள்களும் Stationery and Office Requisites	3,286,864	4,200,000	1,206,000
1202	எரிபொருளும் உராய்வு பொருள்களும் Fuel and Lubricants	5,322,312	10,300,000	2,700,000
1203	சீருடையும் உணவும் பிணை Diets and Uniforms	185,500	360,000	160,000
1205	ஏனையவை பிற Others	0	0	500,000
1206	இயந்திர, இலத்திரனியல் பொருள்கள் பிணை Mechanical and Electrical Goods	384,239	1,650,000	400,000
13	பராமரிப்பு செலவினங்கள் பிணை Maintenance Expenditure	15,073,251	27,600,000	8,400,000
1301	வாகனங்கள் பிணை Vehicles	8,486,251	11,500,000	5,300,000
1302	பொறித்தொகுதி, இயந்திரங்கள் மற்றும் உபகரணங்கள் பிணை Plant, Machinery and Equipment	577,742	3,700,000	1,200,000
1303	கட்டிடங்கள் பிணை Buildings	5,089,125	8,200,000	1,100,000
1304	ஏனையவை பிற Others	685,365	1,600,000	800,000
1305	கட்டமைப்புகள் பிணை Structures	234,768	2,600,000	0
14	ஒப்பந்த சேவைகள் பிணை Contractual Services	8,967,724	17,302,000	7,444,000
1401	போக்குவரத்து பிணை Transport	17,160	200,000	10,000



குறியீடு கode	பிரிவு / விடயத்தலைப்பு கategory / Object Title	2014 உண்மை සතරය Actual	2015 மதிப்பீடு ඇස්තමේන්තුව Estimate	2016 மதிப்பீடு ඇස්තමේන්තුව Estimate
1402	தபாலும் தொலைத்தொடர்பும் තැපෑල තාක්ෂණ හා විදුලි සංදේශ සේවා Postal and Communication	2,123,116	3,644,000	2,200,000
1403	மின்சாரமும் நீரும் විදුලිය හා ජලය Electricity and Water	3,753,821	6,600,000	2,200,000
1404	வாடகை, கூலிக்கட்டணம் மற்றும் உள்ளூர் வரிகள் මැද භූමි හා පළාත් පාලන ආයතනවලට ගෙවනු ලබන වටිනාම් සහ බදු Rents, Rates and Local Taxes	2,096,000	4,050,000	1,584,000
1405	ஏனையவை වෙනත් Others	977,627	2,808,000	1,450,000
15	மாற்றல்கள் මාරු කිරීම් හා ප්‍රදාන Transfers and Grants	136,636	400,000	200,000
1506	அரசு ஊழியர்களுக்கான சொத்து கடன் வட்டி රාජ්‍ය සේවකයන්ගේ දේපල ණය පොලිය Property Loan interest to Public Servants	136,636	400,000	200,000
17	மனியங்கள் மற்றும் ஏனைய மீ.வ.செலவுகள் සහකාරීතා හා අනෙකුත් පුනරාවර්තිත වියදම් Subsidies and Other Recurrent Expenses	13,290,557	19,000,000	4,840,000
1703	ஏனையவை වෙනත් Others	13,290,557	19,000,000	4,840,000
2	பிரமாண அடிப்படையிலான கொடை රූපමාන පාදක ප්‍රදාන Criteria Based Grant (CBG)	6,695,856	8,000,000	2,000,000
20	மூல, சொத்துகளின் புனர்தீர்மானமும் விரிவாக்கமும் මූලධන වත්කම් පුනරාවර්තිතය හා වැඩි දියුණු කිරීම Reha. & Imp. of Capital Assets	4,690,150	6,000,000	500,000
2003	வாகனங்கள் වාහන Vehicles	0	0	500,000
2004	ஏனையவை වෙනත් Others	4,690,150	6,000,000	0
21	மூல, சொத்துகளின் கொள்வனவு මූලධන වත්කම් අත්පත් කරගැනීම Acquisition of Capital Assets	2,005,706	2,000,000	1,500,000
2101	வாகனங்கள் වාහන Vehicles	1,026,820	0	500,000
2102	தளபடமும், அலுவலக உபகரணங்களும் ගෘහ භාණ්ඩ සහ කාර්යාලීය උපකරණ Furniture and Office Equipment	978,886	2,000,000	1,000,000
மொத்த செலவினம் මුළු එකතුව Total Expenditure		90,917,055	132,917,000	58,849,000

தலைப்புக்கள் ரீதியாக பதவியினர் தொகுப்பு கீர்த்திய அறிவு கார்ட்டை உள்வெட சாராண்ட  
Summary of Cadre by Head

இல நா. NO	சேவை மட்டம் සේවා මට්ටම Service Level	அனுமதிக்கப்பட்ட අනුමත Approved	2015 மதிப்பீடு ඇස්තමේන්තුව Estimate	2016 மதிப்பீடு ඇස්තමේන්තුව Estimate
4	சிரேஷ்ட மட்டம் ජොෂ්ඨ මට්ටම Senior Level	4	2	4
3	மூன்றாம் மட்டம் තෘතීයික මට්ටම Tertiary Level	6	10	2
2	இரண்டாம் மட்டம் ද්විතීක මට්ටම Secondary Level	27	36	24
1	ஆரம்ப மட்டம் ප්‍රාථමික මට්ටම Primary Level	26	34	27
மொத்தம் එකතුව Total		63	82	57

நிதி மூலங்கள் ரீதியாக செலவினங்களின் தொகுப்பு மூல மூலம் அனுபவ வியாதி சாரம்

Summary of Expenditure by Source of Finance

ரூபா. ரூ. Rs.

குறியீடு கொடை Code	பிரிவு / விடயத்தலைப்பு கொடை / வியாதி Category / Object Title	2014 உண்மை கொடை Actual	2015 மதிப்பீடு அனுபவமேற்ற Estimate	2016 மதிப்பீடு அனுபவமேற்ற Estimate
1	தொகுதிக்கொடை சாதுகரிக்கப்படும் Block Grant (BG)	84,221,199	124,917,000	56,849,000
2	பிரமாண அடிப்படையிலான கொடை பாதுகரிக்கப்படும் Criteria Based Grant (CBG)	6,695,856	8,000,000	2,000,000
மொத்த செலவினம்		90,917,055	132,917,000	58,849,000

விடயக்குறியீடு ரீதியாக செலவினங்களின் தொகுப்பு வியாதி வியாதி அனுபவ வியாதி சாரம்

Summary of Expenditure by Category

ரூபா. ரூ. Rs.

குறியீடு கொடை Code	பிரிவு / விடயத்தலைப்பு கொடை / வியாதி Category / Object Title	2014 உண்மை கொடை Actual	2015 மதிப்பீடு அனுபவமேற்ற Estimate	2016 மதிப்பீடு அனுபவமேற்ற Estimate
1	தொகுதிக்கொடை சாதுகரிக்கப்படும் Block Grant (BG)	84,221,199	124,917,000	56,849,000
10	ஆளுங்குறிய வேதனாதிக்கள் புள்ளி கொடை Personal Emoluments	35,965,006	40,755,000	30,349,000
11	பிரமாணச் செலவு கொடை வியாதி Travelling Expenses	1,609,110	3,350,000	650,000
12	வழங்கல்கள் கொடை Supplies	9,178,915	16,510,000	4,966,000
13	பராமரிப்பு செலவினங்கள் கொடை வியாதி Maintenance Expenditure	15,073,251	27,600,000	8,400,000
14	ஒப்பந்த சேவைகள் கொடை Contractual Services	8,967,724	17,302,000	7,444,000
15	மாற்றல்கள் கொடை Transfers and Grants	136,636	400,000	200,000
17	மாணியங்கள் மற்றும் ஏனைய மீ.வ.செலவுகள் கொடை Subsidies and Other Recurrent Expenses	13,290,557	19,000,000	4,840,000
2	பிரமாண அடிப்படையிலான கொடை பாதுகரிக்கப்படும் Criteria Based Grant (CBG)	6,695,856	8,000,000	2,000,000
20	மூல. சொத்துக்களின் புனர்திரமாணமும் விரிவாக்கமும் கொடை Reha. & Imp. of Capital Assets	4,690,150	6,000,000	500,000
21	மூல. சொத்துக்களின் கொள்வனவு கொடை Acquisition of Capital Assets	2,005,706	2,000,000	1,500,000
மொத்த செலவினம்		90,917,055	132,917,000	58,849,000

தலைப்பு கீழ்க்கண்ட Head	400	ஆளுநர் செயலகம் ஈன்தகார கார்ப்பாலய Governor's Secretariat
நிகழ்ச்சித்திட்டம் புலயபகத Programme	03	மாகாண நிர்வாகம் பலாத் பபலாலய Provincial Administration
கருத்திட்டம் பாலபாகிய Project	01	ஆளுநரும் அவரது பிரத்தியேக உத்தியோகத்தர்களும் ஈன்தகாரதூதா டத பூத்டலீத கார்ப்ப லீன்தலய Governor and His Personal Staff

**விடயக்குறியீடு ரீதியாக செலவினங்களின் தொகுப்பு புலய விசய துறவு விடயம் டாரா-தய**  
**Summary of Expenditure by Object Code**

ரூபா. ரூ. Rs.

குறியீடு பஃன்த Code	பிரிவு / விடயத்தலைப்பு கார்ப்பாலய / புலய விசய Category / Object Title	2014 உண்மை டகரய Actual	2015 மதிப்பீடு தூய்தலீத Estimate	2016 மதிப்பீடு தூய்தலீத Estimate
1	தொகுதிக் கௌட பாலுதிக புலய Block Grant (BG)	52,500,184	69,694,000	27,876,000
10	ஆளுக்குரிய வேதனாதிகள் பூத்டலீத பபிதபி Personal Emoluments	16,779,776	21,412,000	11,876,000
1001	சம்பளமும் கூலியும் பூத்டலீத டா பஃத Salaries and Wages	5,226,460	6,091,000	3,904,000
1002	மேலதிக நேர, விடுமுறைக் கௌடுப்பளவுகள் தகால டா திலாது தீத பூத்டலீத Overtime and Holiday Payments	1,413,225	1,517,000	1,000,000
1003	தரணய பபுகள் பஃன்த தீத Other Allowances	10,140,091	13,804,000	6,972,000
11	பிரயாணச் செலவு தலீத விடயம் Travelling Expenses	1,450,694	2,500,000	500,000
1101	உள்நாட்டு பிரயாணம் தலீத விடயம் - தீயீய Travelling - Domestic	1,450,694	2,500,000	500,000
12	வழங்கல்கள் பூத்டலீத Supplies	5,402,121	8,500,000	2,700,000
1201	காகிதாதிகளும் அலுவலக தீத.பௌருட்களும் லீத தூத டா கார்ப்பாலய தூதத Stationery and Office Requisites	1,299,974	1,800,000	500,000
1202	தரீபௌருளும் உராய்வு தீத்க்கிகளும் தூதத டா லீதீய தீத Fuel and Lubricants	3,683,645	5,500,000	1,500,000
1203	சீருடயும் உணவும் தூதத டா தீத தீத Diets and Uniforms	120,000	200,000	100,000
1205	தரணயவை பஃன்த Others	0	0	300,000
1206	இயந்திர, இலத்திரணியல் பௌருட்கள் பஃன்தலீதகர்த டா தீதீத தூதகர்த Mechanical and Electrical Goods	298,502	1,000,000	300,000
13	பராமரிப்பு செலவினங்கள் கததத விடயம் Maintenance Expenditure	11,788,877	18,000,000	4,900,000
1301	வாகனங்கள் பாலய Vehicles	6,516,492	6,500,000	2,800,000
1302	பௌறித்தொகுதி, இயந்திரங்கள் மற்றும் உபகரணங்கள் பஃன்த டா பஃன்தலீதகர்த Plant, Machinery and Equipment	429,472	2,000,000	800,000
1303	கட்டடங்கள் தூததத Buildings	4,404,913	6,500,000	800,000

குறியீடு கode	பிரிவு / விடயத்தலைப்பு கategory / Object Title	2014 உண்மை யதரய Actual	2015 மதிப்பீடு ඇස්තමේන්තුව Estimate	2016 மதிப்பீடு ඇස්තමේන්තුව Estimate
1304	ஏனையவை பேறன் Others	438,000	1,000,000	500,000
1305	கட்டமைப்புகள் ඉදිකිරීම් Structures	0	2,000,000	0
14	ஒப்பந்த சேவைகள் கிவியூම් தை சேவா Contractual Services	5,127,593	7,482,000	4,560,000
1401	போக்குவரத்து ප්‍රවාහන Transport	0	50,000	10,000
1402	தபாலும் தொலைத்தொடர்பும் තැපැල් තා සන්නිවේදන සේවා Postal and Communication	1,530,332	2,200,000	1,400,000
1403	மின்சாரமும் நீரும் විදුලිය හා ජලය Electricity and Water	2,191,915	3,300,000	1,500,000
1404	வாடகை, கூலிக்கட்டணம் மற்றும் உள்ளூர் வரிகள் බදු ණදී හා පළාත් පාලන ආයතනවලට ගෙවනු ලබන වරිපතම් සහ බදු Rents, Rates and Local Taxes	1,300,000	1,500,000	1,200,000
1405	ஏனையவை பேறன் Others	105,346	432,000	450,000
17	மானியங்கள் மற்றும் ஏனைய மீ.வ.செலவுகள் සහකාරී හා අනෙකුත් පුනරාවර්තන වියදම් Subsidies and Other Recurrent Expenses	11,951,123	11,800,000	3,340,000
1703	ஏனையவை பேறன் Others	11,951,123	11,800,000	3,340,000
2	பிரமாண அடிப்படையிலான கொடை උපමත පාදක ප්‍රදාන Criteria Based Grant (CBG)	6,496,791	6,000,000	500,000
20	மூல. சொத்துகளின் புனர்நிர்மாணமும் விரிவாக்கமும் මූලික වත්තම් පුනරාවර්තනය හා වැඩි දියුණු කිරීම Reha. & Imp. of Capital Assets	4,690,150	6,000,000	500,000
2003	வாகனங்கள் වාහන Vehicles	0	0	500,000
2004	ஏனையவை பேறன் Others	4,690,150	6,000,000	0
21	மூல. சொத்துகளின் கொள்வனவு මූලික වත්තම් අත්පත් කරගැනීම Acquisition of Capital Assets	1,806,641	0	0
2101	வாகனங்கள் වාහන Vehicles	1,026,820	0	0
2102	தளபடமும், அலுவலக உபகரணங்களும் ගෘහ භාණ්ඩ සහ කාර්යාලීය උපකරණ Furniture and Office Equipment	779,821	0	0
மொத்த செலவினம்      இலப் එකතුව      Total Expenditure		58,996,975	75,694,000	28,376,000

விடயவிபரங்கள் ரீதியாக செலவினங்களின் தொகுப்பு வரவு விசய விவரம் அனைத்து விவரம் மொத்தம்  
Summary of Expenditure by Object Detail

රුපා. රු Rs.

குறியீடு கode	விடயம் / விடயவிபரத் தலைப்பு වැය විෂය / වැය විෂය විස්තර Object / Object Detail Title	2016 மதிப்பீடு ඇස්තමේන්තුව Estimate
1003	ஏனைய படிக்கள்      பேறன் தீசனா      Other Allowances	6,972,000
1003*01	வாழ்க்கைச் செலவுப்படி      சிவன வியதும் தீசனா      Cost of Living Allowance (COLA)	1,778,000
1003*02	உபசரணப்படி      ம-மூத தீசனா      Entertainment Allowance	40,000

குறியீடு கொடை Code	விடயம் / விடயவிபரத் தலைப்பு பொருள் விவரம் / பொருள் விவர விவரம் Object / Object Detail Title			2016 மதிப்பீடு ஏதெனவே Estimate
1003*12	எரிபொருட்படி	ஊதென டீசென	Fuel Allowance	2,232,000
1003*15	விசேசபடி	விசேச டீசென	Special Allowance	642,000
1003*27	இடைக்காலப் படி	ஊதென டீசென	Interim Allowance	2,280,000
<b>1202</b>	<b>எரிபொருளும் உராய்வு நீக்கிகளும்</b>	<b>ஊதென டீசென</b>	<b>Fuel and Lubricants</b>	<b>1,500,000</b>
1202*35	எரிபொருள், உராய்வு நீக்கிகள் - அலுவலக வாகனங்கள்	ஊதென டீசென - காட்டென	Fuel and Lubricants - Office Vehicles	1,200,000
1202*36	எரிபொருள் - பேருந்து மற்றும் மின்னிறப்பாக்கி	ஊதென டீசென	Fuel for Passenger Bus & Generator	300,000
<b>1203</b>	<b>சீருடையும் உணவும்</b>	<b>ஊதென டீசென</b>	<b>Diets and Uniforms</b>	<b>100,000</b>
1203*41	சீருடை	சீருடை	Uniforms	100,000
<b>1205</b>	<b>ஏனெனவே</b>	<b>ஊதென</b>	<b>Others</b>	<b>300,000</b>
1205*45	நுகர்வுப் பொருட்கள்	பாதிக்கென	Consumable Items	300,000
<b>1304</b>	<b>ஏனெனவே</b>	<b>ஊதென</b>	<b>Others</b>	<b>500,000</b>
1304*51	இயந்திரம் மற்றும் கணினி உபகரண பராமரிப்பு	ஊதென	Maintenance of Machines, Computer Room & Accessories	500,000
<b>1402</b>	<b>தொலைத்தொடர்பும்</b>	<b>ஊதென</b>	<b>Postal and Communication</b>	<b>1,400,000</b>
1402*70	தொலைத்தொடர்பு - அலுவலகம்	ஊதென - காட்டென	Telecommunication - Official	1,100,000
1402*71	தொலைத்தொடர்பு - வதிவிடம்	ஊதென - காட்டென	Telecommunication - Residential	250,000
1402*72	தபாற் கட்டணங்கள்	ஊதென	Postal Charges	50,000
<b>1404</b>	<b>வாடகை, கூலிக்கட்டணம் மற்றும் உள்</b>	<b>ஊதென</b>	<b>Rents, Rates and Local Taxes</b>	<b>1,200,000</b>
1404*75	கட்டிடங்களுக்கான வாடகையும் கூலிக்கட்டணமும்	ஊதென	Rent & Hire charges of Buildings	1,200,000
<b>1405</b>	<b>ஏனெனவே</b>	<b>ஊதென</b>	<b>Others</b>	<b>450,000</b>
1405*82	துப்புரவு, சலவைக் கட்டணங்கள்	ஊதென	Cleaning and Laundering Charges	450,000
<b>1703</b>	<b>ஏனெனவே</b>	<b>ஊதென</b>	<b>Others</b>	<b>3,340,000</b>
1703*151	பத்திரிகைகள், அச்சிடல் மற்றும் விளம்பரங்கள்	ஊதென	Newspapers, Printing & Advertisement	400,000
1703*153	நலன்புரி	ஊதென	Welfare	300,000
1703*154	எதிர்பாரா செலவுகள்	ஊதென	Incidental	240,000
1703*160	கலாச்சார, மதம் மற்றும் இணக்கப்பாடுகள்	ஊதென	Cultural Religious and Reconciliation	900,000
1703*184	கூட்டங்கள், மாநாடுகள், மிக மிக உயர் அதிகாரிகளின் வருகை மற்றும்	ஊதென	Meeting, Conferences, VVIPs' High Delegation Visits and Representations	1,000,000
1703*187	தேசிய யுத்த வீரர்கள் தினம்	ஊதென	National War Hero's Day	500,000
<b>மொத்த செலவினம்</b>				<b>15,762,000</b>

தலைப்பு கீழ்க Head	400	ஆளுநர் செயலகம் ஏனின்கார கார்ட்டாலய Governor's Secretariat
நிகழ்ச்சித்திட்டம் வட்டியவகை Programme	03	மாகாண நிர்வாகம் பலாண் பரிபாலனய Provincial Administration
கருத்திட்டம் வகாபானிய Project	02	பொது நிர்வாகமும் நிதியும் பொது பரிபாலனய தா லுல General Administration & Finance

விடயக்குறியீடு ரீதியாக செலவினங்களின் தொகுப்பு வலய விசய அனுப விசயத்தி கார்ட்டாலய  
Summary of Expenditure by Object Code

ரூபா. ரூ. Rs.

குறியீடு கார்ட்டாலய Code	பிரிவு / விடயத்தலைப்பு கார்ட்டாலய / வலய விசய Category / Object Title	2014 உண்மை பலாண்ய Actual	2015 மதிப்பீடு அளவீதமேன்னுவ Estimate	2016 மதிப்பீடு அளவீதமேன்னுவ Estimate
1	தொகுதிக் கார்ட்டாலய பாலுதிக ப்ருக Block Grant (BG)	22,625,591	31,580,000	28,973,000
10	ஆளுக்குரிய வேதனாதிகள் புர்ட்டாலய பரிபாலனய Personal Emoluments	13,214,042	13,798,000	18,473,000
1001	சம்பளமும் கூலியும் புர்ட்டாலய தா வேதன Salaries and Wages	7,021,417	6,961,000	7,269,000
1002	மேலதிக நேர, விடுமுறைக் கார்ட்டாலய அதிகார தா கிவாது தின வட்டிய Overtime and Holiday Payments	1,161,114	1,449,000	1,200,000
1003	ஏனைய ப்ருகள் வேதன தின Other Allowances	5,031,511	5,388,000	10,004,000
11	பிரயாணச் செலவு தான விசயத்தி Travelling Expenses	139,305	500,000	150,000
1101	உள்நாட்டு பிரயாணம் தான விசயத்தி - தேசிய Travelling - Domestic	139,305	500,000	150,000
12	வழங்கல்கள் புர்ட்டாலய Supplies	2,590,094	4,400,000	2,266,000
1201	கார்ட்டாலயத்திலும் அலுவலக தே.பொருட்களும் புர்ட்டாலய தா கார்ட்டாலய தே.பொருட்களும் Stationery and Office Requisites	1,290,363	1,400,000	706,000
1202	எரிபொருளும் உராய்வு நீக்கிகளும் Fuel and Lubricants	1,194,794	2,500,000	1,200,000
1203	சீருடையும் உணவும் பாலாண தா திட்டு தே.பொருட்கள் Diets and Uniforms	60,000	100,000	60,000
1205	ஏனையவை வேதன Others	0	0	200,000
1206	இயந்திர, இலத்திரனியல் பொருட்கள் புர்ட்டாலய தா பரிபாலனய Mechanical and Electrical Goods	44,937	400,000	100,000
13	பராமரிப்பு செலவினங்கள் தான விசயத்தி Maintenance Expenditure	2,626,489	6,100,000	3,500,000
1301	வாகனங்கள் பாலாண Vehicles	1,419,824	2,500,000	2,500,000
1302	பொறித்தொகுதி, இயந்திரங்கள் மற்றும் உபகரணங்கள் புர்ட்டாலய தா பரிபாலனய Plant, Machinery and Equipment	132,720	1,200,000	400,000
1303	கட்டடங்கள் பாலாண Buildings	591,812	1,200,000	300,000

குறியீடு காணொன்று Code	பிரிவு / விடயத்தலைப்பு காணொன்று / லய விதய Category / Object Title	2014 உண்மை கனயம் Actual	2015 மதிப்பு தேய்தலுென்று Estimate	2016 மதிப்பு தேய்தலுென்று Estimate
1304	தரையதய லுென்று Others	247,365	600,000	300,000
1305	கட்டமைப்புக்கள் ஊக்கிடு Structures	234,768	600,000	0
14	ஒப்புநுத தேயவகள் கிவிடய விதய Contractual Services	3,115,888	4,382,000	2,884,000
1401	டாக்குவரது புலதய Transport	17,160	100,000	0
1402	தடாலும துதலுென்று தடாலு ம தடாலு தடாலு Postal and Communication	496,002	844,000	800,000
1403	மின்சாரதும தீரும தீரும தடாலு Electricity and Water	1,357,857	1,500,000	700,000
1404	வாடகய, கூலிகட்டணும மற்றும உள்சுர் வரிகள் தடாலு தடாலு தடாலு தடாலு Rents, Rates and Local Taxes	796,000	750,000	384,000
1405	தரையதய லுென்று Others	448,869	1,188,000	1,000,000
15	மார்தலுக்கள் லுென்று கிவிடு தடாலு Transfers and Grants	57,864	200,000	200,000
1506	அரசு ஊழியர்களுக்கு கொது கட்டன் வட்டி லுென்று தடாலு தடாலு Property Loan interest to Public Servants	57,864	200,000	200,000
17	மாளியங்குள் மற்றும தரைய தடாலு தடாலு தடாலு தடாலு Subsidies and Other Recurrent Expenses	881,909	2,200,000	1,500,000
1703	தரையதய லுென்று Others	881,909	2,200,000	1,500,000
2	பிரமண அடிப்படயிலான கொடை தடாலு தடாலு Criteria Based Grant (CBG)	199,065	1,500,000	1,500,000
21	மூல. கொதுகளுள் கொள்வனவு தடாலு தடாலு Acquisition of Capital Assets	199,065	1,500,000	1,500,000
2101	வாகனங்கள் லுென்று Vehicles	0	0	500,000
2102	தடாலும, அலுவலக உபகரணங்களும் தடாலு தடாலு தடாலு Furniture and Office Equipment	199,065	1,500,000	1,000,000
மொதுத தடாலு தடாலு தடாலு Total Expenditure		22,824,656	33,080,000	30,473,000

விடயவிபரங்குள் ரீதியாக தடாலுவினங்களின் துொகுப்பு தடாலு விதய விதய தடாலு தடாலு தடாலு தடாலு

Summary of Expenditure by Object Detail

ரூபா. ளு Rs.

குறியீடு காணொன்று Code	விடயம் / விடயவிபரத் தலைப்பு தடாலு விதய / தடாலு விதய விதய Object / Object Detail Title	2016 மதிப்பு தேய்தலுென்று Estimate
1003	தரைய தடாலு லுென்று தடாலு Other Allowances	10,004,000
1003*01	வாழ்க்கைத் தடாலு தடாலு தடாலு Cost of Living Allowance (COLA)	3,182,000
1003*02	உபகரணப்படி தடாலு தடாலு Entertainment Allowance	12,000
1003*03	மொழித் துெர்சிப்படி தடாலு தடாலு Language Allowance	30,000

குறியீடு கொடை Code	விடயம் / விடயவிபரத் தலைப்பு வரல விவரம் / வரல விவர விவரம் Object / Object Detail Title	2016 மதிப்பீடு Estimate		
1003*04	இறந்தவர்களுக்கான படி மேலிய அடி அனுமதி அனுமதி அனுமதி	Deceased Persons Allowance 388,000		
1003*12	எரிபொருட்படி ஊழல் அனுமதி	Fuel Allowance 332,000		
1003*15	விசேட்படி விசேட அனுமதி	Special Allowance 1,348,000		
1003*19	விடுமுறைக்கான புகைப்பிடிப்பு ஆணைச்சீட்டு	Holiday warrants 462,000		
1003*27	இடைக்காலப் படி அனுமதி அனுமதி	Interim Allowance 4,250,000		
<b>1202</b>	<b>எரிபொருளும் உராய்வு நீக்கிகளும்</b>	<b>Fuel and Lubricants</b>	<b>1,200,000</b>	
1202*35	எரிபொருள், உராய்வு நீக்கிகள் - அலுவலக வாகனங்கள்	ஊழல் கா லிமிடேஷன் - காட்டி வாகனம்	Fuel and Lubricants - Office Vehicles 1,000,000	
1202*36	எரிபொருள் - பேருந்து மற்றும் மினிபுர்பாக்கி	அதி புவாண அனுமதி அனுமதி	Fuel for Passenger Bus & Generator 200,000	
<b>1203</b>	<b>சீருடையும் உணவும்</b>	<b>Diets and Uniforms</b>	<b>60,000</b>	
1203*41	சீருடை	சீருடை	Uniforms 60,000	
<b>1205</b>	<b>ஏனையவை</b>	<b>Others</b>	<b>200,000</b>	
1205*45	நுகர்வுப் பொருட்கள்	பாதிக்காத காதி	Consumable Items 200,000	
<b>1304</b>	<b>ஏனையவை</b>	<b>Others</b>	<b>300,000</b>	
1304*51	இயந்திரம் மற்றும் கணினி உபகரண பராமரிப்பு	பராமரிப்பு, பராமரிப்பு காதி அனுமதி	Maintenance of Machines, Computer Room & Accessories 300,000	
<b>1402</b>	<b>தொலைத் தொடர்பும்</b>	<b>Postal and Communication</b>	<b>800,000</b>	
1402*70	தொலைத்தொடர்பு - அலுவலகம்	பிடிக்காதி - காட்டி	Telecommunication - Official 700,000	
1402*71	தொலைத்தொடர்பு - வதிவிடம்	பிடிக்காதி - காட்டி	Telecommunication - Residential 60,000	
1402*72	தபாற் கட்டணங்கள்	பிடிக்காதி காதி	Postal Charges 40,000	
<b>1404</b>	<b>வாடகை, கூலிக்கட்டணம் மற்றும் உள்</b>	<b>Rents, Rates and Local Taxes</b>	<b>384,000</b>	
1404*75	கட்டிடங்களுக்கான வாடகையும் கூலிக்கட்டணமும்	வாடகை காதி காதி காதி	Rent & Hire charges of Buildings 384,000	
<b>1405</b>	<b>ஏனையவை</b>	<b>Others</b>	<b>1,000,000</b>	
1405*82	தூப்புரவு, சலவைக் கட்டணங்கள்	பிடிக்காதி காதி காதி காதி	Cleaning and Laundering Charges 432,000	
1405*83	பாதுகாப்பு கட்டணங்கள்	பாதிக்காத காதி	Security Charges 568,000	
<b>1703</b>	<b>ஏனையவை</b>	<b>Others</b>	<b>1,500,000</b>	
1703*150	வருடாந்த உறுதிப்படுத்தலும் கள்ளுரிப்படுத்தலும்	பாதிக்காத காதி காதி	Annual Verification & store 40,000	
1703*151	பத்திரிகைகள், அச்சிடல் மற்றும் விளம்பரங்கள்	பிடிக்காதி, பிடிக்காதி காதி	Newspapers, Printing & Advertisement 150,000	
1703*152	பயிற்சியும் பயிலுநருக்கான கொடுப்பனவும்	பிடிக்காதி காதி காதி காதி	Training & Trainees Allowance 710,000	
1703*153	நலன்புரி	பிடிக்காதி காதி	Welfare 50,000	
1703*154	எதிர்பாரா செலவுகள்	பிடிக்காதி காதி	Incidental 150,000	
1703*184	கூட்டங்கள், மாநாடுகள், மிக மிக உயர் அதிகாரிகளின் வருகை மற்றும்	பிடிக்காதி காதி காதி காதி காதி	Meeting, Conferences, VVIPs' High Delegation Visits and Representations 400,000	
<b>மொத்த செலவினம்</b>		<b>பிடிக்காத காதி</b>	<b>Total Expenditure</b>	<b>15,448,000</b>



தலைப்பு கீழ்க்க Head	400	ஆளுநர் செயலகம் ஈன்துரை காட்டாலய Governor's Secretariat
நிகழ்ச்சித்திட்டம் வடிகடவத Programme	03	மாகாண நிர்வாகம் பலான் பரிபாலதய Provincial Administration
கருத்திட்டம் வாபாகிய Project	04	பிராந்திய ஆணையாளர் அலுவலகங்கள் புராதீகிய காலசாபிசீ காட்டாலய Regional Commissioner's Office

**விடயக்குறியீடு ரீதியாக செலவினங்களின் தொகுப்பு வடய பிதய அதுவ பிடதூமி டாராண்டய**  
**Summary of Expenditure by Object Code**

ரூபா. ரூ. Rs.

குறியீடு காண்ட Code	பிரிவு / விடயத்தலைப்பு காண்டய / வடய பிதய Category / Object Title	2014 உண்மை டதய Actual	2015 மதிப்பீடு அடததததத Estimate	2016 மதிப்பீடு அடததததத Estimate
1	தொகுதிக் கொடை பாழகிக குராத Block Grant (BG)	9,095,424	23,643,000	0
10	ஆளுக்குரிய வேதனாதிகள் துடதல பரிததி Personal Emoluments	5,971,188	5,545,000	0
1001	சம்பளமும் கூலியும் படதல தா வேதன Salaries and Wages	3,519,968	2,915,000	0
1002	மேலதிக நேர, விடுமுறைக் கொடுப்பனவுகள் அககால தா திபாது தின படதல Overtime and Holiday Payments	225,541	549,000	0
1003	ஏனைய படிகள் வேதன தீததா Other Allowances	2,225,679	2,081,000	0
11	பிரயாணசீ செலவு தததல பிடதூமி Travelling Expenses	19,111	350,000	0
1101	உள்நாட்டு பிரயாணம் தததல பிடதூமி - தீகீக Travelling - Domestic	19,111	350,000	0
12	வழங்கல்கள் புரபரித Supplies	1,186,700	3,610,000	0
1201	காகிதாதிகளும் அலுவலக தே.பொருட்களும் ரீபி துவத தா காட்டாலய அபகததா Stationery and Office Requisites	696,527	1,000,000	0
1202	எரியொருளும் உராய்வு நக்கிகளும் ஒததத தா ரீபிபி ததத Fuel and Lubricants	443,873	2,300,000	0
1203	சீருடயும் உணவும் ஈகாத பாத தா திட அடதூமி Diets and Uniforms	5,500	60,000	0
1206	இயந்திர, இலத்திரனியல் பொருட்கள் பததூததததத தா பிடதூமி ரூபகாதத Mechanical and Electrical Goods	40,800	250,000	0
13	பராமரிப்பு செலவினங்கள் ததததத பிடதூமி Maintenance Expenditure	657,885	3,500,000	0
1301	வாகனங்கள் வாகன Vehicles	549,935	2,500,000	0
1302	பொந்த்தொகுதி, இயந்திரங்கள் மற்றும் உபகரணங்கள் பததூமி தா பததூததததத Plant, Machinery and Equipment	15,550	500,000	0





## மாகாண பொதுச்சேவை ஆணைக்குழு

### பணிக்கூற்று

வடமாகாணத்தில் சக்தி வாய்ந்த வளமான சேவையினை வழங்குதலை நிச்சயப்படுத்தல்.

### பிரதான தொழிற்பாடுகள்

- நியமன அதிகாரியாக தொழிற்படல் மாகாண பொதுச் சேவைக்கான பொருத்தமான மனிதவளத்தினை வெளிப்படுத்துதல்.
- மனிதவளத்திற்கான தரத்தினை முன்னேற்றுதல்.
- மனிதவலுவினை திட்டமிடல் ஆட்சேர்ப்புத்திட்டம்/சேவைப்பிரமாணக்குறிப்பு தயாரித்தல்
- மாகாண சபை உத்தியோகத்தர்களின் குறைகளை இனங்காணல்.
- நல்லாட்சியை நிச்சயப்படுத்தல்.

## பலான் ராජ் சேவா கௌமீஷன் ஸபாவ

### தெகைவர

ரஹர் பலான ஈஹுலன சேவாவன் ஸடஹ ப்லடாயி னா விவக்ஷன் ஹவல ஸமீபன் லஹர்ஹ ஸநகிக கிஹிஹ.

### ப்ரஹான கார்ஷன்

- ஸன்விஹி லஹர்ஹவானே க்ரிஹாகாரிஷன்வஹ :- பலான் ராஜ் சேவஹவஹ ஹஹலஹவ ஹவல ஸமீபன் ஈஹிஹிஹ னா லஹர்ஹஹிஹ.
- ஹவல ஸமீபன் வஹ ப்ரமீகிஹ வஹஹவ கிஹிஹ.
- ஹவல ஹஹவ ஸஹஹஹஹிஹ கிஹிஹ :- லஹர்ஹ ஹஹிஹிஹிஹிஹ னா வஹவஹஹ ஸஹஹவன் பிஹிஹஹ கிஹிஹ.
- பலான் சேவஹவன்ஹ ஹஹஹஹிஹிஹ ஹஹஹஹிஹிஹ.
- ஹஹ ஸஹஹவ ஹஹஹஹிஹ கிஹிஹ.

## Provincial Public Service Commission

### Mission

Ensure Provision of effective and resourceful human resources for services in the Northern Province.

### Key Functions

- Functioning of appointing authority, Screening & recruiting suitable human resources for Provincial Public Service.
- Improving standard of Human Resources.
- Man Power Planning, Preparation of Scheme of Recruitment or Service Minute.
- Address in the Grievances of Provincial employees.
- Ensure of the good governance.



தலைப்பு  
கிடைசு  
Head

401

மாகாண பொதுச்சேவை ஆணைக்குழு  
பலாந் ராசு ஸீலா கோமீசன் ஸபா  
Provincial Public Service Commission

விடயக்குறியீடு ரீதியாக செலவினங்களின் தொகுப்பு வரவ் விவரம் அனுல் விவரம் ஸாராஂஸு  
Summary of Expenditure by Object Code

ரூபா. ரூ. Rs.

குறியீடு காண Code	பிரிவு / விடயத்தலைப்பு காணவிய / வரவ் விவரம் Category / Object Title	2014 உண்மை வரவ் Actual	2015 மதிப்பீடு அடிக்கணக்கில் Estimate	2016 மதிப்பீடு அடிக்கணக்கில் Estimate
1	தொகுதிக்கொடை பகுதிக்கொடை Block Grant (BG)	17,276,464	23,953,000	28,734,000
10	ஆளுக்கூரிய வேதனாதிக்கள் புத்தகம் பதிக்கல் Personal Emoluments	11,811,446	11,994,000	16,234,000
1001	சம்பளமும் கூலியும் வரவ் வரவ் Salaries and Wages	5,898,189	5,744,000	5,884,000
1002	மேலதிக நேர, விடுமுறைக்கொடுப்பனவ்கள் அகாலம் வரவ் வரவ் Overtime and Holiday Payments	448,856	700,000	700,000
1003	ஏனைய படிக்கல் வரவ் வரவ் Other Allowances	5,464,401	5,550,000	9,650,000
11	பிரயாணச் செலவு வரவ் வரவ் Travelling Expenses	339,953	400,000	400,000
1101	உள்நாட்டு பிரயாணம் வரவ் வரவ் - டீக்கல் Travelling - Domestic	339,953	400,000	400,000
12	வழங்கல்வ்கள் வரவ் வரவ் Supplies	1,135,221	1,370,000	1,720,000
1201	காகிதாதிக்களும் அலுவலக தேவையுட்களும் பதிக்கல் வரவ் வரவ் Stationery and Office Requisites	651,113	650,000	1,000,000
1202	எரிபொருளும் உராய்வு நக்கிகளும் வரவ் வரவ் Fuel and Lubricants	338,440	550,000	550,000
1203	சீருடையும் உணவும் வரவ் வரவ் Diets and Uniforms	20,000	20,000	20,000
1206	இயந்திர, இலத்திரனியல் பொருட்கள் வரவ் வரவ் Mechanical and Electrical Goods	125,668	150,000	150,000
13	பராமரிப்பு செலவினவ்கள் வரவ் வரவ் Maintenance Expenditure	599,639	875,000	900,000
1301	வாகனவ்கள் வரவ் வரவ் Vehicles	449,642	500,000	500,000
1302	பொறித்தொகுதி, இயந்திரவ்கள் மற்றும் உபகரணவ்கள் வரவ் வரவ் Plant, Machinery and Equipment	149,997	200,000	200,000
1303	கட்டடங்கள் வரவ் வரவ் Buildings	0	75,000	100,000
1304	ஏனையவை வரவ் வரவ் Others	0	100,000	100,000
14	ஒப்பந்த சேவைக்கள் வரவ் வரவ் Contractual Services	2,975,884	6,014,000	6,174,000
1402	நபாலும் தொலைத்தொடர்பும் வரவ் வரவ் Postal and Communication	193,312	510,000	550,000

குறியீடு සංකේත Code	பிரிவு / விடயத்தலைப்பு කාණ්ඩය / වැය විෂය Category / Object Title	2014 உண்மை සත්‍යය Actual	2015 மதிப்பீடு ඇස්තමේන්තුව Estimate	2016 மதிப்பீடு ඇස්තමේන්තුව Estimate	
1403	மின்சாரமும் நீரும் විදුලිය හා ජලය Electricity and Water	363,954	450,000	450,000	
1404	வாடகை, கூலிக்கட்டணம் மற்றும் உள்ளூர் வரிகள் මදු කුලී හා පළාත් පාලන ආයතනවලට ගෙවනු ලබන වටිපනම් සහ මදු Rents, Rates and Local Taxes	510,000	600,000	720,000	
1405	ஏனையவை වෙනත් Others	1,908,618	4,454,000	4,454,000	
15	மாற்றல்கள் මාරු කිරීම් හා ප්‍රදාන Transfers and Grants	139,675	200,000	145,000	
1506	அரசு ஊழியர்களுக்கான சொத்து கடன் வட்டி පාප්‍ය සේවකයන්ගේ දේපල ණය පොලිය Property Loan interest to Public Servants	139,675	200,000	145,000	
17	மானியங்கள் மற்றும் ஏனைய மீ.வ.செலவுகள் සහනාධාර හා අනෙකුත් සුதරාවර්ජිත වියදම් Subsidies and Other Recurrent Expenses	274,646	3,100,000	3,161,000	
1703	ஏனையவை වෙනත් Others	274,646	3,100,000	3,161,000	
2	பிரமாண அடிப்படையிலான கொடை ලමාන පාදක ප්‍රදාන Criteria Based Grant (CBG)	100,000	1,000,000	1,000,000	
20	மூல. சொத்துகளின் புனர்நிர்மாணமும் விரிவாக்கமும் මූලධන වත්කම් සුතරාවර්ජිතය හා වැඩි දියුණු කිරීම Reha. & Imp. of Capital Assets	0	0	500,000	
2002	பொறித்தொகுதி, இயந்திரங்கள் மற்றும் உபகரணங்கள் යන්ත්‍ර හා යන්ත්‍රෝපකරණ Plant, Machinery and Equipment	0	0	300,000	
2003	வாகனங்கள் වාන Vehicles	0	0	200,000	
21	மூல. சொத்துகளின் கொள்வனவு මූලධන වත්කම් අත්පත් කිරීම Acquisition of Capital Assets	100,000	1,000,000	500,000	
2102	தளபடமும், அலுவலக உபகரணங்களும் ගෘහ හාණ්ඩ සහ කාර්යාලීය උපකරණ Furniture and Office Equipment	100,000	1,000,000	500,000	
மொத்த செலவினம் මුළු වැය		Total Expenditure	17,376,464	24,953,000	29,734,000

தலைப்புக்கள் ரீதியாக பதவியினர் தொகுப்பு கீர்வடி அதுவ கார்ட்டு மன்றல சாராண்ட  
Summary of Cadre by Head

இல අං. NO	சேவை மட்டம் සේවා මට්ටම Service Level	அனுமதிக்கப்பட்ட අනුමත Approved	2015 மதிப்பீடு ඇස්තමේන්තුව Estimate	2016 மதிப்பீடு ඇස්තමේන්තුව Estimate
4	சிரேஷ்ட மட்டம் ජ්‍යෙෂ්ඨ මට්ටම Senior Level	8	7	7
3	மூன்றாம் மட்டம் තෘතීයික මට්ටම Tertiary Level	1	1	0
2	இரண்டாம் மட்டம் ද්විතීක මට්ටම Secondary Level	21	19	21
1	ஆரம்ப மட்டம் ප්‍රාථමික මට්ටම Primary Level	5	5	5
மொத்தம் එකතුව		Total	32	33

நிதி மூலங்கள் ரீதியாக செலவினங்களின் தொகுப்பு ஆல ஆலாடிய அனுல விடடி சாராண்ட

Summary of Expenditure by Source of Finance

ரூபா. ரூ. Rs.

குறியீடு காண்டை Code	பிரிவு / விடயத்தலைப்பு காண்டை / வுடி விடய Category / Object Title	2014 உண்டை காண்டை Actual	2015 மதிப்பு அடிக்கண்டை Estimate	2016 மதிப்பு அடிக்கண்டை Estimate
1	தொகுதிக்க காண்டை காண்டை Block Grant (BG)	17,276,464	23,953,000	28,734,000
2	பிரமாண அடிப்படையிலான காண்டை குண்டை காண்டை Criteria Based Grant (CBG)	100,000	1,000,000	1,000,000
மொத்த செலவினம்      ஆல பண்டை      Total Expenditure		17,376,464	24,953,000	29,734,000

விடயக்குறியீடு ரீதியாக செலவினங்களின் தொகுப்பு வுடி விடய அனுல விடடி சாராண்ட

Summary of Expenditure by Category

ரூபா. ரூ. Rs.

குறியீடு காண்டை Code	பிரிவு / விடயத்தலைப்பு காண்டை / வுடி விடய Category / Object Title	2014 உண்டை காண்டை Actual	2015 மதிப்பு அடிக்கண்டை Estimate	2016 மதிப்பு அடிக்கண்டை Estimate
1	தொகுதிக்க காண்டை காண்டை Block Grant (BG)	17,276,464	23,953,000	28,734,000
10	ஆளுக்குரிய வேண்டைகள் புண்டை கண்டை Personal Emoluments	11,811,446	11,994,000	16,234,000
11	பிரயாணச் செலவு கண்டை விடடி Travelling Expenses	339,953	400,000	400,000
12	வழங்கல்கள் கண்டை Supplies	1,135,221	1,370,000	1,720,000
13	பராமரிப்பு செலவினங்கள் கண்டை விடடி Maintenance Expenditure	599,639	875,000	900,000
14	ஒப்புந்த சேவைகள் கண்டை கண்டை Contractual Services	2,975,884	6,014,000	6,174,000
15	மாற்றல்கள் காண்டை கண்டை காண்டை Transfers and Grants	139,675	200,000	145,000
17	மானியங்கள் மற்றும் ஏண்டை மீ.ல.செலவுகள் கண்டை காண்டை காண்டை Subsidies and Other Recurrent Expenses	274,646	3,100,000	3,161,000
2	பிரமாண அடிப்படையிலான காண்டை குண்டை காண்டை Criteria Based Grant (CBG)	100,000	1,000,000	1,000,000
20	மூல. சொத்துகளின் புனர்திரமாணமும் விரிவாக்கமும் கண்டை கண்டை கண்டை காண்டை Reha. & Imp. of Capital Assets	0	0	500,000
21	மூல. சொத்துகளின் காண்டை கண்டை கண்டை கண்டை Acquisition of Capital Assets	100,000	1,000,000	500,000
மொத்த செலவினம்      ஆல பண்டை      Total Expenditure		17,376,464	24,953,000	29,734,000



தலைப்பு கீழ்க்க Head	401	மாகாண பொதுச்சேவை ஆணைக்குழு පළාත් රාජ්‍ය සේවා කොමිෂන් සභාව Provincial Public Service Commission
நிகழ்ச்சித்திட்டம் வடிவப்பண Programme	03	மாகாண நிர்வாகம் පළාත් පරිපාලනය Provincial Administration
கருத்திட்டம் வாசனிய Project	02	பொது நிர்வாகம், நிதி, பரீட்சைகள் පොදු පරිපාලනය , මුදල් හා විභාග General Administration, Finance & Exam

**விடயக்குறியீடு ரீதியாக செலவினங்களின் தொகுப்பு வடய விசய அனுப விடயம் டாரா-கய**  
**Summary of Expenditure by Object Code**

ரூபா. ரூ. Rs.

குறியீடு கன்கை Code	பிரிவு / விடயத்தலைப்பு கான்கை / வடய விசய Category / Object Title	2014 உண்மை கனய Actual	2015 மதிப்பீடு அட்கைமேன்கு Estimate	2016 மதிப்பீடு அட்கைமேன்கு Estimate
1	தொகுதிக் கொடை காஜகிக வுடய Block Grant (BG)	17,276,464	23,953,000	28,734,000
10	ஆளுக்குரிய வேதனாதிகள் புட்கை ககிக Personal Emoluments	11,811,446	11,994,000	16,234,000
1001	சம்பளமும் கூலியும் வட்கை க ககை Salaries and Wages	5,898,189	5,744,000	5,884,000
1002	மேலதிக நேர, விடுமுறைக் கொடுப்பனவுகள் சககை க ககக ககக வட்கை Overtime and Holiday Payments	448,856	700,000	700,000
1003	ஏகைய படுகள் ககை ககக Other Allowances	5,464,401	5,550,000	9,650,000
11	பிரயானச் செலவு ககை விடயம் Travelling Expenses	339,953	400,000	400,000
1101	உள்நாட்டு பிரயானம் ககை விடயம் - ககக Travelling - Domestic	339,953	400,000	400,000
12	வழங்கல்கள் ககக Supplies	1,135,221	1,370,000	1,720,000
1201	காககாதிகளும் அலுவலக தே.பொருட்களும் ககக ககக ககக ககக Stationery and Office Requisites	651,113	650,000	1,000,000
1202	எரிபொருளும் உராய்வு நககிகளும் ககக ககக ககக Fuel and Lubricants	338,440	550,000	550,000
1203	சீருடையும் உணவும் ககக ககக ககக Diets and Uniforms	20,000	20,000	20,000
1206	இயந்திர, இலத்திரனியல் பொருட்கள் ககக ககக ககக Mechanical and Electrical Goods	125,668	150,000	150,000
13	பராமரிப்பு செலவினங்கள் ககக விடயம் Maintenance Expenditure	599,639	875,000	900,000
1301	வாகனங்கள் ககக Vehicles	449,642	500,000	500,000
1302	பொறித்தொகுதி, இயந்திரங்கள் மற்றும் உபகரணங்கள் ககக ககக ககக Plant, Machinery and Equipment	149,997	200,000	200,000
1303	கட்டடங்கள் ககக Buildings	0	75,000	100,000
1304	ஏகையவை ககக Others	0	100,000	100,000

குறியீடு கode	பிரிவு / விடயத்தலைப்பு கானிடய / வடய விதய Category / Object Title	2014 உண்மய பதநய Actual	2015 மதிப்பீடு ஏய்தமேததவ Estimate	2016 மதிப்பீடு ஏய்தமேததவ Estimate
14	ஒப்பந்த சேவையகள் கிவிழ்ம தந யேவ Contractual Services	2,975,884	6,014,000	6,174,000
1402	தபாலம ததாலைத்ததாடர்பும தடடல தயதத தா விடுகி பமடேய யேவ Postal and Communication	193,312	510,000	550,000
1403	மின்சாரமும நீரும விடலய தா பலய Electricity and Water	363,954	450,000	450,000
1404	வாடகை, கூலிக்கட்டணம மற்றும் உள்ஏர் வரிகள் வடு துடி தா பலய தடத தயததவடுத தைவது டதத தடுததத தத வடு Rents, Rates and Local Taxes	510,000	600,000	720,000
1405	ஏனையவை தெதத Others	1,908,618	4,454,000	4,454,000
15	மாற்றல்கள் தாரூ கிடுதி தா துடத Transfers and Grants	139,675	200,000	145,000
1506	அரச ஊழியர்களுக்கான ததாத்து கடன் வடடி தடத யேததததததத தேபடு தயத துடலய Property Loan interest to Public Servants	139,675	200,000	145,000
17	மாவியங்கல் மற்றும் ஏனைய டீ.வ.செலவுகள் பததததத தா ததததத துததததத தடுதடுத Subsidies and Other Recurrent Expenses	274,646	3,100,000	3,161,000
1703	ஏனையவை தெதத Others	274,646	3,100,000	3,161,000
2	பிரமண அடிப்படயிலான தகாடை டுததத தடதத துடத Criteria Based Grant (CBG)	100,000	1,000,000	1,000,000
20	முல. ததாத்துகளின் துதநிர்மணமும விரிவாக்கமும துடுதத தததத துதததததத தா தடுதி துடுதத தடுதி Reha. & Imp. of Capital Assets	0	0	500,000
2002	ததாத்தததாதுதி, துயநிர்மணம் மற்றும் உபகரணங்கல் யதத தா ததததததததத Plant, Machinery and Equipment	0	0	300,000
2003	வாகனங்கல் தாதத Vehicles	0	0	200,000
21	முல. ததாத்துகளின் தகாள்வனவு துடுதத தததத துததத தடுததத Acquisition of Capital Assets	100,000	1,000,000	500,000
2102	ததாடமும, அலுவலக உபகரணங்கல் தாத தா தத தா தடுதத தடுததத Furniture and Office Equipment	100,000	1,000,000	500,000
மதாத்த செலவினம் துடுத தடுதத Total Expenditure		17,376,464	24,953,000	29,734,000

விடயவிபரங்கல் நீதியாக செலவினங்களின் ததாதுப்பு தடுத விதய விததரய ததத தடுத தடுத தடுத தடுத தடுத

Summary of Expenditure by Object Detail

ருபா. டு Rs.

குறியீடு கode	விடயம் / விடயவிபரத் தலைப்பு தடுத விதய / தடுத விதய விததர Object / Object Detail Title	2016 மதிப்பீடு ஏய்தமேததவ Estimate
1003	ஏனைய தடுதகள் தெதத தடுதத Other Allowances	9,650,000
1003*01	வாழ்க்கைத் செலவுப்பு தடுத தடுத தடுத Cost of Living Allowance (COLA)	2,714,400
1003*02	உபசரணப்பு பமது தடுதத Entertainment Allowance	12,000
1003*03	மதாதுத் துதர்ச்சிப்பு தா தடுதத Language Allowance	42,000
1003*12	எரிதடுதருப்பு தடுதத தடுதத Fuel Allowance	333,000

குறியீடு சංකේත Code	விடயம் / விடயவிபரத் தலைப்பு වැය විෂය / වැය විෂය විස්තර Object / Object Detail Title			2016 மதிப்பீடு ඇස්තමේන්තුව Estimate	
1003*13	தலைவர் மற்றும் அங்கத்துவர்களுக்கான படி	සභාපති හා සාමාජිකයන්ගේ දීමනා	Chairman and Members Allowance	1,380,000	
1003*15	விசேடபடி	විශේෂ දීමනා	Special Allowance	1,270,600	
1003*19	விடுமுறைக்கான புகையிரத ஆணைச்சீட்டு	නිවාඩුදින දීමිතිය බලපත්‍ර	Holiday warrants	100,000	
1003*26	தொலைபேசிப் படி	දුරකථන දීමනා	Telephone Allowance	150,000	
1003*27	இடைக்காலப் படி	අන්තර් දීමනා	Interim Allowance	3,408,000	
1003*28	நிறைவேற்றுதர அலுவலர்களுக்கான படி	විධායක දීමනා	Executives' Allowance	240,000	
1202	எரிபொருளும் உராய்வு நீக்கிகளும்	ඉන්ධන හා ලීඩ් පී තෙල්	Fuel and Lubricants	550,000	
1202*35	எரிபொருள், உராய்வு நீக்கிகள் - அலுவலக வாகனங்கள்	ඉන්ධන හා ලීඩ් පී තෙල් - කාර්යාල වාහන	Fuel and Lubricants - Office Vehicles	350,000	
1202*36	எரிபொருள் - பேருந்து மற்றும் மின்னியற்பாக்கி	මගී ප්‍රවාහන බස්වර්ග සහ විදුලිජනක යන්ත්‍ර සඳහා ඉන්ධන	Fuel for Passenger Bus & Generator	200,000	
1203	சீருடையும் உணவும்	ආහාර පාන හා නිල ඇඳුම්	Diets and Uniforms	20,000	
1203*41	சீருடை	නිල ඇඳුම්	Uniforms	20,000	
1304	ஏனையவை	වෙනත්	Others	100,000	
1304*51	இயந்திரம் மற்றும் கணனி உபகரண பராமரிப்பு	යන්ත්‍ර, පරිගණක කාමර සහ උපාංග නඩත්තුව	Maintenance of Machines, Computer Room & Accessories	100,000	
1402	தபாலும் தொலைத்தொடர்பும்	තැපැල් ගාස්තු හා විදුලි සංදේශ සේවා	Postal and Communication	550,000	
1402*70	தொலைத்தொடர்பு - அலுவலகம்	විදුලි සංදේශ - කාර්යාල	Telecommunication - Official	300,000	
1402*72	தபார் கட்டணங்கள்	තැපැල් ගාස්තු	Postal Charges	250,000	
1404	வாடகை, கூலிக்கட்டணம் மற்றும் உள்	බදු ඉදි හා පලාත් පාලන ආයතනවලට	Rents, Rates and Local Taxes	720,000	
1404*75	கட்டடங்களுக்கான வாடகையும் கூலிக்கட்டணமும்	ගොඩනැගිලි බදු ඉදි හා භුලී ගාස්තු	Rent & Hire charges of Buildings	720,000	
1405	ஏனையவை	වෙනත්	Others	4,454,000	
1405*80	பரீட்சைகள்	විභාග	Examinations	3,631,000	
1405*82	தூப்புரவு, சலவைக் கட்டணங்கள்	පිරිසිදු කිරීමේ හා රෙදි සේදීමේ වියදම්	Cleaning and Laundering Charges	223,000	
1405*83	பாதுகாப்பு கட்டணங்கள்	ආරක්ෂණ වියදම්	Security Charges	600,000	
1703	ஏனையவை	වෙනත්	Others	3,161,000	
1703*150	வருடாந்த உறுதிப்படுத்தலும் களஞ்சியப்படுத்தலும்	වාර්ෂික සහතිකය හා ගබඩා	Annual Verification & store	12,500	
1703*151	பத்திரிகைகள், அச்சிடல் மற்றும் விளம்பரங்கள்	සුවච්ඡන්, මුද්‍රණය හා දැන්වීම්	Newspapers, Printing & Advertisement	2,973,500	
1703*153	நலன்புரி	සුභසාධන	Welfare	75,000	
1703*154	எதிர்பாரா செலவுகள்	අමතර	Incidental	100,000	
மொத்த செலவினம்			එකතුව වයඹ	Total Expenditure	19,205,000



## Provincial Council Secretariat

### Mission

Facilitating effective and efficient Provincial Administration and providing support for Governance and Development of the Northern Region of Sri Lanka.

### Key Functions

- Providing necessary support to preserve the rights and privileges of the Councilors.
- Organizing of the Council Sessions & other related activities.
- Holding the Committee meetings and submitting the decisions to the Council & implementing them.
- Publishing the official reports of the Provincial sessions and follow-up activities.
- Providing services, facilities and arrangements to the Councilors and Staff of the Provincial Council.
- Paying Salaries and other payments entitled for the members of the Provincial Council and staff.
- Organizing Capacity building programmes to all concerned.
- Maintaining Knowledge, information & Documentation resource Centre.
- Managing Administrative, Logistical aspects for smooth functioning of the Council.
- Maintaining and Developing Cordial inter and intra-relationship and rapport with the other related Authorities & Agencies.

விடயக்குறியீடு ரீதியாக செலவினங்களின் தொகுப்பு வட விவரம் அனைத்து விவரம்  
Summary of Expenditure by Object Code

ரூபா. ரூ. Rs.

குறியீடு கொடுக்க Code	பிரிவு / விடயத்தலைப்பு காணொலி / வட விவரம் Category / Object Title	2014 உண்மை மதிப்பு Actual	2015 மதிப்பீடு அளவீடு Estimate	2016 மதிப்பீடு அளவீடு Estimate
1	தொகுதிக் கொடை பகுதிக்கு Block Grant (BG)	75,573,855	121,064,000	99,000,000
10	ஆளுக்கூரிய வேதனாதிகள் புள்ளி பணிகள் Personal Emoluments	60,107,975	66,860,000	73,066,000
1001	சம்பளமும் கூலியும் வடவா அல்லது Salaries and Wages	34,775,312	35,500,000	34,766,000
1002	மேலதிக நேர, விடுமுறைக் கொடுப்பனவுகள் அல்லது அல்லது Overtime and Holiday Payments	813,755	1,155,000	1,200,000
1003	ஏனைய பணிகள் பிறவி அல்லது Other Allowances	24,518,908	30,205,000	37,100,000
11	பிரயாணச் செலவு அனைத்து விவரம் Travelling Expenses	2,146,421	3,500,000	2,950,000
1101	உள்நாட்டு பிரயாணம் அனைத்து விவரம் - தேசிய Travelling - Domestic	2,146,421	3,500,000	2,950,000
12	வழங்கல்கள் பொருள் Supplies	1,856,823	6,925,000	4,950,000
1201	காகிதங்களும் அலுவலக தே.பொருள்களும் பொருள் அல்லது அல்லது Stationery and Office Requisites	1,458,488	2,700,000	3,500,000
1202	எரிபொருளும் உராய்வு நீக்கிகளும் அல்லது அல்லது Fuel and Lubricants	354,220	4,000,000	1,250,000
1203	சீருடையும் உணவும் அல்லது அல்லது Diets and Uniforms	19,000	75,000	75,000
1205	ஏனையவை பிறவி Others	25,115	150,000	125,000
13	பராமரிப்பு செலவினங்கள் அனைத்து விவரம் Maintenance Expenditure	1,073,730	6,729,000	4,250,000
1301	வாகனங்கள் அல்லது Vehicles	503,938	1,782,000	1,750,000
1302	பொறித்தொகுதி, இயந்திரங்கள் மற்றும் உபகரணங்கள் அல்லது அல்லது Plant, Machinery and Equipment	257,128	2,500,000	750,000
1303	கட்டிடங்கள் அல்லது Buildings	304,664	2,000,000	1,500,000
1304	ஏனையவை பிறவி Others	8,000	447,000	250,000
14	ஒப்பந்த சேவைகள் அனைத்து விவரம் Contractual Services	7,233,143	29,200,000	9,250,000
1401	போக்குவரத்து அல்லது Transport	50,000	200,000	150,000
1402	தபாலும் தொலைத்தொடர்பும் அல்லது அல்லது Postal and Communication	3,830,486	5,500,000	3,500,000
1403	மின்சாரமும் நீரும் அல்லது அல்லது Electricity and Water	1,650,869	5,000,000	2,100,000

குறியீடு சංකேත Code	பிரிவு / விடயத்தலைப்பு காණ்டிய / பட்டய திதய Category / Object Title	2014 உண்மைய සනරය Actual	2015 மதிப்பீடு ඇස්තමේන්තුව Estimate	2016 மதிப்பீடு ඇස්තමේන්තුව Estimate
1404	வாடகை, கூலிக்கட்டணம் மற்றும் உள்ளூர் வரிகள் உட்குடி சா பட்டன் பட்டண சாணதபட்டண தைபுலு லண பட்டணத சன உட்கு Rents, Rates and Local Taxes	531,500	9,500,000	800,000
1405	ஏனையவை பெறன் Others	1,170,288	9,000,000	2,700,000
15	மாற்றல்கள் ஆர்ஃ கிடுத னா பட்டண Transfers and Grants	329,391	600,000	325,000
1506	அரசு ஊழியர்களுக்கான சொத்து கடன் வட்டி பாண சேபணதயனே டேப்டு சாண பைடுய Property Loan interest to Public Servants	329,391	600,000	325,000
17	மானியங்கள் மற்றும் ஏனைய மீ.வ.செலவுகள் சனணபாடா னா டுணதூன் பட்டணபட்டண திதய Subsidies and Other Recurrent Expenses	2,826,372	7,250,000	4,209,000
1703	ஏனையவை பெறன் Others	2,826,372	7,250,000	4,209,000
2	பிரமாண அடிப்படையிலான கொடை பட்டண பட்டண பட்டண Criteria Based Grant (CBG)	2,570,000	200,000,000	202,000,000
20	மூல. சொத்துகளின் புனர்தீர்மானமும் விரிவாக்கமும் பட்டண சனணத பட்டண பட்டண னா பட்டண திதய Reha. & Imp. of Capital Assets	0	198,000,000	198,150,000
2001	கட்டிடங்கள் மற்றும் கட்டமைப்புகள் தொபுதடுதடு னா டுடுதடுதடு Buildings and Structures	0	0	50,000
2002	பொறித்தொகுதி, இயந்திரங்கள் மற்றும் உபகரணங்கள் சனண னா சனணதடுதடுதடு Plant, Machinery and Equipment	0	0	50,000
2003	வாகனங்கள் பாண Vehicles	0	0	50,000
2004	ஏனையவை பெறன் Others	0	198,000,000	198,000,000
21	மூல. சொத்துகளின் கொள்வனவு பட்டண சனணத டுடுதடுதடு Acquisition of Capital Assets	2,570,000	2,000,000	3,850,000
2102	தளபடமும், அலுவலக உபகரணங்களும் பாண சாணத சனண தாணதடுதடு Furniture and Office Equipment	500,000	0	1,000,000
2103	பொறித்தொகுதி, இயந்திரங்கள் மற்றும் உபகரணங்கள் சனண னா சனணதடுதடுதடு Plant, Machinery and Equipment	2,070,000	2,000,000	2,850,000
மொத்த செலவினம் பட்டண பட்டண Total Expenditure		78,143,855	321,064,000	301,000,000

தலைப்புகள் ரீதியாக பதவியினர் தொகுப்பு கிடுதய டுடுதடு சாணத கார்டய சாணதடு சாணதடு  
Summary of Cadre by Head

இல ஈ. NO	சேவை மட்டம் சேபா தடுதடு Service Level	அனுமதிக்கப்பட்ட டுடுதடு Approved	2015 மதிப்பீடு ඇස්තමේන්තුව Estimate	2016 மதிப்பீடு ඇස්තමේන්තුව Estimate
4	சிரேஷ்ட மட்டம் சேபா தடுதடு Senior Level	4	5	4
3	மூன்றாம் மட்டம் சாணதடுதடு தடுதடு Tertiary Level	32	31	31
2	இரண்டாம் மட்டம் டடுதடுதடு தடுதடு Secondary Level	86	84	85
1	ஆரம்ப மட்டம் பாணதடுதடு தடுதடு Primary Level	47	41	39
மொத்தம் பட்டண Total		169	161	159

நிதி மூலங்கள் ரீதியாக செலவினங்களின் தொகுப்பு உடல் உடனடி அனுபவ வியதி சாரம்மை

Summary of EXpenditure by Source of Finance

ரூபா. ரூ Rs.

குறியீடு கம்மை Code	பிரிவு / விடயத்தலைப்பு காண்டம் / வியதி Category / Object Title	2014 உண்மை சமம்மை Actual	2015 மதிப்பீடு அடித்தலைத்துவ Estimate	2016 மதிப்பீடு அடித்தலைத்துவ Estimate
1	தொகுதிக்கம்மை சாத்திதம்மை Block Grant (BG)	75,573,855	121,064,000	99,000,000
2	பிரமாணம் அடிப்படைபிரிவானம்மை குறைவானம்மை Criteria Based Grant (CBG)	2,570,000	200,000,000	202,000,000
மொத்தம் செலவினம்		78,143,855	321,064,000	301,000,000

விடயக்குறியீடு ரீதியாக செலவினங்களின் தொகுப்பு வியதி வியதி அனுபவ வியதி சாரம்மை

Summary of Expenditure by Category

ரூபா. ரூ Rs.

குறியீடு கம்மை Code	பிரிவு / விடயத்தலைப்பு காண்டம் / வியதி Category / Object Title	2014 உண்மை சமம்மை Actual	2015 மதிப்பீடு அடித்தலைத்துவ Estimate	2016 மதிப்பீடு அடித்தலைத்துவ Estimate
1	தொகுதிக்கம்மை சாத்திதம்மை Block Grant (BG)	75,573,855	121,064,000	99,000,000
10	ஆளுக்கூரியம்மை புத்தலைத்துவ Personal Emoluments	60,107,975	66,860,000	73,066,000
11	பிரமாணம் செலவு வெவ் வியதி Travelling Expenses	2,146,421	3,500,000	2,950,000
12	வியதிக்கம்மை சாத்திதம்மை Supplies	1,856,823	6,925,000	4,950,000
13	பிரமாணம் செலவினம் வெவ் வியதி Maintenance Expenditure	1,073,730	6,729,000	4,250,000
14	ஒப்பந்தம்மை குறைவானம்மை Contractual Services	7,233,143	29,200,000	9,250,000
15	மார்த்தலைத்துவ சாத்திதம்மை Transfers and Grants	329,391	600,000	325,000
17	மார்த்தலைத்துவ சாத்திதம்மை Subsidies and Other Recurrent Expenses	2,826,372	7,250,000	4,209,000
2	பிரமாணம் அடிப்படைபிரிவானம்மை குறைவானம்மை Criteria Based Grant (CBG)	2,570,000	200,000,000	202,000,000
20	மூலம்மை சாத்திதம்மை Reha. & Imp. of Capital Assets	0	198,000,000	198,150,000
21	மூலம்மை சாத்திதம்மை Acquisition of Capital Assets	2,570,000	2,000,000	3,850,000
மொத்தம் செலவினம்		78,143,855	321,064,000	301,000,000



தலைப்பு கீழ்க்கண்ட Head	402	மாகாண பேரவைச் செயலகம் பலான் ஸ்தல லேகை கார்ப்பரேஷன் Provincial Council Secretariat
நிகழ்ச்சித்திட்டம் வகைப்பாடு Programme	03	மாகாண நிர்வாகம் பலான் பரிபாலனை Provincial Administration
கருத்திட்டம் பொருள் Project	01	சபை விவகாரங்கள் ஸ்தல கார்ப்பரேஷன் Council Affairs

**விடயக்குறியீடு ரீதியாக செலவினங்களின் தொகுப்பு வகை விவரம் அனைத்து மாதங்களும்**  
**Summary of Expenditure by Object Code**

ரூபா. ரூ. Rs.

குறியீடு கொடுக்க Code	பிரிவு / விடயத்தலைப்பு காணொலி / வகை விவரம் Category / Object Title	2014 உண்மை மதிப்பு Actual	2015 மதிப்பீடு அதிகமானது Estimate	2016 மதிப்பீடு அதிகமானது Estimate
1	தொகுதிக்கொடை பொதுமக்கள் தொகை Block Grant (BG)	61,665,222	96,347,000	76,750,000
10	ஆளுங்குரிய வேதனாதிக்கள் புத்தகம் பரிசீலனை Personal Emoluments	51,724,894	56,325,000	61,750,000
1001	சம்பளமும் கூலியும் புத்தகம் பரிசீலனை Salaries and Wages	29,997,515	30,500,000	30,000,000
1002	மேலதிக நேர, விடுமுறைக் கொடுப்பனவுகள் சுயநேரம் அல்லது விடுமுறை Overtime and Holiday Payments	205,522	225,000	250,000
1003	ஏனைய படிக்கல்கள் பிறிதானவை Other Allowances	21,521,857	25,600,000	31,500,000
11	பிரயாணச் செலவு பரிசீலனை Travelling Expenses	2,130,088	3,000,000	2,750,000
1101	உள்நாட்டு பிரயாணம் பரிசீலனை - தேசிய Travelling - Domestic	2,130,088	3,000,000	2,750,000
12	வழங்கல்கள் பரிசீலனை Supplies	591,368	4,575,000	2,300,000
1201	காகிதாதிக்களும் அலுவலக தேவையான பொருள்களும் Stationery and Office Requisites	579,683	1,500,000	2,000,000
1202	எரிபொருளும் உராய்வு பொருள்களும் Fuel and Lubricants	0	3,000,000	250,000
1203	சீருடைபும் உணவும் பரிசீலனை Diets and Uniforms	11,000	25,000	25,000
1205	ஏனையவை பிறிதானவை Others	685	50,000	25,000
13	பராமரிப்பு செலவினங்கள் பரிசீலனை Maintenance Expenditure	403,085	4,847,000	2,200,000
1301	வாகனங்கள் பரிசீலனை Vehicles	398,525	1,000,000	750,000
1302	பொறித்தொகுதி, இயந்திரங்கள் மற்றும் உபகரணங்கள் பரிசீலனை Plant, Machinery and Equipment	0	2,000,000	250,000
1303	கட்டிடங்கள் பரிசீலனை Buildings	160	1,500,000	1,000,000
1304	ஏனையவை பிறிதானவை Others	4,400	347,000	200,000

குறியீடு கொடை Code	பிரிவு / விடயத்தலைப்பு காணொலி / வரலாறு Category / Object Title	2014 உண்மை பாணிய Actual	2015 மதிப்பீடு அளவீடு Estimate	2016 மதிப்பீடு அளவீடு Estimate
14	ஒப்பந்த சேவைகள் கிண்புறை Contractual Services	4,178,431	20,600,000	3,900,000
1401	போக்குவரத்து புலாண Transport	50,000	100,000	100,000
1402	தபாலும் தொலைத்தொடர்பும் கூட்டல் காலம் காலம் Postal and Communication	3,546,531	5,000,000	3,000,000
1403	மின்சாரமும் நீரும் மின்சாரம் காலம் Electricity and Water	50,400	1,500,000	100,000
1404	வாடகை, கூலிக்கட்டணம் மற்றும் உள்ளூர் வரிகள் வடிகட்டுதல் காலம் காலம் Rents, Rates and Local Taxes	531,500	9,000,000	500,000
1405	ஏனையவை Others	0	5,000,000	200,000
17	மானியங்கள் மற்றும் ஏனைய மீ.வ.செலவுகள் பாணிய காலம் காலம் Subsidies and Other Recurrent Expenses	2,637,356	7,000,000	3,850,000
1703	ஏனையவை Others	2,637,356	7,000,000	3,850,000
2	பிரமாண அடிப்படையிலான கொடை பிரமாண அடிப்படையிலான கொடை Criteria Based Grant (CBG)	500,000	0	198,000,000
20	மூல. சொத்துகளின் புனரீமைப்பும் விரிவாக்கமும் புனரீமைப்பும் காலம் காலம் Reha. & Imp. of Capital Assets	0	0	198,000,000
2004	ஏனையவை Others	0	0	198,000,000
21	மூல. சொத்துகளின் கொள்வனவு புனரீமைப்பும் காலம் காலம் Acquisition of Capital Assets	500,000	0	0
2102	தளபடமும், அலுவலக உபகரணங்களும் காலம் காலம் Furniture and Office Equipment	500,000	0	0
மொத்த செலவினம் Total Expenditure		62,165,222	96,347,000	274,750,000

விடயவிபரங்கள் ரீதியாக செலவினங்களின் தொகுப்பு வரலாறு விவரம் அளவீடு பாராட்டல்

Summary of Expenditure by Object Detail

ரூபா. ரூ. Rs.

குறியீடு கொடை Code	விடயம் / விடயவிபரத் தலைப்பு வரலாறு / வரலாறு விவரம் Object / Object Detail Title	2016 மதிப்பீடு அளவீடு Estimate
1003	ஏனைய படிக்காலம் Other Allowances	31,500,000
1003*01	வாழ்க்கைச் செலவுப்படி காலம் காலம் Cost of Living Allowance (COLA)	10,000,000
1003*02	உபசரணப்படி Entertainment Allowance	300,000
1003*12	எரிபொருட்படி Fuel Allowance	5,000,000
1003*15	விசேடப்படி Special Allowance	4,000,000
1003*21	அமர்வுப்படி Sitting Allowance	500,000
1003*25	சாரதிகளுக்கான படி Drivers' Allowance	1,700,000
1003*27	இடைக்காலப் படி Interim Allowance	10,000,000

குறியீடு கொடை Code	விடயம் / விடயவிபரத் தலைப்பு வரைய விவரம் / வரைய விவர விவரம் Object / Object Detail Title	2016 மதிப்பீடு ஏதெனவேனவு Estimate
1202	எரிபொருளும் உராய்வு நீக்கிகளும் Fuel and Lubricants	250,000
1202*35	எரிபொருள், உராய்வு நீக்கிகள் - அலுவலக வாகனங்கள் Office Vehicles	250,000
1203	சீருடையும் உணவும் Diets and Uniforms	25,000
1203*41	சீருடை Uniforms	25,000
1205	ஏனையவை Others	25,000
1205*45	நுகர்வுப் பொருட்கள் Consumable Items	25,000
1304	ஏனையவை Others	200,000
1304*50	பேருந்து மற்றும் மின்பிறப்பாக்கி பராமரிப்பு Maintenance of Passenger Bus & Generator	100,000
1304*51	இயந்திரம் மற்றும் கணனி உபகரண பராமரிப்பு Maintenance of Machines, Computer Room & Accessories	100,000
1402	தபாலும் தொலைத்தொடர்பும் Postal and Communication	3,000,000
1402*70	தொலைத்தொடர்பு - அலுவலகம் Telecommunication - Official	100,000
1402*71	தொலைத்தொடர்பு - வதிவிடம் Telecommunication - Residential	2,850,000
1402*72	தபாற் கட்டணங்கள் Postal Charges	50,000
1404	வாடகை, கூலிக்கட்டணம் மற்றும் உள் வட்டி அல்லது வட்டி வசூலிப்பு Rents, Rates and Local Taxes	500,000
1404*75	கட்டடங்களுக்கான வாடகையும் கூலிக்கட்டணமும் Rent & Hire charges of Buildings	350,000
1404*76	வாகனங்களுக்கான வாடகையும் கூலிக்கட்டணமும் Rent & Hire charges of Vehicles	100,000
1404*77	உள்நாட்டு சபைகளுக்கான தீர்வைகளும் வரியும் Rates and Taxes to Local Authorities	50,000
1405	ஏனையவை Others	200,000
1405*82	துப்புரவு, சலவைக் கட்டணங்கள் Cleaning and Laundering Charges	100,000
1405*83	பாதுகாப்பு கட்டணங்கள் Security Charges	100,000
1703	ஏனையவை Others	3,850,000
1703*150	வருடாந்த உறுதிப்படுத்தலும் களஞ்சியப்படுத்தலும் Annual Verification & store	5,000
1703*151	பத்திரிகைகள், அச்சிடல் மற்றும் விளம்பரங்கள் Newspapers, Printing & Advertisement	300,000
1703*152	பயிற்சியும் பயிலுநருக்கான கொடுப்பனவும் Training & Trainees Allowance	750,000
1703*153	நலன்புரி Welfare	2,045,000
1703*154	எதிர்பாரா செலவுகள் Incidental	750,000
மொத்த செலவினம் Total Expenditure		39,550,000

தலைப்பு கீழ்க Head	402	மாகாண பேரவைச் செயலகம் පළාත් සභා ලේකම් කාර්යාලය Provincial Council Secretariat
நிகழ்ச்சித்திட்டம் வகைப்படுத்தல் Programme	03	மாகாண நிர்வாகம் පළාත් පරිපාලනය Provincial Administration
கருத்திட்டம் வாணிக Project	02	பொது நிர்வாகமும் நிதியும் පොදු පරිපාලනය හා මූල්‍ය General Administration & Finance

விடயக்குறியீடு ரீதியாக செலவினங்களின் தொகுப்பு வகை விவரம் அல்லது விவரம்  
Summary of Expenditure by Object Code

ரூபாய் ரூ. Rs.

குறியீடு கode	பிரிவு / விடயத்தலைப்பு கатегория / වැය විෂය Category / Object Title	2014 உண்மை கணம் Actual	2015 மதிப்பீடு අස්තමේන්තුව Estimate	2016 மதிப்பீடு අස්තමේන්තුව Estimate
1	தொகுதிக் கொடை සාමූහික ප්‍රදාන Block Grant (BG)	13,908,633	24,717,000	22,250,000
10	ஆளுங்குரிய வேதனாதிகள் පුද්ගල පවිතසි Personal Emoluments	8,383,081	10,535,000	11,316,000
1001	சம்பளமும் கூலியும் වැටුප් හා වෙනත් Salaries and Wages	4,777,797	5,000,000	4,766,000
1002	மேலதிக நேர, விடுமுறைக் கொடுப்பனவுகள் අතිරේක හා නිවාඩු දින වැටුප් Overtime and Holiday Payments	608,233	930,000	950,000
1003	ஏனைய படிக்க වෙනත් දීමනා Other Allowances	2,997,051	4,605,000	5,600,000
11	பிரயாணச் செலவு ගමන් වියදම් Travelling Expenses	16,333	500,000	200,000
1101	உள்நாட்டு பிரயாணம் ගමන් වියදම් - දේශීය Travelling - Domestic	16,333	500,000	200,000
12	வழங்கல்கள் සැපයීම් Supplies	1,265,455	2,350,000	2,650,000
1201	காகிதாதிகளும் அலுவலக தே.பொருட்களும் ලිපි ද්‍රව්‍ය හා කාර්යාලීය අවශ්‍යතා Stationery and Office Requisites	878,805	1,200,000	1,500,000
1202	எரிபொருளும் உராய்வு ඉන්ධන හා ලිபිසි තෙල් Fuel and Lubricants	354,220	1,000,000	1,000,000
1203	சீருடையும் உணவும் ආහාර පාන හා නිල ඇඳුම් Diets and Uniforms	8,000	50,000	50,000
1205	ஏனையவை වෙනත් Others	24,430	100,000	100,000
13	பராமரிப்பு செலவினங்கள் නඩත්තු වියදම් Maintenance Expenditure	670,645	1,882,000	2,050,000
1301	வாகனங்கள் වාහන Vehicles	105,413	782,000	1,000,000
1302	பொறித்தொகுதி, இயந்திரங்கள் மற்றும் உபகரணங்கள் යන්ත්‍ර හා යන්ත්‍රෝපකරණ Plant, Machinery and Equipment	257,128	500,000	500,000
1303	கட்டடங்கள் ගොඩනැගිලි Buildings	304,504	500,000	500,000
1304	ஏனையவை වෙනත් Others	3,600	100,000	50,000
14	ஒப்பந்த சேவைகள் නිවිසුම් ගත සේවා Contractual Services	3,054,712	8,600,000	5,350,000

குறியீடு கode	பிரிவு / விடயத்தலைப்பு காண்பீடய / வரீய வீதய Category / Object Title	2014 உண்மை கணகய Actual	2015 மதிப்பீடு அரீயதேனீதுவ Estimate	2016 மதிப்பீடு அரீயதேனீதுவ Estimate
1401	புாக்குவரத்து புலாண Transport	0	100,000	50,000
1402	தபாலும் துாலைத்துாடரீயும் கூடூல் தானீது தா வீடூல் கண்டீய கீயு Postal and Communication	283,955	500,000	500,000
1403	மீன்சாரமும் நீரும் வீடூல் தா கீயு Electricity and Water	1,600,469	3,500,000	2,000,000
1404	வாடகை, கலீக்கடடணம் மற்றும் உள்நீர் வரீகள் உடூ கூல் தா கலாண் காலணகலூலு துாது வரீகை கண உடூ Rents, Rates and Local Taxes	0	500,000	300,000
1405	ஏகணயவை கலாண் Others	1,170,288	4,000,000	2,500,000
15	மாரீறல்கள் கூடூ கீரீய தா கீயு Transfers and Grants	329,391	600,000	325,000
1506	அரசு கணயீயர்களுக்கான கசாத்து கடடன் வடூ கூடூ கண்டீயகண்டீயகண்டீய கண்டீய கண்டீய Property Loan interest to Public Servants	329,391	600,000	325,000
17	மாளீயங்கள் மற்றும் ஏகணய மீ.வ.கசலவுகள் கண்டீயகண்டீயகண்டீயகண்டீயகண்டீயகண்டீயகண்டீய Subsidies and Other Recurrent Expenses	189,016	250,000	359,000
1703	ஏகணயவை கலாண் Others	189,016	250,000	359,000
2	மீரமண அடிப்படயமீலான ககாட கூலாண கண்டீயகண்டீயகண்டீயகண்டீயகண்டீயகண்டீய Criteria Based Grant (CBG)	2,070,000	200,000,000	4,000,000
20	மூல. கசாத்துகளீன் புணரீரீரீமணமும் வரீவாக்கமும் கூலகண்டீயகண்டீயகண்டீயகண்டீயகண்டீயகண்டீயகண்டீய Reha. & Imp. of Capital Assets	0	198,000,000	150,000
2001	கட்டடங்கள் மற்றும் கட்டணமப்புகள் கண்டீயகண்டீயகண்டீயகண்டீயகண்டீயகண்டீயகண்டீய Buildings and Structures	0	0	50,000
2002	புாறித்துாருது, இயந்தீரங்கள் மற்றும் உபகரணங்கள் கண்டீயகண்டீயகண்டீயகண்டீயகண்டீயகண்டீயகண்டீய Plant, Machinery and Equipment	0	0	50,000
2003	வாகனங்கள் கண்டீயகண்டீயகண்டீயகண்டீயகண்டீயகண்டீயகண்டீய Vehicles	0	0	50,000
2004	ஏகணயவை கலாண் Others	0	198,000,000	0
21	மூல. கசாத்துகளீன் ககாண்வணவு கூலகண்டீயகண்டீயகண்டீயகண்டீயகண்டீயகண்டீய Acquisition of Capital Assets	2,070,000	2,000,000	3,850,000
2102	தபாடமும், அலுவலக உபகரணங்களும் கண்டீயகண்டீயகண்டீயகண்டீயகண்டீயகண்டீயகண்டீய Furniture and Office Equipment	0	0	1,000,000
2103	புாறித்துாருது, இயந்தீரங்கள் மற்றும் உபகரணங்கள் கண்டீயகண்டீயகண்டீயகண்டீயகண்டீயகண்டீயகண்டீய Plant, Machinery and Equipment	2,070,000	2,000,000	2,850,000
மகாத்த கசலவீனம்		15,978,633	224,717,000	26,250,000

வீடயவீரங்கள் ரீதீயாக கசலவீனங்களீன் துாருப்பு வரீய வீதய வீதீரய அதுவ வீடூதீ காராண்ட

Summary of Expenditure by Object Detail

ரூபா. ரூ. Rs.

குறியீடு கode	வீடயம் / வீடயவீரத் தலைப்பு வரீய வீதய / வரீய வீதய வீதீர Object / Object Detail Title	2016 மதிப்பீடு அரீயதேனீதுவ Estimate
1003	ஏகணய பகுகள் கலாண் கண்டீயகண்டீயகண்டீயகண்டீயகண்டீயகண்டீய Other Allowances	5,600,000
1003*01	வாழ்க்கைக் கசலவுப்பு கண்டீயகண்டீயகண்டீயகண்டீயகண்டீயகண்டீயகண்டீய Cost of Living Allowance (COLA)	2,000,000
1003*02	உபகரணப்பு கண்டீயகண்டீயகண்டீயகண்டீயகண்டீயகண்டீயகண்டீய Entertainment Allowance	12,000

குறியீடு கொடுக்கப்பட்ட Code	விடயம் / விடயவியர்த் தலைப்பு பொருள் / பொருள் விவரம் Object / Object Detail Title	2016 மதிப்பீடு ඇස්තමේන්තුව Estimate			
1003*12	எரிபொருட்படி ஒன்றை டீலா	Fuel Allowance 20,000			
1003*15	விசேட்படி විශේෂ டீலா	Special Allowance 1,168,000			
1003*19	விடுமுறைக்கான புகையிரத ஆணைச்சீட்டு	Holiday warrants 250,000			
1003*27	இடைக்காலப் படி අන්තර් டீலா	Interim Allowance 2,150,000			
<b>1202</b>	<b>எரிபொருளும் உராய்வு நீக்கிகளும்</b>	<b>ஒன்றை டீலா லிபிட் ஹேட்</b>	<b>Fuel and Lubricants</b>	<b>1,000,000</b>	
1202*35	எரிபொருள், உராய்வு நீக்கிகள் - அலுவலக வாகனங்கள்	ஒன்றை டீலா லிபிட் ஹேட் - காப்பீடு	Fuel and Lubricants - Office Vehicles	750,000	
1202*36	எரிபொருள் - பேருந்து மற்றும் மின்னிறப்பாக்கி	ஒரு பஸ்சை டீலா செய்தல் மற்றும் டீலா லிபிட் ஹேட்	Fuel for Passenger Bus & Generator	250,000	
<b>1203</b>	<b>சீருடையும் உணவும்</b>	<b>பாசனம் டீலா லிபிட் ஹேட்</b>	<b>Diets and Uniforms</b>	<b>50,000</b>	
1203*41	சீருடை	ஹேட் டீலா லிபிட் ஹேட்	Uniforms	50,000	
<b>1205</b>	<b>ஏனையவை</b>	<b>பிற</b>	<b>Others</b>	<b>100,000</b>	
1205*45	நுகர்வுப் பொருட்கள்	பாசனம் டீலா லிபிட் ஹேட்	Consumable Items	100,000	
<b>1304</b>	<b>ஏனையவை</b>	<b>பிற</b>	<b>Others</b>	<b>50,000</b>	
1304*50	பேருந்து மற்றும் மின்னிறப்பாக்கி பராமரிப்பு	ஒரு பஸ்சை டீலா செய்தல் மற்றும் டீலா லிபிட் ஹேட்	Maintenance of Passenger Bus & Generator	25,000	
1304*51	இயந்திரம் மற்றும் கணினி உபகரண பராமரிப்பு	பாசனம் டீலா லிபிட் ஹேட் மற்றும் டீலா லிபிட் ஹேட்	Maintenance of Machines, Computer Room & Accessories	25,000	
<b>1402</b>	<b>தொலைத் தொடர்பும்</b>	<b>பாசனம் டீலா லிபிட் ஹேட்</b>	<b>Postal and Communication</b>	<b>500,000</b>	
1402*70	தொலைத்தொடர்பு - அலுவலகம்	பாசனம் டீலா லிபிட் ஹேட் - காப்பீடு	Telecommunication - Official	230,000	
1402*71	தொலைத்தொடர்பு - வதிவிடம்	பாசனம் டீலா லிபிட் ஹேட் - காப்பீடு	Telecommunication - Residential	120,000	
1402*72	தபாற் கட்டணங்கள்	பாசனம் டீலா லிபிட் ஹேட்	Postal Charges	150,000	
<b>1404</b>	<b>வாடகை, கூலிக்கட்டணம் மற்றும் உள்</b>	<b>பாசனம் டீலா லிபிட் ஹேட் மற்றும் டீலா லிபிட் ஹேட்</b>	<b>Rents, Rates and Local Taxes</b>	<b>300,000</b>	
1404*75	கட்டிடங்களுக்கான வாடகையும் கூலிக்கட்டணமும்	பாசனம் டீலா லிபிட் ஹேட் மற்றும் டீலா லிபிட் ஹேட்	Rent & Hire charges of Buildings	150,000	
1404*76	வாகனங்களுக்கான வாடகையும் கூலிக்கட்டணமும்	பாசனம் டீலா லிபிட் ஹேட் மற்றும் டீலா லிபிட் ஹேட்	Rent & Hire charges of Vehicles	150,000	
<b>1405</b>	<b>ஏனையவை</b>	<b>பிற</b>	<b>Others</b>	<b>2,500,000</b>	
1405*82	துப்புரவு, சலவைக் கட்டணங்கள்	பாசனம் டீலா லிபிட் ஹேட் மற்றும் டீலா லிபிட் ஹேட்	Cleaning and Laundering Charges	1,000,000	
1405*83	பாதுகாப்பு கட்டணங்கள்	பாசனம் டீலா லிபிட் ஹேட்	Security Charges	1,500,000	
<b>1703</b>	<b>ஏனையவை</b>	<b>பிற</b>	<b>Others</b>	<b>359,000</b>	
1703*150	வருடாந்த உறுதிப்படுத்தலும் களஞ்சியப்படுத்தலும்	பாசனம் டீலா லிபிட் ஹேட் மற்றும் டீலா லிபிட் ஹேட்	Annual Verification & store	20,000	
1703*151	பத்திரிகைகள், அச்சிடல் மற்றும் விளம்பரங்கள்	பாசனம் டீலா லிபிட் ஹேட் மற்றும் டீலா லிபிட் ஹேட்	Newspapers, Printing & Advertisement	80,000	
1703*152	பயிற்சியும் பயிலுநருக்கான கொடுப்பனவும்	பாசனம் டீலா லிபிட் ஹேட் மற்றும் டீலா லிபிட் ஹேட்	Training & Trainees Allowance	120,000	
1703*153	நலன்புரி	பாசனம் டீலா லிபிட் ஹேட்	Welfare	30,000	
1703*154	எதிர்பாரா செலவுகள்	பாசனம் டீலா லிபிட் ஹேட்	Incidental	109,000	
<b>மொத்த செலவினம்</b>			<b>பிற</b>	<b>Total Expenditure</b>	<b>10,459,000</b>



முதலமைச்சரின் அமைச்சு - உள்வூராட்சி,  
தொழிற்சூறை மற்றும் தொழில் முனைவோர்  
மேம்பாடு, காணி, மின்சக்தி, வீடமைப்பும்  
நிர்மாணமும் மற்றும் சுற்றுலா.

புடாந அதுநயாஂடய - பலூந் பாலந, கர்துாந்ந  
஁ வயவசாய புவர்஁ந, ஓ஁தி, வீ஁லீ஁ல, நிவாச ஁  
ஓ஁கீரீதி ச஁ சஂவாரக.

**Chief Minister's Ministry - Local  
Government, Industries and Enterprise  
Promotion, Lands, Electricity, Housing and  
Construction and Tourism.**







## **Chief Minister's Ministry - Local Government, Industries & Enterprise Promotion, Lands, Electricity, Housing & Construction and Tourism.**

### **Mission**

Create and sustain conducive administrative environment, legal framework and capacities for good Governance and Development ensuring norms and standards of social development of people of Northern Province.

### **Key Functions**

- Providing leadership for good Governance and Development initiative.
- Providing policy guidelines on cross cutting critical matters.
- Facilitating Provincial administration to fully explore and utilize the potentials of the 13<sup>th</sup> Amendment and Provincial Councils Act.
- Monitoring and co-ordination of actors at different levels of Governance structures and harmonizing all initiatives.
- Ensuring fair and equal access to opportunities and justice to all.

தலைப்பு  
கீழ்க்  
Head 410

முதலமைச்சரின் அமைச்சு - உள்ளூராட்சி, தொழிற்துறை மற்றும் தொழில் முனைவோர் மேம்பாடு, காணி, மின்சக்தி, வீடமைப்பும் நிர்மாணமும் மற்றும் சுற்றுலா.

சூழலியல் அமைச்சு - மது, மதுக்கடை, கட்டுமானம் மற்றும் சுற்றுலா, மின்சக்தி, வீடமைப்பு மற்றும் சுற்றுலா.

Chief Minister's Ministry - Local Government, Industries and Enterprise Promotion, Lands, Electricity, Housing and Construction and Tourism.

விடயக்குறியீடு ரீதியாக செலவினங்களின் தொகுப்பு வடிகட்டிய அளவு பட்டியல்  
Summary of Expenditure by Object Code

ரூபா. ரூ. Rs.

குறியீடு கட்டிட Code	பிரிவு / விடயத்தலைப்பு காண்பது / வடிகட்டிய Category / Object Title	2014 உண்மை மதிப்பு Actual	2015 மதிப்பீடு அளவு Estimate	2016 மதிப்பீடு அளவு Estimate
1	தொகுதிக் கொடை பகுதியை சூழலியல் Block Grant (BG)	63,454,845	72,117,000	57,491,000
10	ஆளுங்குரிய வேதனாதிகள் புத்தக பதிகம் Personal Emoluments	22,767,668	29,363,000	34,991,000
1001	சம்பளமும் கலியும் வசூல் அல்லது வேதனா Salaries and Wages	10,499,571	12,173,000	12,145,000
1002	மேலதிக நேர, விடுமுறைக் கொடுப்பனவுகள் மேலதிக அல்லது வேதனா Overtime and Holiday Payments	1,176,476	2,374,000	1,700,000
1003	ஏனைய பதிகள் வேதனா Other Allowances	11,091,621	14,816,000	21,146,000
11	பிரயாணச் செலவு அளவு Travelling Expenses	524,762	1,960,000	900,000
1101	உள்ளூர் பிரயாணம் அளவு - தேசிய Travelling - Domestic	524,762	1,960,000	900,000
12	வழங்கல்கள் அளவு Supplies	3,301,915	6,452,000	4,277,000
1201	காகிதங்களும் அலுவலக தே.பொருட்களும் பொருட்கள் அல்லது வேதனா Stationery and Office Requisites	791,070	1,800,000	1,600,000
1202	எரிபொருளும் உராய்வு நீக்கிகளும் எரிபொருள் அல்லது வேதனா Fuel and Lubricants	2,238,817	3,400,000	2,075,000
1203	சீருடையும் உணவும் உணவு அல்லது வேதனா Diets and Uniforms	36,000	52,000	52,000
1205	ஏனையவை வேதனா Others	180,220	450,000	300,000
1206	இயந்திர, இலத்திரனியல் பொருட்கள் இயந்திர அல்லது வேதனா Mechanical and Electrical Goods	55,808	750,000	250,000
13	பராமரிப்பு செலவினங்கள் அளவு Maintenance Expenditure	3,650,739	5,550,000	4,500,000
1301	வாகனங்கள் வாகனம் Vehicles	1,820,656	2,700,000	3,000,000
1302	பொறித்தொகுதி, இயந்திரங்கள் மற்றும் உபகரணங்கள் பொறி அல்லது வேதனா Plant, Machinery and Equipment	37,250	700,000	500,000
1303	கட்டிடங்கள் கட்டிடம் Buildings	1,330,413	1,500,000	450,000
1304	ஏனையவை வேதனா Others	462,420	550,000	550,000

குறியீடு සංකේත Code	பிரிவு / விடயத்தலைப்பு කාණ්ඩය / ව්‍යය විෂය Category / Object Title	2014 உண்மை සත්‍යය Actual	2015 மதிப்பீடு ඇස්තමේන්තුව Estimate	2016 மதிப்பீடு ඇස්තමේන්තුව Estimate
1305	கட்டமைப்புகள் ඉදිකිරීම් Structures	0	100,000	0
14	ஒப்பந்த சேவைகள் නිවිසුම් තන සේවා Contractual Services	6,210,905	12,235,000	5,460,000
1401	போக்குவரத்து ප්‍රවාහන Transport	15,296	350,000	150,000
1402	தொலைத் தொடர்பும் තැපැල් තා සිදුලි සංදේශ සේවා Postal and Communication	629,910	1,822,000	1,050,000
1403	மின்சாரமும் நீரும் විදුලිය හා ජලය Electricity and Water	575,241	1,300,000	900,000
1404	வாடகை, கூலிக்கட்டணம் மற்றும் உள்ளூர் வரிகள் බදු කුලී හා පළාත් පාලන ආයතනවලට ගෙවනු ලබන වටිපනම් සහ බදු Rents, Rates and Local Taxes	4,620,000	6,050,000	1,060,000
1405	ஏனையவை වෙනත් Others	370,458	2,713,000	2,300,000
15	மாற்றல்கள் මාරු කිරීම් හා ප්‍රදාන Transfers and Grants	117,341	300,000	250,000
1506	அரசு உழியர்களுக்கான சொத்து கடன் வட்டி රාජ්‍ය සේවකයන්ගේ දේපළ ණය වොලිය Property Loan interest to Public Servants	117,341	300,000	250,000
17	மானியங்கள் மற்றும் ஏனைய மீ.வ.செலவுகள் සහනාධාර හා අනෙකුත් පුනරාවර්ධන වියදම් Subsidies and Other Recurrent Expenses	26,881,515	16,257,000	7,113,000
1701	இழப்புகளும் பதிவுகீழ்த்தலும் පාඩු හා තො හැරීම් Losses and Write-Off	0	75,000	35,000
1702	අතිරිච්ඡාදන සේවාවන් අනවේක්ෂිත සේවා Contingency Services	0	400,000	150,000
1703	ஏனையவை වෙනත් Others	26,881,515	15,782,000	6,928,000
2	பிரமாண அடிப்படையிலான கொடை උපමාන පාදක ප්‍රදාන Criteria Based Grant (CBG)	11,162,008	8,000,000	8,000,000
20	மூல. சொத்துகளின் புனர்நிர்மாணமும் விரிவாக்கமும் මූලධන වත්කම් පුනරුත්ථාපනය හා වැඩි දියුණු කිරීම Reha. & Imp. of Capital Assets	0	0	1,000,000
2002	பொறித்தொகுதி, இயந்திரங்கள் மற்றும் உபகரணங்கள் යන්ත්‍ර හා යන්ත්‍රෝපකරණ Plant, Machinery and Equipment	0	0	400,000
2003	வாகனங்கள் වාහන Vehicles	0	0	200,000
2004	ஏனையவை වෙනත් Others	0	0	400,000
21	மூல. சொத்துகளின் கொள்வனவு මූලධන වත්කම් අත්පත් කරගැනීම Acquisition of Capital Assets	5,197,823	2,000,000	1,000,000
2102	தளபடமும், அலுவலக உபகரணங்களும் තැන හා සේව සහ කාර්යාලීය උපකරණ Furniture and Office Equipment	5,197,823	1,000,000	700,000
2103	பொறித்தொகுதி, இயந்திரங்கள் மற்றும் உபகரணங்கள் යන්ත්‍ර හා යන්ත්‍රෝපකරණ Plant, Machinery and Equipment	0	1,000,000	300,000
25	ஏனைய மூலதனச் செலவுகள் අනෙකුත් මූලධන වියදම් Other Capital Expenditure	5,964,185	6,000,000	6,000,000

குறியீடு கode	பிரிவு / விடயத்தலைப்பு காණ்டிய / வடய தீதய Category / Object Title	2014 உண்மை யதய Actual	2015 மதிப்பீடு அடயததேததத Estimate	2016 மதிப்பீடு அடயததேததத Estimate
2501	மீள்கட்டமைப்பு புதிததததததததத Restructuring	5,964,185	6,000,000	6,000,000
3	மாகாண குறித்ததததததததத அபிவிருத்திக் கொடை பலாத் தீதீதீத ததததததத Provincial Specific Development Grant (PSDG)	28,423,705	41,000,000	59,000,000
20	மூல. சொத்துகளின் புனர்தீரமானமும் விரிவாக்கமும் உலகத தததத தததததததததத தத தத தீததத தீதத Reha. & Imp. of Capital Assets	28,423,705	41,000,000	59,000,000
2004	ஏததததத ததத Others	28,423,705	41,000,000	59,000,000
மொத்த செலவினம்      உத தததத      Total Expenditure		103,040,558	121,117,000	124,491,000

**தலைப்புக்கள் ரீதியாக பதவியினர் தொகுப்பு கீர்தய அதுவ கார்தய ததததத ததததத**  
**Summary of Cadre by Head**

இல ஈ. NO	சேவை மட்டம் தீதீத தததத Service Level	அனுமதிக்கப்பட்ட அதுத Approved	2015 மதிப்பீடு அடயததேததத Estimate	2016 மதிப்பீடு அடயததேததத Estimate
4	சிரேஷ்ட மட்டம்      தீதீத தததத      Senior Level	11	5	6
3	மூன்றாம் மட்டம்      ததததத தததத      Tertiary Level	6	6	4
2	இரண்டாம் மட்டம்      தீதீத தததத      Secondary Level	47	29	30
1	ஆரம்ப மட்டம்      தததத தததத      Primary Level	17	12	11
மொத்தம்      தததத      Total		81	52	51

**நிதி மூலங்கள் ரீதியாக செலவினங்களின் தொகுப்பு உலக உலகதத அதுவ தீதத தததத தததத**  
**Summary of EXpenditure by Source of Finance**

ரூபா. ரூ. Rs.

குறியீடு கode	பிரிவு / விடயத்தலைப்பு காණ்டிய / வடய தீதய Category / Object Title	2014 உண்மை யதய Actual	2015 மதிப்பீடு அடயததேததத Estimate	2016 மதிப்பீடு அடயததேததத Estimate
1	தொகுதிக் கொடை ததததத ததத Block Grant (BG)	63,454,845	72,117,000	57,491,000
2	தீரமான அடிப்படையிலான கொடை தததத ததத ததத Criteria Based Grant (CBG)	11,162,008	8,000,000	8,000,000
3	மாகாண குறித்ததததததததத அபிவிருத்திக் கொடை பலாத் தீதீதீத ததததததத Provincial Specific Development Grant (PSDG)	28,423,705	41,000,000	59,000,000
மொத்த செலவினம்      உத தததத      Total Expenditure		103,040,558	121,117,000	124,491,000

விடயக்குறியீடு ரீதியாக செலவினங்களின் தொகுப்பு வரவு விலகல் அனுபவ வியக்கி சாராண்ட  
Summary of Expenditure by Category

ரூபா. ரூ. Rs.

குறியீடு காண்ட Code	பிரிவு / விடயத்தலைப்பு காண்டவிலகல் / வரவு விலகல் Category / Object Title	2014 உண்மை கண்டக Actual	2015 மதிப்பு அளவீடு Estimate	2016 மதிப்பு அளவீடு Estimate
1	தொகுதிக்கொண்ட காண்டவிலகல் Block Grant (BG)	63,454,845	72,117,000	57,491,000
10	ஆளுக்கிரிய வேண்டகாதிகள் புரக்கல் Personal Emoluments	22,767,668	29,363,000	34,991,000
11	பிரயாணக் செலவு கண்டவிலகல் Travelling Expenses	524,762	1,960,000	900,000
12	வழங்கல்கள் கண்டவிலகல் Supplies	3,301,915	6,452,000	4,277,000
13	பராமரிப்பு செலவினங்கள் கண்டவிலகல் Maintenance Expenditure	3,650,739	5,550,000	4,500,000
14	ஒப்புத்த செலவுகள் கண்டவிலகல் Contractual Services	6,210,905	12,235,000	5,460,000
15	மாற்றல்கள் கண்டவிலகல் Transfers and Grants	117,341	300,000	250,000
17	மாணியங்கள் மற்றும் ஏண்டய மீ.வ.செலவுகள் கண்டவிலகல் Subsidies and Other Recurrent Expenses	26,881,515	16,257,000	7,113,000
2	பிரமாண அடிப்படையிலான கொண்ட கண்டவிலகல் Criteria Based Grant (CBG)	11,162,008	8,000,000	8,000,000
20	மூல. சொத்துகளின் புனரிர்மாணமும் விரிவாக்கமும் கண்டவிலகல் Reha. & Imp. of Capital Assets	0	0	1,000,000
21	மூல. சொத்துகளின் கொண்டவளவு கண்டவிலகல் Acquisition of Capital Assets	5,197,823	2,000,000	1,000,000
25	ஏண்டய மூலதனக் செலவுகள் கண்டவிலகல் Other Capital Expenditure	5,964,185	6,000,000	6,000,000
3	மாகாண குறித்தொதுக்கப்பட்ட அபிவிருத்திக்கொண்ட கண்டவிலகல் Provincial Specific Development Grant (PSDG)	28,423,705	41,000,000	59,000,000
20	மூல. சொத்துகளின் புனரிர்மாணமும் விரிவாக்கமும் கண்டவிலகல் Reha. & Imp. of Capital Assets	28,423,705	41,000,000	59,000,000
	மொத்த செலவினம் கண்டவிலகல் Total Expenditure	103,040,558	121,117,000	124,491,000

தலைப்பு  
கீழ்க  
Head

410

முதலமைச்சரின் அமைச்சு - உள்நாட்டு, தொழிற்துறை மற்றும் தொழில் முனைவோர் மேம்பாடு, காணி, மின்சக்தி, வீடமைப்பும் நிர்மாணமும் மற்றும் சுற்றுலா.

சுவாமி அமைச்சு - சலாட் சாலன், கட்டுமானம் மற்றும் வசதியான சுவாமி, ஓய்வூதிய, வீட்டுவசதி, கிணர் மற்றும் கட்டுமானம் மற்றும் சுற்றுலா.

Chief Minister's Ministry - Local Government, Industries and Enterprise Promotion, Lands, Electricity, Housing and Construction and Tourism.

நிகழ்ச்சித்திட்டம்  
வகைப்படுத்தல்  
Programme

03

மாநாள் நிர்வாகம்  
சலாட் சலாட்  
Provincial Administration

கருத்திட்டம்  
வகைப்படுத்தல்  
Project

01

முதலமைச்சரும் அவரது பிரத்தியேக உத்தியோகத்தர்களும்  
அமைச்சரின் சலாட் சலாட் கட்டுமானம்  
Chief Minister and His Personal Staff

விடயக்குறியீடு ரீதியாக செலவினங்களின் தொகுப்பு வகை விவரம் அல்லது விவரம்  
Summary of Expenditure by Object Code

ரூபா. ரூ. Rs.

குறியீடு கட்டுமானம் Code	பிரிவு / விடயத்தலைப்பு கட்டுமானம் / வகை விவரம் Category / Object Title	2014 உண்மை கட்டுமானம் Actual	2015 மதிப்பீடு அதிகமதிப்பீடு Estimate	2016 மதிப்பீடு அதிகமதிப்பீடு Estimate
1	தொகுதிக்கு கொடை கட்டுமானம் Block Grant (BG)	37,393,263	34,746,000	23,830,000
10	ஆளுங்குரிய வேதனாதிகள் சலாட் சலாட் Personal Emoluments	8,466,961	12,844,000	11,830,000
1001	சம்பளமும் கூலியும் சலாட் சலாட் Salaries and Wages	2,670,630	3,711,000	3,010,000
1002	மேலதிக நேர, விடுமுறைக் கொடுப்பனவுகள் சலாட் சலாட் Overtime and Holiday Payments	396,831	700,000	700,000
1003	ஏனைய படிக்கல்கள் சலாட் சலாட் Other Allowances	5,399,500	8,433,000	8,120,000
11	பிரயாணச் செலவு கட்டுமானம் Travelling Expenses	418,290	1,460,000	600,000
1101	உள்நாட்டு பிரயாணம் கட்டுமானம் - சலாட் சலாட் Travelling - Domestic	418,290	1,460,000	600,000
12	வழங்கல்கள் கட்டுமானம் Supplies	913,091	2,800,000	1,300,000
1201	காகிதாதிகளும் அலுவலக தே.கொருட்களும் கட்டுமானம் மற்றும் அலுவலக தே.கொருட்களும் Stationery and Office Requisites	302,715	1,000,000	600,000
1202	எரிபொருளும் உராய்வு நகல்களும் கட்டுமானம் மற்றும் அலுவலக தே.கொருட்களும் Fuel and Lubricants	510,624	1,000,000	500,000
1205	ஏனையவை சலாட் சலாட் Others	80,319	300,000	100,000
1206	இயந்திர, இலத்திரனியல் பொருட்கள் கட்டுமானம் மற்றும் அலுவலக தே.கொருட்களும் Mechanical and Electrical Goods	19,433	500,000	100,000
13	பராமரிப்பு செலவினங்கள் கட்டுமானம் Maintenance Expenditure	2,005,672	2,650,000	1,750,000
1301	வாகனங்கள் சலாட் சலாட் Vehicles	531,079	1,000,000	1,000,000
1302	பொறித்தொகுதி, இயந்திரங்கள் மற்றும் உபகரணங்கள் கட்டுமானம் மற்றும் அலுவலக தே.கொருட்களும் Plant, Machinery and Equipment	13,250	400,000	300,000
1303	கட்டிடங்கள் சலாட் சலாட் Buildings	1,240,393	1,000,000	200,000
1304	ஏனையவை சலாட் சலாட் Others	220,950	250,000	250,000
14	ஒப்பந்த சேவைகள் கட்டுமானம் Contractual Services	5,137,403	8,972,000	2,900,000



குறியீடு பின்ன Code	பிரிவு / விடயத்தலைப்பு காணியம் / வடய விதம் Category / Object Title	2014 உண்மை பணம் Actual	2015 மதிப்பீடு அடிக்கணக்கில் Estimate	2016 மதிப்பீடு அடிக்கணக்கில் Estimate
1401	போக்குவரத்து புலன Transport	15,296	300,000	50,000
1402	தபாலும் தொலைத்தொடர்பும் தட்டில் தானத் தா திட்டி பன்னெ பன்னெ Postal and Communication	269,397	1,272,000	600,000
1403	மின்சாரமும் நீரும் விட்டில் தா பட்டில் Electricity and Water	215,245	700,000	500,000
1404	வாடகை, கூலிக்கட்டணம் மற்றும் உள்ளூர் வரிக்கள் வட்ட வட்டி தா பட்டில் பட்டில் தா பட்டில் பட்டில் பட்டில் Rents, Rates and Local Taxes	4,620,000	6,000,000	1,050,000
1405	ஏனையவை பன்னெ Others	17,465	700,000	700,000
17	மானியங்கள் மற்றும் ஏனைய மீ.வ.செலவுகள் பன்னெ பன்னெ பன்னெ Subsidies and Other Recurrent Expenses	20,451,846	6,020,000	5,450,000
1701	இழப்புகளும் பதிவுத்தலும் பட்டி தா பட்டி Losses and Write-Off	0	50,000	10,000
1702	எதிர்பாராத சேவைகள் பன்னெ பன்னெ Contingency Services	0	300,000	100,000
1703	ஏனையவை பன்னெ Others	20,451,846	5,670,000	5,340,000
2	பிரமாண அடிப்படையிலான கொடை பட்டில் பட்டில் Criteria Based Grant (CBG)	9,963,598	6,000,000	6,000,000
21	மூல, சொத்துக்களின் கொள்வனவு பட்டில் பன்னெ Acquisition of Capital Assets	3,999,413	0	0
2102	தளபடமும், அலுவலக உபகரணங்களும் பன்னெ பன்னெ பன்னெ Furniture and Office Equipment	3,999,413	0	0
25	ஏனைய மூலதனச் செலவுகள் பன்னெ பன்னெ Other Capital Expenditure	5,964,185	6,000,000	6,000,000
2501	மீள்கட்டமைப்பு பன்னெ பன்னெ Restructuring	5,964,185	6,000,000	6,000,000
மொத்த செலவினம் பட்டில் பன்னெ Total Expenditure		47,356,861	40,746,000	29,830,000

விடயவிரிவுகள் ரீதியாக செலவினங்களின் தொகுப்பு வடய விதம் விவரம் அது விட்டில் பன்னெ பன்னெ

Summary of Expenditure by Object Detail

குறியீடு பின்ன Code	விடயம் / விடயவிரிவு தலைப்பு வடய விதம் / வடய விதம் விவரம் Object / Object Detail Title		2016 மதிப்பீடு அடிக்கணக்கில் Estimate
1003	ஏனைய பட்டிகள்	பன்னெ பன்னெ	8,120,000
1003*01	வாழ்க்கைச் செலவுப்படி	பன்னெ பன்னெ	996,000
1003*02	உபசரணப்படி	பன்னெ பன்னெ	24,000
1003*12	எரிபொருட்படி	பன்னெ பன்னெ	3,524,000
1003*15	விசேடப்படி	பன்னெ பன்னெ	456,000
1003*17	ஓய்வூதிய நிதி பங்களிப்பு	பன்னெ பன்னெ	600,000
1003*22	வாகனப்படி	பன்னெ பன்னெ	1,080,000
1003*27	இடைக்காலப் படி	பன்னெ பன்னெ	1,440,000
1202	எரிபொருளும் உராய்வு நகல்களும்	பன்னெ பன்னெ	500,000

குறியீடு கொடை Code	விடயம் / விடயவிபரத் தலைப்பு பொருள் / பொருள் விவரம் Object / Object Detail Title			2016 மதிப்பீடு அளவீடு Estimate
1202*35	எரிபொருள், உராய்வு நீக்கிகள் - அலுவலக வாகனங்கள்	ஊர்தி வாகன லூபெயர் - காப்பாற்றல்	Fuel and Lubricants - Office Vehicles	500,000
1205	ஏனையவை	பிற	Others	100,000
1205*45	நுகர்வுப் பொருட்கள்	பயன்பாட்டு பொருட்கள்	Consumable Items	100,000
1304	ஏனையவை	பிற	Others	250,000
1304*50	பேருந்து மற்றும் மின்விநியோககரிகளின் பராமரிப்பு	பேருந்து மற்றும் மின்விநியோககரி வாகனங்களின் பராமரிப்பு	Maintenance of Passenger Bus & Generator	150,000
1304*51	இயந்திரம் மற்றும் கணினி உபகரண பராமரிப்பு	இயந்திரம், கணினி அறை மற்றும் கணினி அறை மற்றும் கணினி அறை	Maintenance of Machines, Computer Room & Accessories	100,000
1402	தொலைத்தொடர்பும்	தொலைத்தொடர்பும்	Postal and Communication	600,000
1402*70	தொலைத்தொடர்பு - அலுவலகம்	தொலைத்தொடர்பு - அலுவலகம்	Telecommunication - Official	300,000
1402*71	தொலைத்தொடர்பு - வதிவிடம்	தொலைத்தொடர்பு - வதிவிடம்	Telecommunication - Residential	200,000
1402*72	தபாற் கட்டணங்கள்	தபாற் கட்டணங்கள்	Postal Charges	100,000
1405	ஏனையவை	பிற	Others	700,000
1405*81	சட்ட ரீதியான செலவுகள்	சட்ட ரீதியான செலவுகள்	Legal Expenses	300,000
1405*82	துப்புரவு, சலவைக் கட்டணங்கள்	துப்புரவு, சலவைக் கட்டணங்கள்	Cleaning and Laundering Charges	200,000
1405*84	ஒப்பந்த கொடுப்பனவுகள்	ஒப்பந்த கொடுப்பனவுகள்	Contractual Payment	200,000
1703	ஏனையவை	பிற	Others	5,340,000
1703*150	வருடாந்த உறுதிப்படுத்தலும் களஞ்சியப்படுத்தலும்	வருடாந்த உறுதிப்படுத்தலும் களஞ்சியப்படுத்தலும்	Annual Verification & store	7,000
1703*151	பத்திரிகைகள், அச்சிடல் மற்றும் விளம்பரங்கள்	பத்திரிகைகள், அச்சிடல் மற்றும் விளம்பரங்கள்	Newspapers, Printing & Advertisement	300,000
1703*152	பயிற்சியும் பயிலுநருக்கான கொடுப்பனவும்	பயிற்சியும் பயிலுநருக்கான கொடுப்பனவும்	Training & Trainees Allowance	240,000
1703*153	நலன்புரி	நலன்புரி	Welfare	668,000
1703*154	எதிர்பாரா செலவுகள்	எதிர்பாரா செலவுகள்	Incidental	3,600,000
1703*159	புத்தகங்களும் மாதாந்த சஞ்சிகைகளும்	புத்தகங்களும் மாதாந்த சஞ்சிகைகளும்	Books & Periodicals	400,000
1703*160	கலாச்சார, மதம் மற்றும் இனக்கப்பாடுகள்	கலாச்சார, மதம் மற்றும் இனக்கப்பாடுகள்	Cultural Religious and Reconciliation	100,000
1703*167	விளையாட்டுக்கள்	விளையாட்டுக்கள்	Sports & Games	25,000
மொத்த செலவினம்				15,610,000
பிறவுடல் செலவுகள்				
Total Expenditure				

தலைப்பு  
கிப்பை  
Head

410

முதலமைச்சரின் அமைச்சு - உள்ளூராட்சி, தொழிற்துறை மற்றும் தொழில் முனைவோர் மேம்பாடு, காணி, மின்சக்தி, வீடமைப்பும் நிர்மாணமும் மற்றும் சுற்றுலா.

புதிய அமைச்சு - பஞ்சவர்ண, கட்டிடம் அல்லது வரலாறு பற்றிய, ஓய்வூதிய, வீட்டுவசதி, திட்டம் அல்லது ஓய்வூதிய பணியை.

Chief Minister's Ministry - Local Government, Industries and Enterprise Promotion, Lands, Electricity, Housing and Construction and Tourism.

நிகழ்ச்சித்திட்டம்  
வட்டிப்பணம்  
Programme

03

மாகாண நிர்வாகம்  
பஞ்சவர்ண  
Provincial Administration

கருத்திட்டம்  
வாசலியை  
Project

02

பொது நிர்வாகமும் நிதியும்  
பொது நிர்வாகம் அல்லது நிதி  
General Administration & Finance

விடயக்குறியீடு ரீதியாக செலவினங்களின் தொகுப்பு வரலாறு அடிப்படையில் பின்புலம்  
Summary of Expenditure by Object Code

ரூபா. ரூ. Rs.

குறியீடு பின்புலம் Code	பிரிவு / விடயத்தலைப்பு காணியை / வரலாறு Category / Object Title	2014 உண்மை பின்புலம் Actual	2015 மதிப்பீடு அடிப்படையில் Estimate	2016 மதிப்பீடு அடிப்படையில் Estimate
1	தொகுதிக்கொடை பின்புலம் Block Grant (BG)	26,061,582	37,371,000	33,661,000
10	ஆளுங்குரிய வேதனாதிக்கள் பின்புலம் Personal Emoluments	14,300,707	16,519,000	23,161,000
1001	சம்பளமும் கூலியும் பின்புலம் அல்லது Salaries and Wages	7,828,941	8,462,000	9,135,000
1002	மேலதிக நேர, விடுமுறைக்கொடுப்பனவுகள் அல்லது விடுமுறை நேரம் Overtime and Holiday Payments	779,645	1,674,000	1,000,000
1003	ஏனைய பின்புலம் பின்புலம் Other Allowances	5,692,121	6,383,000	13,026,000
11	பிரயாணச் செலவு அல்லது பின்புலம் Travelling Expenses	106,472	500,000	300,000
1101	உள்ளூர் பிரயாணம் அல்லது பின்புலம் - தேசிய Travelling - Domestic	106,472	500,000	300,000
12	வழங்கல்கள் பின்புலம் Supplies	2,388,824	3,652,000	2,977,000
1201	காணியைகளும் அலுவலக தே.பொருட்களும் பின்புலம் அல்லது அலுவலக தே.பொருட்களும் Stationery and Office Requisites	488,355	800,000	1,000,000
1202	எரிபொருளும் உராய்வு நகல்களும் பின்புலம் அல்லது எரிபொருள் Fuel and Lubricants	1,728,193	2,400,000	1,575,000
1203	சீருடைபின்புலம் உணவும் பின்புலம் அல்லது சீருடை Diets and Uniforms	36,000	52,000	52,000
1205	ஏனையவை பின்புலம் Others	99,901	150,000	200,000
1206	இயந்திர, இலத்திரனியல் பொருட்கள் பின்புலம் அல்லது இயந்திர அல்லது Mechanical and Electrical Goods	36,375	250,000	150,000
13	பராமரிப்பு செலவினங்கள் பின்புலம் Maintenance Expenditure	1,645,067	2,900,000	2,750,000
1301	வாகனங்கள் பின்புலம் Vehicles	1,289,577	1,700,000	2,000,000
1302	பொறித்தொகுதி, இயந்திரங்கள் மற்றும் உபகரணங்கள் பின்புலம் அல்லது பொறித்தொகுதி Plant, Machinery and Equipment	24,000	300,000	200,000
1303	கட்டிடங்கள் பின்புலம் Buildings	90,020	500,000	250,000
1304	ஏனையவை பின்புலம் Others	241,470	300,000	300,000

குறியீடு கode	பிரிவு / விடயத்தலைப்பு காண்பியம் / பொருள் Category / Object Title	2014 உண்மை பாணம் Actual	2015 மதிப்பீடு அளவீடு Estimate	2016 மதிப்பீடு அளவீடு Estimate
1305	கட்டமைப்புகள் Structures	0	100,000	0
14	ஒப்பந்த சேவைகள் Contractual Services	1,073,502	3,263,000	2,560,000
1401	போக்குவரத்து Transport	0	50,000	100,000
1402	தபாலும் தொலைத்தொடர்பும் Postal and Communication	360,513	550,000	450,000
1403	மின்சாரமும் நீரும் Electricity and Water	359,996	600,000	400,000
1404	வாடகை, கூலிக்கட்டணம் மற்றும் உள்ளூர் வரிகள் Rents, Rates and Local Taxes	0	50,000	10,000
1405	ஏனையவை Others	352,993	2,013,000	1,600,000
15	மாற்றல்கள் Transfers and Grants	117,341	300,000	250,000
1506	அரசு உழியர்களுக்கான சொத்து கடன் வட்டி Property Loan interest to Public Servants	117,341	300,000	250,000
17	மானியங்கள் மற்றும் ஏனைய மீ.வ.செலவுகள் Subsidies and Other Recurrent Expenses	6,429,669	10,237,000	1,663,000
1701	இழப்புகளும் பதிவுத்தகவும் Losses and Write-Off	0	25,000	25,000
1702	எதிர்பாராத சேவைகள் Contingency Services	0	100,000	50,000
1703	ஏனையவை Others	6,429,669	10,112,000	1,588,000
2	பிரமாண அடிப்படையிலான கொடை Criteria Based Grant (CBG)	1,198,410	2,000,000	2,000,000
20	மூல. சொத்துகளின் புனர்தீர்மானமும் விரிவாக்கமும் Reha. & Imp. of Capital Assets	0	0	1,000,000
2002	பொறித்தொகுதி, இயந்திரங்கள் மற்றும் உபகரணங்கள் Plant, Machinery and Equipment	0	0	400,000
2003	வாகனங்கள் Vehicles	0	0	200,000
2004	ஏனையவை Others	0	0	400,000
21	மூல. சொத்துகளின் கொள்வனவு Acquisition of Capital Assets	1,198,410	2,000,000	1,000,000
2102	தளபடமும், அலுவலக உபகரணங்களும் Furniture and Office Equipment	1,198,410	1,000,000	700,000
2103	பொறித்தொகுதி, இயந்திரங்கள் மற்றும் உபகரணங்கள் Plant, Machinery and Equipment	0	1,000,000	300,000
3	மாகாண குறித்தொதுக்கப்பட்ட அபிவிருத்திக் கொடை Provincial Specific Development Grant (PSDG)	28,423,705	41,000,000	59,000,000
20	மூல. சொத்துகளின் புனர்தீர்மானமும் விரிவாக்கமும் Reha. & Imp. of Capital Assets	28,423,705	41,000,000	59,000,000
2004	ஏனையவை Others	28,423,705	41,000,000	59,000,000
	மொத்த செலவினம் Total Expenditure	55,683,697	80,371,000	94,661,000

விடயவிபரங்கள் ரீதியாக செலவினங்களின் தொகுப்பு வரம்பு விவரம் அளிக்கும் விவரம்

Summary of Expenditure by Object Detail

ரூபா. ரூ. Rs.

குறியீடு கode	விடயம் / விடயவிபரத் தலைப்பு வரம்பு விவரம் / வரம்பு விவரம் Object / Object Detail Title	2016 மதிப்பீடு அதிகமாக Estimate
1003	ஏனைய படிக்கல்கள்	13,026,000
1003*01	வாழ்க்கைச் செலவுப்படி	3,557,000
1003*02	உபசரணப்படி	12,000
1003*03	மொழித் தேர்ச்சிப்படி	82,000
1003*12	எரிபொருட்படி	911,000
1003*14	நிர்வாகப்படி	840,000
1003*15	விசேடப்படி	1,696,000
1003*19	விடுமுறைக்கான புகையிரத ஆணைச்சீட்டு	300,000
1003*22	வாகனப்படி	720,000
1003*26	தொலைபேசிப் படி	348,000
1003*27	இடைக்காலப் படி	4,560,000
1202	எரிபொருளும் உராய்வு நீக்கிகளும்	1,575,000
1202*35	எரிபொருள், உராய்வு நீக்கிகள் - அலுவலக வாகனங்கள்	1,500,000
1202*36	எரிபொருள் - பேருந்து மற்றும் மின்னிறப்பாக்கி	75,000
1203	சீருடையும் உணவும்	52,000
1203*41	சீருடை	52,000
1205	ஏனையவை	200,000
1205*45	நுகர்வுப் பொருட்கள்	190,000
1205*46	முதலமைச்சர் விருது	10,000
1304	ஏனையவை	300,000
1304*50	பேருந்து மற்றும் மின்னிறப்பாக்கி பராமரிப்பு	50,000
1304*51	இயந்திரம் மற்றும் கணினி உபகரண பராமரிப்பு	250,000
1402	தபாலும் தொலைத்தொடர்பும்	450,000
1402*70	தொலைத்தொடர்பு - அலுவலகம்	400,000
1402*72	தபாற் கட்டணங்கள்	50,000
1404	வாடகை, கூலிக்கட்டணம் மற்றும் உள்	10,000
1404*75	கட்டிடங்களுக்கான வாடகையும் கூலிக்கட்டணமும்	10,000
1405	ஏனையவை	1,600,000
1405*81	சட்ட ரீதியான செலவுகள்	200,000
1405*82	துப்புரவு, சலவைக் கட்டணங்கள்	619,000

குறியீடு சംකේත Code	விடயம் / விடயவிபரத் தலைப்பு වැය විෂය / වැය විෂය විස්තර Object / Object Detail Title			2016 மதிப்பு අගයමේන්තුව Estimate	
1405*83	பாதுகாப்பு கட்டணங்கள்	ආරක්ෂක වියදම්	Security Charges	781,000	
1703	ஏனையவை	වෙනත්	Others	1,588,000	
1703*150	வருடாந்த உறுதிப்படுத்தலும் களஞ்சியப்படுத்தலும்	වාර්ෂික සත්‍යාපනය හා ගබඩා	Annual Verification & store	7,000	
1703*151	பத்திரிகைகள், அச்சிடல் மற்றும் விளம்பரங்கள்	පුවත්පත්, ඉදිරිපය හා දැන්වීම්	Newspapers, Printing & Advertisement	300,000	
1703*152	பயிற்சியும் பயிலுநருக்கான கொடுப்பனவும்	පුහුණුව හා පුහුණුවන්නන් සඳහා දීමනා	Training & Trainees Allowance	780,000	
1703*153	நலன்புரி	සුභසාධන	Welfare	50,000	
1703*154	எதிர்பாரா செலவுகள்	අමතර	Incidental	406,000	
1703*160	கலாச்சார, மதம் மற்றும் இனக்கலப்பாடுகள்	සංස්කෘතික, ආගමික හා ප්‍රතිසන්ධාන	Cultural Religious and Reconciliation	15,000	
1703*167	விளையாட்டுக்கள்	ක්‍රීඩා හා තරඟ	Sports & Games	30,000	
மொத்த செலவினம்			එකතුව වසඵ	<b>Total Expenditure</b>	<b>18,801,000</b>



## மாகாண உள்ளூராட்சித் திணைக்களம்

### பணிக்கூற்று

கிராமிய இணைப்புகள், பொதுப்பயன்பாட்டு சேவைகள் மற்றும் சிறந்த சுற்றாடல் சேவைகளை சமத்துவமாக முன்னேற்றுவதற்கு வடக்கு மாகாண உள்ளூராட்சி மன்றங்களின் இயலாமை அபிவிருத்தி செய்து வலுப்படுத்துவதன் மூலம் உள்ளூராட்சி அதிகாரசபைகளின் ஜனநாயக செயல்முறை மேம்பாட்டிற்கு பலமும், ஒத்துழைப்பும் வழங்கல்.

### பிரதான தொழிற்பாடுகள்

- வட மாகாணத்தில் தரமான கிராமிய வீதி வலையமைப்பை ஸ்தாபித்து செயற்படுத்தல்.
- பொதுப் பயன்பாட்டுச் சேவைகளுக்கான ஏற்பாடு.
- உள்ளூராட்சி மன்ற சேவைகளையும் திண்மக்கழிவு முகாமைத்துவத்தையும் மேம்படுத்தல்.
- தேசிய வலையமைப்புக்குள் உள்ளடங்காத பிரதேசத்திற்கான மாற்று மின்வலு பெற்றுக்கொள்ளக்கூடியதாக இருப்பதை உறுதி செய்தல்.
- உள்ளூர் நல்லாட்சியை உயர்த்துதல்.

## பலூன் பாலன டேபார்ட்மென்டுவ

### தெலேவர

ஊமீய சமீவன்தொ, ஊவன ருபயேடுதொ சேவாவன் ஊ விடுசீய் ருபீசர சேவாவன் ஊதானவ டீஊஊவவ பலூன் பாலன ஊயனவன்தே காதீசக்தூதொ ஊவர்ட்வன கர, ஊதீதூன் கிரீதூ ஊதீன் ருஊர் பலூன் பாலன ஊயனவன்தே ருதான்தீய ஊயாஊதே ருதனதீயவ வலயன் ஊயேடுயன் ஊபீதீதூ.

### ரூவான காதீயன்

- ருஊர் பலூன் ருபீசர் தன்தீயே ஊமீய ஊர்ட பாலன ஊபீதீதூ கர பவன்தாவை யூ.
- ஊவன ருபயேடுதொ சேவாவன் ஊஊ விடுவிவான ஊரூதீதூ.
- பலூன் பாலன ஊயனவன்தே சேவாவன் ஊ ஊ ஊ ஊஊஊ கலூதூகரஊய ரூவர்ட்வன கிரீதூ.
- தானீக பாலன ஊஊ ஊஊஊன் தூஊ ரூஊஊ ஊஊ விஊஊ விஊஊ வலய ஊவான ஊஊ வவ ஊஊஊ கிரீதூ.
- ஊவனீய ரூஊஊ ஊ பாலனவ ருபீசர் கிரீதூ.

## Provincial Department of Local Government

### Mission

Support and strengthen the process of democratic enhancement of local authorities in the Northern Province by developing capacity and empowering local authorities to improve the rural accessibility, public utility services, and better environment service in equitable manner.

### Key Functions

- Establishment and operation of quality rural roads net work in Northern Province.
- Provision of Public utility services.
- Enhancement of Local authority service and waste management.
- Ensuring access of alternative energy to non national grid area.
- Promotion of local good governance.





விடயக்குறியீடு ரீதியாக செலவினங்களின் தொகுப்பு வடய விசய அனுப விசயடி சாராங்கய  
Summary of Expenditure by Object Code

ரூபா. ரூ. Rs.

குறியீடு காண்க Code	பிரிவு / விடயத்தலைப்பு காண்க / வடய விசய Category / Object Title	2014 உண்மை கறகய Actual	2015 மதிப்பு அடிக்கறகய Estimate	2016 மதிப்பு அடிக்கறகய Estimate
1	தொகுதிக் கொடை பாலுதிக அடக Block Grant (BG)	1,078,512,620	1,258,949,000	1,816,200,000
10	ஆளுக்குரிய வேதனாதிக்கள் புடிக்கல பகிதகி Personal Emoluments	73,554,303	69,551,000	93,919,000
1001	சம்பளமும் கூலியும் புடிக்கல பகிதகி Salaries and Wages	43,990,186	40,042,000	40,392,100
1002	மேலதிக நேர, விடுமுறைக் கொடுப்பனவுக்கள் அகறகல பகிதகி அகறகல பகிதகி Overtime and Holiday Payments	763,837	1,250,000	1,250,000
1003	ஏனைய படிக்கல பகிதகி அகறகல பகிதகி Other Allowances	28,800,280	28,259,000	52,276,900
11	பிரயாணச் செலவு கறகல விசயடி Travelling Expenses	1,631,276	1,500,000	1,500,000
1101	உள்நாட்டு பிரயாணம் கறகல விசயடி - டேக்கல Travelling - Domestic	1,631,276	1,500,000	1,500,000
12	வழங்கலக்கள் புடிக்கல Supplies	2,718,228	4,625,000	4,694,000
1201	காகிதாதிக்களும் அலுவலக தே.பொருட்களும் புடிக்கல பகிதகி அகறகல பகிதகி Stationery and Office Requisites	1,266,216	1,800,000	1,800,000
1202	எரிபொருளும் உராய்வு நீக்கிகளும் புடிக்கல பகிதகி அகறகல பகிதகி Fuel and Lubricants	1,256,064	2,500,000	2,500,000
1203	சீருடையும் உணவும் பகிதகி அகறகல பகிதகி Diets and Uniforms	88,000	124,000	124,000
1205	ஏனையவை பகிதகி Others	554	51,000	70,000
1206	இயந்திர, இலத்திரனியல் பொருட்கள் பகிதகி அகறகல பகிதகி Mechanical and Electrical Goods	107,394	150,000	200,000
13	பராமரிப்பு செலவினங்கள் கறகல விசயடி Maintenance Expenditure	3,926,498	4,700,000	4,650,000
1301	வாகனங்கள் பகிதகி Vehicles	1,772,591	2,600,000	2,500,000
1302	பொறித்தொகுதி, இயந்திரங்கள் மற்றும் உபகரணங்கள் பகிதகி அகறகல பகிதகி Plant, Machinery and Equipment	587,386	800,000	850,000
1303	கட்டடங்கள் பகிதகி Buildings	1,284,420	1,000,000	1,000,000
1304	ஏனையவை பகிதகி Others	282,101	300,000	300,000
14	ஒப்புந்த சேவைக்கள் பகிதகி கறகல விசயடி Contractual Services	3,510,852	5,458,000	5,875,000
1401	பொக்குவரத்து பகிதகி Transport	0	2,000	2,000
1402	தபாலும் தொலைத்தொடர்பும் பகிதகி அகறகல பகிதகி Postal and Communication	815,936	1,200,000	1,200,000
1403	மின்சாரமும் நீரும் பகிதகி அகறகல பகிதகி Electricity and Water	1,308,327	1,620,000	1,300,000
1404	வாடகை, கூலிக்கட்டணம் மற்றும் உள்ளூர் வரிக்கள் பகிதகி அகறகல பகிதகி Rents, Rates and Local Taxes	50,814	300,000	175,000

குறியீடு கode	பிரிவு / விடயத்தலைப்பு காண்பெயர் / வரம்பு Category / Object Title	2014 உண்மை சமர்ப்பு Actual	2015 மதிப்பீடு ඇස්තමේන්තුව Estimate	2016 மதிப்பீடு ඇස්තමේන්තුව Estimate
1405	ஏனையவை Others	1,335,775	2,336,000	3,198,000
15	மாற்றல்கள் தொகுதி அல்லது பரிசீலனை Transfers and Grants	992,383,732	1,170,335,000	1,677,782,000
1502	ஓய்வூதியம், ஓய்வூதிய பணிப்புரைகள் Retirement Benefits	1,144,935	1,000	1,000
1503	அரசு நிறுவனங்களுக்கான மாற்றல்கள் Public Institutions	990,132,419	1,168,814,000	1,676,481,000
1506	அரசு ஊழியர்களுக்கான சொத்து கடன் வட்டி Property Loan interest to Public Servants	1,106,378	1,520,000	1,300,000
17	மானியங்கள் மற்றும் ஏனைய மீ.வ.செலவுகள் Subsidies and Other Recurrent Expenses	787,731	2,780,000	27,780,000
1703	ஏனையவை Others	787,731	2,780,000	27,780,000
2	பிரமாண அடிப்படையிலான கொடை Criteria Based Grant (CBG)	44,140,875	1,000,000	6,500,000
20	மூல. சொத்துகளின் புனர்தீர்மானம்/மீள்வாக்கம் Reha. & Imp. of Capital Assets	43,752,358	0	3,500,000
2002	பொறித்தொகுதி, இயந்திரங்கள் மற்றும் உபகரணங்கள் Plant, Machinery and Equipment	0	0	3,500,000
2004	ஏனையவை Others	43,752,358	0	0
21	மூல. சொத்துகளின் கொள்வனவு Acquisition of Capital Assets	388,517	1,000,000	3,000,000
2103	பொறித்தொகுதி, இயந்திரங்கள் மற்றும் உபகரணங்கள் Plant, Machinery and Equipment	388,517	1,000,000	3,000,000
3	மாகாண குறித்தொதுக்கப்பட்ட அபிவிருத்திக் கொடை Provincial Specific Development Grant (PSDG)	93,453,382	156,000,000	224,000,000
21	மூல. சொத்துகளின் கொள்வனவு Acquisition of Capital Assets	93,453,382	156,000,000	224,000,000
2104	கட்டிடங்கள் மற்றும் கட்டமைப்புகள் Buildings and Structures	93,453,382	156,000,000	224,000,000
மொத்த செலவினம் Total Expenditure		1,216,106,877	1,415,949,000	2,046,700,000

**தலைப்புக்கள் ரீதியாக பதவியினர் தொகுப்பு கீழ்க்கண்ட அறிக்கை  
Summary of Cadre by Head**

இல நா. NO	சேவை மட்டம் Service Level	அனுமதிக்கப்பட்ட அனுமதி Approved	2015 மதிப்பீடு ඇස්තමේන්තුව Estimate	2016 மதிப்பீடு ඇස්තමේන්තුව Estimate
4	சீனியர் மட்டம் Senior Level	91	63	64
3	மூன்றாம் மட்டம் Tertiary Level	60	13	9
2	இரண்டாம் மட்டம் Secondary Level	1641	1281	1241
1	ஆரம்ப மட்டம் Primary Level	2536	2554	2550
மொத்தம் Total		4,328	3,911	3,864

நிதி மூலங்கள் ரீதியாக செலவினங்களின் தொகுப்பு உலா உலாவு அனுபவ விவரம்  
Summary of Expenditure by Source of Finance

ரூபா. ரூ. Rs.

குறியீடு கode	பிரிவு / விடயத்தலைப்பு காணொலி / வடய விவரம் Category / Object Title	2014 உண்மை கணம் Actual	2015 மதிப்பீடு அடீகலீகை Estimate	2016 மதிப்பீடு அடீகலீகை Estimate
1	தொகுதிக் கொடை காணொலி கடுக Block Grant (BG)	1,078,512,620	1,258,949,000	1,816,200,000
2	பிரமண அடிப்படையிலான கொடை கடுககை கடுக Criteria Based Grant (CBG)	44,140,875	1,000,000	6,500,000
3	மககண குறித்தொதுக்கப்பட்ட அபிவிருத்திக் கொடை கடுக கடுககை கடுககை Provincial Specific Development Grant (PSDG)	93,453,382	156,000,000	224,000,000
மொத்த செலவினம் கடுக கடுககை Total Expenditure		1,216,106,877	1,415,949,000	2,046,700,000

விடயக்குறியீடு ரீதியாக செலவினங்களின் தொகுப்பு வடய விவரம் அனுபவ விவரம்  
Summary of Expenditure by Category

ரூபா. ரூ. Rs.

குறியீடு கode	பிரிவு / விடயத்தலைப்பு காணொலி / வடய விவரம் Category / Object Title	2014 உண்மை கணம் Actual	2015 மதிப்பீடு அடீகலீகை Estimate	2016 மதிப்பீடு அடீகலீகை Estimate
1	தொகுதிக் கொடை காணொலி கடுக Block Grant (BG)	1,078,512,620	1,258,949,000	1,816,200,000
10	ஆளுக்குரிய வேதனாதிகள் கடுககை கடுககை Personal Emoluments	73,554,303	69,551,000	93,919,000
11	பிரயணம் செலவு கடுககை கடுககை Travelling Expenses	1,631,276	1,500,000	1,500,000
12	வடயங்கல்கள் கடுககை Supplies	2,718,228	4,625,000	4,694,000
13	பிரமணம் செலவினங்கள் கடுககை கடுககை Maintenance Expenditure	3,926,498	4,700,000	4,650,000
14	ஒப்பந்த சேவைகள் கடுககை கடுககை Contractual Services	3,510,852	5,458,000	5,875,000
15	மாற்றல்கள் கடுககை கடுககை Transfers and Grants	992,383,732	1,170,335,000	1,677,782,000
17	மகனியங்கள் மற்றும் ஏனைய மீ.வ.செலவுகள் கடுககை கடுககை Subsidies and Other Recurrent Expenses	787,731	2,780,000	27,780,000
2	பிரமண அடிப்படையிலான கொடை கடுககை கடுககை Criteria Based Grant (CBG)	44,140,875	1,000,000	6,500,000
20	மூல. சொத்துகளின் புனரீதிமணமும் விரிவாக்கமும் கடுககை கடுககை Reha. & Imp. of Capital Assets	43,752,358	0	3,500,000
21	மூல. சொத்துகளின் கொள்வனவு கடுககை கடுககை Acquisition of Capital Assets	388,517	1,000,000	3,000,000
3	மககண குறித்தொதுக்கப்பட்ட அபிவிருத்திக் கொடை கடுககை கடுககை Provincial Specific Development Grant (PSDG)	93,453,382	156,000,000	224,000,000
21	மூல. சொத்துகளின் கொள்வனவு கடுககை கடுககை Acquisition of Capital Assets	93,453,382	156,000,000	224,000,000
மொத்த செலவினம் கடுக கடுககை Total Expenditure		1,216,106,877	1,415,949,000	2,046,700,000

தலைப்பு கீழ்க்க Head	411	மாகாண உள்ளூராட்சித் திணைக்களம் பலாந் பாலன டேபார்ட்மென்டில் Provincial Department of Local Government
நிகழ்ச்சித்திட்டம் வட்டியடைய Programme	60	சனசமூக அபிவிருத்தி புலா வட்டியடைய Community Development
கருத்திட்டம் வாழ்க்கை Project	02	பொது நிர்வாகமும் தாபன சேவைகளும் பொது பரிபாலன வகை ஈடுதான சேவை General Administration & Establishment Services

**விடயக்குறியீடு ரீதியாக செலவினங்களின் தொகுப்பு வட்டியடைய அனுல விவரம் வாராண்ட**  
**Summary of Expenditure by Object Code**

ரூபா. ரூ. Rs.

குறியீடு Code	பிரிவு / விடயத்தலைப்பு காணியடைய / வட்டியடைய Category / Object Title	2014 உண்மை வட்டியடைய Actual	2015 மதிப்பீடு அனுலவிவரம் Estimate	2016 மதிப்பீடு அனுலவிவரம் Estimate
1	தொகுதிக்கு கொடை பாலியல் குடிசை Block Grant (BG)	1,013,379,386	1,208,702,000	1,752,116,000
10	ஆளுங்குரிய வேதனாதிகள் புத்தக வட்டியடைய Personal Emoluments	18,310,477	31,327,000	41,835,000
1001	சம்பளமும் கூலியும் வட்டியடைய வட்டியடைய Salaries and Wages	11,073,812	18,595,000	18,638,100
1002	மேலதிக நேர, விடுமுறைக் கொடுப்பனவுகள் அனுல விவரம் வட்டியடைய வட்டியடைய Overtime and Holiday Payments	198,415	500,000	500,000
1003	ஏனைய பட்டிகள் வட்டியடைய வட்டியடைய Other Allowances	7,038,250	12,232,000	22,696,900
11	பிரயாணச் செலவு வட்டியடைய வட்டியடைய Travelling Expenses	48,295	500,000	500,000
1101	உள்ளூர் பிரயாணம் வட்டியடைய வட்டியடைய - தேசிய Travelling - Domestic	48,295	500,000	500,000
12	வழங்கல்கள் வட்டியடைய வட்டியடைய Supplies	1,090,972	1,940,000	1,944,000
1201	காகிதாதிகளும் அலுவலக தே.பொருட்களும் வட்டியடைய வட்டியடைய வட்டியடைய Stationery and Office Requisites	538,732	800,000	800,000
1202	எரிபொருளும் உராய்வு நீக்கிகளும் வட்டியடைய வட்டியடைய வட்டியடைய Fuel and Lubricants	495,251	1,000,000	1,000,000
1203	சீருடையும் உணவும் வட்டியடைய வட்டியடைய வட்டியடைய Diets and Uniforms	16,000	24,000	24,000
1205	ஏனையவை வட்டியடைய வட்டியடைய Others	554	16,000	20,000
1206	இயந்திர, இலத்திரனியல் பொருட்கள் வட்டியடைய வட்டியடைய வட்டியடைய Mechanical and Electrical Goods	40,435	100,000	100,000
13	பராமரிப்பு செலவினங்கள் வட்டியடைய வட்டியடைய Maintenance Expenditure	1,804,655	1,850,000	1,950,000
1301	வாகனங்கள் வட்டியடைய வட்டியடைய Vehicles	962,631	800,000	1,000,000
1302	பொறித்தொகுதி, இயந்திரங்கள் மற்றும் உபகரணங்கள் வட்டியடைய வட்டியடைய வட்டியடைய Plant, Machinery and Equipment	221,760	300,000	300,000
1303	கட்டிடங்கள் வட்டியடைய வட்டியடைய Buildings	497,804	500,000	500,000
1304	ஏனையவை வட்டியடைய வட்டியடைய Others	122,460	250,000	150,000

குறியீடு கொடை Code	பிரிவு / விடயத்தலைப்பு கொடை / வட விடய Category / Object Title	2014 உண்மை பொருள் Actual	2015 மதிப்பீடு அதிகமதிப்பீடு Estimate	2016 மதிப்பீடு அதிகமதிப்பீடு Estimate
14	ஒப்பந்த சேவைகள் கிண்பி விடயம் Contractual Services	1,094,007	2,471,000	2,326,000
1401	போக்குவரத்து பொருள் Transport	0	1,000	1,000
1402	தொலைத் தொலைத்தொடர்பும் தொலைத் தொலைத்தொடர்பும் Postal and Communication	291,214	500,000	500,000
1403	மின்சாரமும் நீரும் மின்சாரமும் நீரும் Electricity and Water	384,636	620,000	500,000
1404	வாடகை, கூலிக்கட்டணம் மற்றும் உள்ளூர் வரிக்கள் வட விடயம் அல்லது வட விடயம் Rents, Rates and Local Taxes	0	50,000	25,000
1405	ஏனையவை Others	418,157	1,300,000	1,300,000
15	மாற்றல்கள் மாற்றல்கள் Transfers and Grants	990,561,433	1,169,334,000	1,677,281,000
1503	அரசு நிறுவனங்களுக்கான மாற்றல்கள் அரசு நிறுவனங்களுக்கான மாற்றல்கள் Public Institutions	990,132,419	1,168,814,000	1,676,481,000
1506	அரசு ஊழியர்களுக்கான சொத்து கடன் வட்டி அரசு ஊழியர்களுக்கான சொத்து கடன் வட்டி Property Loan interest to Public Servants	429,014	520,000	800,000
17	மான்யங்கள் மற்றும் ஏனைய மீ.வ.செலவுகள் மான்யங்கள் மற்றும் ஏனைய மீ.வ.செலவுகள் Subsidies and Other Recurrent Expenses	469,547	1,280,000	26,280,000
1703	ஏனையவை Others	469,547	1,280,000	26,280,000
மொத்த செலவினம்		1,013,379,386	1,208,702,000	1,752,116,000

விடயவிபரங்கள் ரீதியாக செலவினங்களின் தொகுப்பு வட விடய விவரம் அனைத்து விடயம் வரம்பில்

Summary of Expenditure by Object Detail

ரூபா. ரூ. Rs.

குறியீடு கொடை Code	விடயம் / விடயவிபரத் தலைப்பு வட விடயம் / வட விடய விவரம் Object / Object Detail Title	2016 மதிப்பீடு அதிகமதிப்பீடு Estimate
1003	ஏனைய படிக்கல்கள் Other Allowances	22,696,900
1003*01	வாழ்க்கைச் செலவுப்படி Cost of Living Allowance (COLA)	7,020,000
1003*02	உபசரணப்படி Entertainment Allowance	10,000
1003*03	மொழித் தேர்ச்சிப்படி Language Allowance	62,500
1003*04	இறந்தவர்களுக்கான படி Deceased Persons Allowance	562,000
1003*12	எரிபொருட்படி Fuel Allowance	104,400
1003*15	விசேடப்படி Special Allowance	3,553,000
1003*16	பொறியியலாளர் படி Engineers Allowance	180,000
1003*19	விடுமுறைக்கான புகையிரத ஆணைச்சட்டம் Holiday warrants	2,025,000
1003*26	தொலைபேசிப் படி Telephone Allowance	180,000
1003*27	இடைக்காலப் படி Interim Allowance	9,000,000
1202	எரிபொருளும் உராய்வு நீக்கிகளும் Fuel and Lubricants	1,000,000

குறியீடு கொடை Code	விடயம் / விடயவிவரத் தலைப்பு விய விவய / விய விவய விவர Object / Object Detail Title	2016 மதிப்பீடு ஏய்வமதிவ்வ Estimate		
1202*35	எரிபொருள், உராய்வு நீக்கிகள் - அலுவலக வாகனங்கள்	ஊனவ வ லிவிவெல் - வாயவ வவவ	Fuel and Lubricants - Office Vehicles	1,000,000
1203	சீருடைபும் உணவும்	஠வவ வவ வ வ வ வ வ	Diets and Uniforms	24,000
1203*41	சீருடை	வ வ வ	Uniforms	24,000
1205	ஏவவவவ	வவவ	Others	20,000
1205*45	நுகர்வுப் பொருட்கள்	வவவவவ வவவ	Consumable Items	20,000
1304	ஏவவவவ	வவவ	Others	150,000
1304*51	இயந்திரம் மற்றும் கணனி உபகரண பராமரிப்பு	வவவ வவவவ வவவ வவ வவவ	Maintenance of Machines, Computer Room & Accessories	150,000
1402	தயாவும் தொலைத்தொடர்பும்	வவவ வவவ வ வவவ வவவ	Postal and Communication	500,000
1402*70	தொலைத்தொடர்பு - அலுவலகம்	வவவ வவவ - வவவ	Telecommunication - Official	300,000
1402*72	தபாற் கட்டணங்கள்	வவவ வவவ	Postal Charges	200,000
1404	வவவ, வவவவவவவ மற்றும் உள்	வவ வவ வ வவவ வவவ	Rents, Rates and Local Taxes	25,000
1404*77	உள்வவவவ சவவவவவவ வவவ வவவவவ	வவவ வவவ வவவவவ வவவ வவவ	Rates and Taxes to Local Authorities	25,000
1405	ஏவவவவ	வவவ	Others	1,300,000
1405*81	சட்ட ரீதியான செலவுகள்	வவ வவவ	Legal Expenses	200,000
1405*82	தூப்புரவு, சவவவ கட்டணங்கள்	வவவ வவவ வ வவவ வவவ	Cleaning and Laundering Charges	300,000
1405*83	பாதுகாப்பு கட்டணங்கள்	வவவ வவவ	Security Charges	800,000
1503	அரச நிறுவனங்களுக்கான மாற்றல்கள்	வவ வவவ	Public Institutions	1,676,481,000
1503*113	உள்வவவவ சவவவவவவ வவவ வவவ	வவவ வவவ வவவவவ வவவ வவவ	Salary Reimbursement to LAA	1,439,611,000
1503*116	உள்வவவவ சவவ வவவவவவவவ வவவ	வவவ வவவ வவவவவ வவவ	Member's Allowance to LAA	54,140,000
1503*119	நூலக உதவிகள்	வவவ வவவ	Library Assistance	12,730,000
1503*120	உள்வவவவ சவவவவவவ வவவ வவவ	வவவ வவவ வவவவவ வவவ	Stamp duty to LAA	160,000,000
1503*121	உள்வவவவ சவவவவவவ வவவ வவவ	வவவ வவவ வவவவவ வவவ	Court Fines to LAA	10,000,000
1703	ஏவவவவ	வவவ	Others	26,280,000
1703*150	வவவவ வவவவவவவ வவவ	வவவ வவவ வவவ	Annual Verification & store	40,000
1703*151	வவவவவ, வவவவ வவவ வவவ	வவவ வவவ வ வவவ	Newspapers, Printing & Advertisement	60,000
1703*152	வவவவ வவவவவவ வவவ	வவவ வவவ வவவ வவவ	Training & Trainees Allowance	350,000
1703*153	வவவ	வவவ	Welfare	100,000
1703*154	வவவவ வவவ	வவவ	Incidental	530,000
1703*162	வவவவவவவவவ வவவ வவவ	வவவ வவவ வவவ வவவ	Special Grants to Gazette Festivals	100,000
1703*171	வவவ, வவவவ, வவவ	வவவ வவவ வ வவவ	Competitions, Exhibitions, Chief Minister's Award	100,000
1703*183	வவ வவவ	வவ வவவ	Water Supply	25,000,000
மொத்த செலவினம்			Total Expenditure	1,728,476,900

தலைப்பு கீழ்க Head	411	மாகாண உள்ளூராட்சித் திணைக்களம் பலாந் பாலன டேபார்ட்மென்டு Provincial Department of Local Government
நிகழ்ச்சித்திட்டம் வகுப்புகள் Programme	60	சனசமூக அபிவிருத்தி பூசா சம்பவ்டமென்டு Community Development
கருத்திட்டம் வசாசானிக Project	04	உள்ளூராட்சி சேவைகளும் சனசமூக அபிவிருத்தியும் பலாந் பாலன சேவா சபா பூசா சம்பவ்டமென்டு Local Government Services & Community Development

**விடயக்குறியீடு ரீதியாக செலவினங்களின் தொகுப்பு வுட விவரம் அனுல் விடகுறி சாராங்கம்**  
**Summary of Expenditure by Object Code**

ரூபா. ரூ. Rs.

குறியீடு சங்கெ Code	பிரிவு / விடயத்தலைப்பு காணிடம் / வுட விவரம் Category / Object Title	2014 உண்மை சங்கம் Actual	2015 மதிப்பீடு அடீகலமென்டு Estimate	2016 மதிப்பீடு அடீகலமென்டு Estimate
1	தொகுதிக் கொடை சாலுகிக பூசா Block Grant (BG)	65,133,234	50,247,000	64,084,000
10	ஆளுக்குரிய வேதனாதிகள் பூடீகல் சபீகலி Personal Emoluments	55,243,826	38,224,000	52,084,000
1001	சம்பளமும் சலியும் வூடீகல் னா வபீகல Salaries and Wages	32,916,374	21,447,000	21,754,000
1002	மேலதிக நேர, விடுமுறைக் கொடுப்பனவுகள் அகலால னா சிவால டீக வூடீகல் Overtime and Holiday Payments	565,422	750,000	750,000
1003	ஏகலய ப஢ிகள் வபீகல டீகல Other Allowances	21,762,030	16,027,000	29,580,000
11	பிரயாணச் செலவு கலன் விடகுறி Travelling Expenses	1,582,981	1,000,000	1,000,000
1101	உள்ளாட்டு பிரயாணம் கலன் விடகுறி - டீகல Travelling - Domestic	1,582,981	1,000,000	1,000,000
12	வழங்கல்கள் சூசலி Supplies	1,627,256	2,685,000	2,750,000
1201	காகிதாதிகளும் அலுவலக தே.பொருட்களும் லீசீ டீகல னா தாபீகலிசீ அலகல Stationery and Office Requisites	727,484	1,000,000	1,000,000
1202	எரிபொருளும் உராய்வு நக்கிகளும் ஓகலக னா லீகலி கலல் Fuel and Lubricants	760,813	1,500,000	1,500,000
1203	சீருடையும் உணவும் ஓகலக சாக னா கலி சூசலி Diets and Uniforms	72,000	100,000	100,000
1205	ஏகலயகல வபீகல Others	0	35,000	50,000
1206	இயந்திர, இலத்திரனியல் பொருட்கள் சகலாலகலக னா விடலீ டீகலகலக Mechanical and Electrical Goods	66,959	50,000	100,000
13	பராமரிப்பு செலவினங்கள் கலன் விடகுறி Maintenance Expenditure	2,121,843	2,850,000	2,700,000
1301	வாகனங்கள் வாகல Vehicles	809,960	1,800,000	1,500,000
1302	பொறித்தொகுதி, இயந்திரங்கள் மற்றும் உபகரணங்கள் சகலால னா சகலாலகலக Plant, Machinery and Equipment	365,626	500,000	550,000
1303	கட்டடங்கள் கலகலகலகல Buildings	786,616	500,000	500,000
1304	ஏகலயகல வபீகல Others	159,641	50,000	150,000



குறியீடு சංකேත Code	பிரிவு / விடயத்தலைப்பு කාණ්ඩය / වැය විෂය Category / Object Title	2014 உண்மை සත්‍යය Actual	2015 மதிப்பீடு ඇස්තමේන්තුව Estimate	2016 மதிப்பீடு ඇස්තමේන්තුව Estimate
14	ஒப்பந்த சேவைகள் ගිවිසුම් ගත සේවා Contractual Services	2,416,845	2,987,000	3,549,000
1401	போக்குவரத்து ප්‍රවාහන Transport	0	1,000	1,000
1402	தபாலும் தொலைத்தொடர்பும் තැපෑල ගාස්තු හා විදුලි සංදේශ සේවා Postal and Communication	524,722	700,000	700,000
1403	மின்சாரமும் நீரும் විදුලිය හා ජලය Electricity and Water	923,691	1,000,000	800,000
1404	வாடகை, கூலிக்கட்டணம் மற்றும் உள்ளூர் வரிகள் බදු කුලී හා පළාත් පාලන ආයතනවලට ගෙවනු ලබන වටිනාම් සහ බදු Rents, Rates and Local Taxes	50,814	250,000	150,000
1405	ஏனையவை වෙනත් Others	917,618	1,036,000	1,898,000
15	மாற்றல்கள் මාරු කිරීම් හා ප්‍රදාන Transfers and Grants	1,822,299	1,001,000	501,000
1502	ஓய்வூதியம், ஓய்வூதிய பணிப்புரைகள் විශ୍ରාම පාշතෝපිත Retirement Benefits	1,144,935	1,000	1,000
1506	அரசு உழியர்களுக்கான சொத்து கடன் வட்டி පාජ්‍ය සේවකයන්ගේ දේපල ණය පොලිය Property Loan interest to Public Servants	677,364	1,000,000	500,000
17	மானியங்கள் மற்றும் ஏனைய மீ.வ.செலவுகள் සහනාධාර හා අනෙකුත් සුதරාවර්ථන වියදම් Subsidies and Other Recurrent Expenses	318,184	1,500,000	1,500,000
1703	ஏனையவை වෙනත් Others	318,184	1,500,000	1,500,000
2	பிரமாண அடிப்படையிலான கொடை උපමාන පාදක ප්‍රදාන Criteria Based Grant (CBG)	44,140,875	1,000,000	6,500,000
20	மூல. சொத்துகளின் புனர்தீர்மானமும் விரிவாக்கமும் මූලධන වත්කම් සුතරුවර්ථනය හා වැඩි දියුණු කිරීම Reha. & Imp. of Capital Assets	43,752,358	0	3,500,000
2002	பொறித்தொகுதி, இயந்திரங்கள் மற்றும் உபகரணங்கள் යන්ත්‍ර හා යන්ත්‍රෝපකරණ Plant, Machinery and Equipment	0	0	3,500,000
2004	ஏனையவை වෙනත් Others	43,752,358	0	0
21	மூல. சொத்துகளின் கொள்வனவு මූලධන වත්කම් අත්පත් කරගැනීම Acquisition of Capital Assets	388,517	1,000,000	3,000,000
2103	பொறித்தொகுதி, இயந்திரங்கள் மற்றும் உபகரணங்கள் යන්ත්‍ර හා යන්ත්‍රෝපකරණ Plant, Machinery and Equipment	388,517	1,000,000	3,000,000
3	மாகாண குறித்தொதுக்கப்பட்ட அபிவிருத்திக் கொடை පළාත් නිස්විත සංවර්ධන ප්‍රදාන Provincial Specific Development Grant (PSDG)	93,453,382	156,000,000	224,000,000
21	மூல. சொத்துகளின் கொள்வனவு මූලධන වත්කම් අත්පත් කරගැනීම Acquisition of Capital Assets	93,453,382	156,000,000	224,000,000
2104	கட்டிடங்கள் மற்றும் கட்டமைப்புகள் ගොඩනැගිලි හා ඉදිකිරීම් Buildings and Structures	93,453,382	156,000,000	224,000,000
மொத்த செலவினம் මුළු වැය Total Expenditure		202,727,491	207,247,000	294,584,000

விடயவிபரங்கள் ரீதியாக செலவினங்களின் தொகுப்பு வடகிழக்கு மாகாணம்

Summary of Expenditure by Object Detail

ரூபா. ரூ. Rs.

குறியீடு கொடை Code	விடயம் / விடயவிபரத் தலைப்பு வடகிழக்கு மாகாணம் / வடகிழக்கு மாகாணம் Object / Object Detail Title			2016 மதிப்பீடு අදාළමதிකම Estimate
1003	ஏனைய படிக்க	வேறான	Other Allowances	29,580,000
1003*01	வாழ்க்கைச் செலவுப்படி	கிடைக்கக்கூடிய	Cost of Living Allowance (COLA)	9,640,800
1003*03	மொழித் தேர்ச்சிப்படி	மொழி	Language Allowance	51,300
1003*04	இறந்தவர்களுக்கான படி	இறந்தவர்களுக்கான	Deceased Persons Allowance	874,300
1003*12	எரிபொருட்படி	எரிபொருள்	Fuel Allowance	36,000
1003*15	விசேடப்படி	விசேட	Special Allowance	4,317,600
1003*19	விடுமுறைக்கான புகையிரத ஆணைச்சீட்டு	விடுமுறைக்கான	Holiday warrants	2,060,000
1003*26	தொலைபேசிப் படி	தொலைபேசி	Telephone Allowance	240,000
1003*27	இடைக்காலப் படி	இடைக்கால	Interim Allowance	12,360,000
1202	எரிபொருளும் உராய்வு நீக்கிகளும்	எரிபொருள் அல்லது எரிபொருள் நீக்கிகள்	Fuel and Lubricants	1,500,000
1202*35	எரிபொருள், உராய்வு நீக்கிகள் - அலுவலக வாகனங்கள்	எரிபொருள் அல்லது எரிபொருள் நீக்கிகள் - அலுவலக வாகனங்கள்	Fuel and Lubricants - Office Vehicles	1,500,000
1203	சீருடையும் உணவும்	உணவு மற்றும் சீருடை	Diets and Uniforms	100,000
1203*41	சீருடை	சீருடை	Uniforms	100,000
1205	ஏனையவை	வேறான	Others	50,000
1205*45	நுகர்வுப் பொருட்கள்	நுகர்வுப் பொருட்கள்	Consumable Items	50,000
1304	ஏனையவை	வேறான	Others	150,000
1304*51	இயந்திரம் மற்றும் கணினி உபகரண பராமரிப்பு	இயந்திரம் மற்றும் கணினி உபகரண பராமரிப்பு	Maintenance of Machines, Computer Room & Accessories	150,000
1402	தபாலும் தொலைத்தொடர்பும்	தபால் மற்றும் தொலைத்தொடர்பு	Postal and Communication	700,000
1402*70	தொலைத்தொடர்பு - அலுவலகம்	தொலைத்தொடர்பு - அலுவலகம்	Telecommunication - Official	350,000
1402*72	தபாற் கட்டணங்கள்	தபால் கட்டணங்கள்	Postal Charges	350,000
1404	வாடகை, கூலிக்கட்டணம் மற்றும் உள்	வாடகை, கூலிக்கட்டணம் மற்றும் உள்	Rents, Rates and Local Taxes	150,000
1404*77	உள்புராட்சி சபைகளுக்கான தீர்வைகளும் வரிகளும்	உள்புராட்சி சபைகளுக்கான தீர்வைகளும் வரிகளும்	Rates and Taxes to Local Authorities	150,000
1405	ஏனையவை	வேறான	Others	1,898,000
1405*82	கூப்புவவு, சலவைக் கட்டணங்கள்	கூப்புவவு, சலவைக் கட்டணங்கள்	Cleaning and Laundering Charges	912,500
1405*83	பாதுகாப்பு கட்டணங்கள்	பாதுகாப்பு கட்டணங்கள்	Security Charges	985,500
1703	ஏனையவை	வேறான	Others	1,500,000
1703*150	வருடாந்த உறுதிப்படுத்தலும் களஞ்சியப்படுத்தலும்	வருடாந்த உறுதிப்படுத்தலும் களஞ்சியப்படுத்தலும்	Annual Verification & store	100,000
1703*151	பத்திரிகைகள், அச்சிடல் மற்றும் விளம்பரங்கள்	பத்திரிகைகள், அச்சிடல் மற்றும் விளம்பரங்கள்	Newspapers, Printing & Advertisement	75,000
1703*153	நலன்புரி	நலன்புரி	Welfare	525,000
1703*154	எதிர்பாரா செலவுகள்	எதிர்பாரா செலவுகள்	Incidental	800,000
மொத்த செலவினம்			එකතුව වයඵ Total Expenditure	35,628,000



## மாகாண தொழிற்துறைத் திணைக்களம்

### பணிக்கூற்று

வடமாகாணத்தில் சகல சிறிய, நடுத்தர கைத்தொழில் முயற்சியாளர்களுக்குமான சாதகமான சூழலை இயங்குதகவுடைய தொழில்நுட்பம் சார்ந்த மற்றும் வாழ்வாதார தொழிற்துறை அபிவிருத்தி ஊடாக உருவாக்குதல்.

### பிரதான தொழிற்பாடுகள்

- வாழ்வாதாரத் தொழில் முயற்சிகளுக்காக வளங்களையும் சந்தை வாய்ப்புள்ள கிராமிய தொழிற்துறைகளை அபிவிருத்தி செய்தல்.
- தரமான தொழிற்பயிற்சிகளை வழங்குவதற்காக தேசிய நிறுவனங்களுடன் ஒருங்கிணைப்புச் செய்தல்.
- பொருத்தமான தொழிநுட்பத்திறனை உள்வாங்கும் சூழலை அபிவிருத்தி செய்தல்.
- விருத்தி செய்யப்பட்ட தொழில் முயற்சியாண்மைக் கலாச்சாரத்தைப் பேணல்.
- கிராமிய கைத்தொழில் வாழ்வாதார தொழில் முயற்சி அபிவிருத்தியினை மாகாண மாவட்ட மற்றும் கிராமிய ரீதியில் விளைதிறனானதும் விளைத்திறனுடையதுமான நிர்வாக பொறிமுறையினூடாக உருவாக்குதலும் பராமரிப்புச்செய்தலும்.

## பலாத் கர்மான்த டேசார்த்னதேன்து

### தேசை

ஈதுர் பலாதே ஸ்த் னா துதா பரிதான கர்மான்த வாவயாதனதே யேர்னா டுதே பததீ கரதன் பரிசரதன் கர்மான்த கிர்த துதன். கர்மான்த ஸத பீவதேர்யாத வாவயாதன் ஸவர்ததனத கிர்த.

### புதான கார்தன்

- பீவதேர்யாத வாவயாதனதன் ஸததா துதீய கர்மான்த பததீ கரதன் ஸதீபன் ஸத வெடடேயாட டவனா ஸவர்ததனத கிர்த.
- தானிக டாததத ஸதத பீகாதட வீ கர்தீக துடலதா துவிதே பூததது வுட ஸததன்வல துதன்வத ஓதல துவித.
- யேர்னா தான்தனத புதான்தத டுதீபன் தாவிதா கிர்த வுடீடீதது கிர்த.
- வாவயாதனத ஸதீகாதனத ஸவர்ததனத கிர்த.
- பலாத், டீசீதீக ஸத துதீய துததீன் துடாடி ஸத கார்தன்த பரிபாலத யான்துததன் ஸதாபீத கிர்த ஸத பவன்வாதேயாத துதன். துதீய கர்மான்த, பீவதேர்யாத துதீயாதன் ஸவர்ததனத கிர்த.

## Provincial Department of Industries

### Mission

Creating conducive environment for knowledge based dynamic industrial & livelihood enterprise development for all small and medium entrepreneurs in the Northern Province.

### Key functions

- To have developed resource and market based rural industries for livelihood enterprises.
- To have promoted skill development trainings with the support of national institute.
- To have developed appropriate technology adaptation culture.
- To have developed entrepreneurship culture.
- To have established and maintained effective & efficient provincial, district and divisional level administrative mechanism for rural industrial and livelihood enterprise development.



தலைப்பு  
கீழ்க்க  
Head

412

மாகாண தொழிற்சாலைத் திணைக்களம்  
பலாந் கட்டுமானத் திணைக்களம்  
Provincial Department of Industries

விடயக்குறியீடு ரீதியாக செலவினங்களின் தொகுப்பு வரவு விசய அறிவு விவரம்  
Summary of Expenditure by Object Code

ரூபாய் ரூ. Rs.

குறியீடு கொடை Code	பிரிவு / விடயத்தலைப்பு கொடை / விடய விவரம் Category / Object Title	2014 உண்மை வரவு Actual	2015 மதிப்பீடு அதிகமாகிறது Estimate	2016 மதிப்பீடு அதிகமாகிறது Estimate
1	தொகுதிக்கொடை பகுதிக்கொடை Block Grant (BG)	61,508,883	77,550,000	78,000,000
10	ஆளுங்குறிய விவரங்கள் புள்ளி பணிகள் Personal Emoluments	42,517,680	43,098,000	52,639,000
1001	சம்பளமும் கூலியும் வட்டி அல்லது வேலை Salaries and Wages	24,293,450	24,490,000	22,200,000
1002	மேலதிக நேர, விடுமுறைக் கொடுப்பனவுகள் அதிக நேர அல்லது விடுமுறை Overtime and Holiday Payments	763,809	1,200,000	639,000
1003	ஏனைய பணிகள் வேலை அல்லது Other Allowances	17,460,421	17,408,000	29,800,000
11	பிரயாணச் செலவு அதிகமாகிறது Travelling Expenses	730,070	950,000	450,000
1101	உள்நாட்டு பிரயாணம் அதிகமாகிறது - தேசிய Travelling - Domestic	730,070	950,000	450,000
12	வழங்கல்கள் பொருள்கள் Supplies	2,344,537	3,260,000	1,924,000
1201	காகிதங்களும் அலுவலக தேவையான பொருள்களும் அலுவலக தேவையான Stationery and Office Requisites	874,860	1,100,000	750,000
1202	எரிபொருளும் உராய்வு பொருள்களும் Fuel and Lubricants	1,027,236	1,300,000	900,000
1203	சீருடையும் உணவும் உணவு அல்லது உடை Diets and Uniforms	32,000	60,000	24,000
1205	ஏனையவை Others	159,125	300,000	100,000
1206	இயந்திர, இலத்திரனியல் பொருள்கள் மெக்கானிக்கல் அல்லது Mechanical and Electrical Goods	251,316	500,000	150,000
13	பராமரிப்பு செலவினங்கள் அதிகமாகிறது Maintenance Expenditure	3,659,360	4,700,000	4,700,000
1301	வாகனங்கள் Vehicles	822,042	1,000,000	700,000
1302	பொறித்தொகுதி, இயந்திரங்கள் மற்றும் உபகரணங்கள் பொறித்தொகுதி, இயந்திரங்கள் மற்றும் உபகரணங்கள் Plant, Machinery and Equipment	201,030	650,000	500,000
1303	கட்டிடங்கள் Buildings	2,229,956	2,500,000	3,000,000
1304	ஏனையவை Others	406,332	550,000	500,000
14	ஒப்பந்த சேவைகள் அதிகமாகிறது Contractual Services	2,672,839	4,800,000	3,840,000
1401	போக்குவரத்து Transport	49,160	200,000	70,000
1402	தபாலும் தொலைத்தொடர்பும் அதிகமாகிறது அல்லது Postal and Communication	515,622	800,000	500,000
1403	மின்சாரமும் நீரும் அதிகமாகிறது அல்லது Electricity and Water	512,948	650,000	520,000
1404	வாடகை, சலுகைக்கட்டணம் மற்றும் உள்ளூர் வரிகள் அதிகமாகிறது அல்லது Rents, Rates and Local Taxes	72,873	150,000	50,000
1405	ஏனையவை Others	1,522,236	3,000,000	2,700,000

குறியீடு சംவகை Code	பிரிவு / விடயத்தலைப்பு காண்பிய / வரக தலைப்பு Category / Object Title	2014 உண்மை சந்தர்ப்ப Actual	2015 மதிப்பீடு ඇස්තමේන්තුව Estimate	2016 மதிப்பீடு ඇස්තමේන්තුව Estimate
15	மாற்றல்கள் கொடுக்கீழ் அது புகுத Transfers and Grants	2,716,832	5,900,000	3,450,000
1504	அபிவிருத்திகளுக்கான மானியங்கள் සංවර්ධන සහනාධාර Development Subsidies	1,965,210	5,000,000	3,000,000
1506	அரசு ஊழியர்களுக்கான சொத்து கடன் வட்டி රාජ්‍ය සේවකයන්ගේ දේපල ණය පොලිය Property Loan interest to Public Servants	751,622	900,000	450,000
17	மானியங்கள் மற்றும் ஏனைய மீ.வ.செலவுகள் සහනාධාර හා අනෙකුත් පුනරාවර්ධන වියදම් Subsidies and Other Recurrent Expenses	6,867,565	14,842,000	10,997,000
1703	ஏனையவை Others	6,867,565	14,842,000	10,997,000
2	பிரமாண அடிப்படையிலான கொடை උපමාන පාදක පුදාන Criteria Based Grant (CBG)	2,167,418	1,000,000	1,500,000
20	மூல. சொத்துகளின் புனர்தீர்மானமும் விரிவாக்கமும் මූලධන වත්කම් පුනරාවර්ධනය හා වැඩි දියුණු කිරීම Reha. & Imp. of Capital Assets	2,167,418	1,000,000	500,000
2001	கட்டிடங்கள் மற்றும் கட்டமைப்புகள் ගොඩනැගිලි හා ඉදිකිරීම් Buildings and Structures	0	0	150,000
2002	பொறித்தொகுதி, இயந்திரங்கள் மற்றும் உபகரணங்கள் පන්තූ හා යන්ත්‍රෝපකරණ Plant, Machinery and Equipment	100,000	1,000,000	350,000
2004	ஏனையவை Others	2,067,418	0	0
21	மூல. சொத்துகளின் கொள்வனவு මූලධන වත්කම් අන්වත් කරගැනීම Acquisition of Capital Assets	0	0	1,000,000
2102	தளபாடமும், அலுவலக உபகரணங்களும் ගෘහ භාණ්ඩ සහ කාර්යාලීය උපකරණ Furniture and Office Equipment	0	0	1,000,000
3	மாகாண குறித்தொதுக்கப்பட்ட அபிவிருத்திக் கொடை පළාත් නිස්විත සංවර්ධන පුදාන Provincial Specific Development Grant (PSDG)	9,989,861	14,000,000	15,000,000
20	மூல. சொத்துகளின் புனர்தீர்மானமும் விரிவாக்கமும் මූලධන වත්කම් පුනරාවර්ධනය හා වැඩි දියුණු කිරීම Reha. & Imp. of Capital Assets	7,964,253	13,100,000	13,200,000
2001	கட்டிடங்கள் மற்றும் கட்டமைப்புகள் ගොඩනැගිලි හා ඉදිකිරීම් Buildings and Structures	7,241,203	10,400,000	11,950,000
2002	பொறித்தொகுதி, இயந்திரங்கள் மற்றும் உபகரணங்கள் පන්තූ හා යන්ත්‍රෝපකරණ Plant, Machinery and Equipment	723,050	2,700,000	1,250,000
21	மூல. சொத்துகளின் கொள்வனவு මූලධන වත්කම් අන්වත් කරගැනීම Acquisition of Capital Assets	2,025,608	900,000	1,800,000
2102	தளபாடமும், அலுவலக உபகரணங்களும் ගෘහ භාණ්ඩ සහ කාර්යාලීය උපකරණ Furniture and Office Equipment	2,025,608	900,000	1,800,000
மொத்த செலவினம் මුළු වනකුව Total Expenditure		73,666,162	92,550,000	94,500,000

தலைப்புக்கள் ரீதியாக பதவியினர் தொகுப்பு கீழ்க்கண்ட அனுபவ கார்ட்ஸ் மூலம்  
Summary of Cadre by Head

இல நா. NO	சேவை மட்டம் සේවා මට්ටම Service Level	அனுமதிக்கப்பட்ட අනුමත Approved	2015 மதிப்பீடு ඇස්තමේන්තුව Estimate	2016 மதிப்பீடு ඇස්තමේන්තුව Estimate
4	சிரேஷ்ட மட்டம் ජ්‍යෙෂ්ඨ මට්ටම Senior Level	4	2	2
3	மூன்றாம் மட்டம் තෘතීයික මට්ටම Tertiary Level	4	3	3
2	இரண்டாம் மட்டம் ද්විතීයික මට්ටම Secondary Level	168	107	101
1	ஆரம்ப மட்டம் ප්‍රාථමික මට්ටම Primary Level	18	14	15
மொத்தம் මුළු වනකුව Total		194	126	121

நிதி மூலங்கள் ரீதியாக செலவினங்களின் தொகுப்பு மூல மூலம் அனுபவிக்கக்கூடிய விவரம்

Summary of EXpenditure by Source of Finance

ரூபா. ரூ. Rs.

குறியீடு கode	பிரிவு / விடயத்தலைப்பு காண்புகள் / விடய விவரம் Category / Object Title	2014 உண்மை மதிப்பீடு Actual	2015 மதிப்பீடு அதிகமதிப்பீடு Estimate	2016 மதிப்பீடு அதிகமதிப்பீடு Estimate
1	தொகுதிக் கொடை பகுதிப் பரிசீலனை Block Grant (BG)	61,508,883	77,550,000	78,000,000
2	பிரமாண அடிப்படையிலான கொடை குறைந்தபட்ச அடிப்படையிலான கொடை Criteria Based Grant (CBG)	2,167,418	1,000,000	1,500,000
3	மாகாண குறித்தொதுக்கப்பட்ட அபிவிருத்திக் கொடை பகுதிப் பரிசீலனை அடிப்படையிலான கொடை Provincial Specific Development Grant (PSDG)	9,989,861	14,000,000	15,000,000
மொத்த செலவினம்		73,666,162	92,550,000	94,500,000

விடயக்குறியீடு ரீதியாக செலவினங்களின் தொகுப்பு மூல மூலம் அனுபவிக்கக்கூடிய விவரம்

Summary of Expenditure by Category

ரூபா. ரூ. Rs.

குறியீடு கode	பிரிவு / விடயத்தலைப்பு காண்புகள் / விடய விவரம் Category / Object Title	2014 உண்மை மதிப்பீடு Actual	2015 மதிப்பீடு அதிகமதிப்பீடு Estimate	2016 மதிப்பீடு அதிகமதிப்பீடு Estimate
1	தொகுதிக் கொடை பகுதிப் பரிசீலனை Block Grant (BG)	61,508,883	77,550,000	78,000,000
10	ஆளுங்குரிய வேதனாதிக்கள் பகுதிப் பரிசீலனை Personal Emoluments	42,517,680	43,098,000	52,639,000
11	பிரமாணச் செலவு பகுதிப் பரிசீலனை Travelling Expenses	730,070	950,000	450,000
12	வழங்கல்கள் பகுதிப் பரிசீலனை Supplies	2,344,537	3,260,000	1,924,000
13	பராமரிப்பு செலவினங்கள் பகுதிப் பரிசீலனை Maintenance Expenditure	3,659,360	4,700,000	4,700,000
14	ஒப்பந்த சேவைகள் பகுதிப் பரிசீலனை Contractual Services	2,672,839	4,800,000	3,840,000
15	மாற்றல்கள் பகுதிப் பரிசீலனை Transfers and Grants	2,716,832	5,900,000	3,450,000
17	மாண்புமிகு மற்றும் ஏனைய மீ.வ.செலவுகள் பகுதிப் பரிசீலனை Subsidies and Other Recurrent Expenses	6,867,565	14,842,000	10,997,000
2	பிரமாண அடிப்படையிலான கொடை குறைந்தபட்ச அடிப்படையிலான கொடை Criteria Based Grant (CBG)	2,167,418	1,000,000	1,500,000
20	மூல. சொத்துகளின் புனர்தீர்மானமும் விரிவாக்கமும் மூல. சொத்துகளின் புனர்தீர்மானமும் விரிவாக்கமும் Reha. & Imp. of Capital Assets	2,167,418	1,000,000	500,000
21	மூல. சொத்துகளின் கொள்வனவு மூல. சொத்துகளின் கொள்வனவு Acquisition of Capital Assets	0	0	1,000,000
3	மாகாண குறித்தொதுக்கப்பட்ட அபிவிருத்திக் கொடை பகுதிப் பரிசீலனை அடிப்படையிலான கொடை Provincial Specific Development Grant (PSDG)	9,989,861	14,000,000	15,000,000
20	மூல. சொத்துகளின் புனர்தீர்மானமும் விரிவாக்கமும் மூல. சொத்துகளின் புனர்தீர்மானமும் விரிவாக்கமும் Reha. & Imp. of Capital Assets	7,964,253	13,100,000	13,200,000
21	மூல. சொத்துகளின் கொள்வனவு மூல. சொத்துகளின் கொள்வனவு Acquisition of Capital Assets	2,025,608	900,000	1,800,000
மொத்த செலவினம்		73,666,162	92,550,000	94,500,000



தலைப்பு கிச்சய Head	412	மாகாண தொழிற்சாலைத் திணைக்களம் பலான் கிச்சயத் திணைக்களம் Provincial Department of Industries
நிகழ்ச்சித்திட்டம் வட்டியணை Programme	51	கைத்தொழில் அபிவிருத்தி கிச்சயத் திணைக்களம் Industrial Development
கருத்திட்டம் வாசனிய Project	02	பொது நிர்வாகமும் தொழிற்சாலை மேம்பாடும் பொது நிர்வாகம் அல்லது பொது நிர்வாகம் General Administration & Industrial Promotion

**விடயக்குறியீடு ரீதியாக செலவினங்களின் தொகுப்பு வட்டியணை அனுபவ வட்டியணை வட்டியணை**  
**Summary of Expenditure by Object Code**

ரூபா. ரூ. Rs.

குறியீடு கிச்சய Code	பிரிவு / விடயத்தலைப்பு கிச்சய / வட்டியணை Category / Object Title	2014 உண்மை வட்டியணை Actual	2015 மதிப்பீடு அனுபவ Estimate	2016 மதிப்பீடு அனுபவ Estimate
1	தொகுதிக்கொடை பகுதிக்கொடை Block Grant (BG)	40,294,220	46,344,000	45,700,000
10	ஆளுக்கிரிய வேதனாதிகள் பகுதிக்கொடை Personal Emoluments	30,132,830	30,090,000	35,339,000
1001	சம்பளமும் கூலியும் வட்டியணை அல்லது வேதனாதிகள் Salaries and Wages	17,417,931	17,379,000	15,600,000
1002	மேலதிக நேர, விடுமுறைக் கொடுப்பனவுகள் அல்லது விடுமுறை நேர வட்டியணை Overtime and Holiday Payments	571,670	700,000	339,000
1003	ஏனைய வட்டியணைகள் வேதனாதிகள் Other Allowances	12,143,229	12,011,000	19,400,000
11	பிரயாணச் செலவு வட்டியணை Travelling Expenses	400,676	500,000	300,000
1101	உள்நாட்டு பிரயாணம் வட்டியணை - தேசிய Travelling - Domestic	400,676	500,000	300,000
12	வழங்கல்கள் வட்டியணை Supplies	1,840,418	2,270,000	1,258,000
1201	காகிதாதிகளும் அலுவலக தே.பொருட்களும் லேட்டர் அல்லது காகிதாதிகள் Stationery and Office Requisites	674,860	800,000	500,000
1202	எரிபொருளும் உராய்வு நீக்கிகளும் ஓயிலை அல்லது லேட்டர் Fuel and Lubricants	870,648	1,000,000	600,000
1203	சீருடைமும் உணவும் உணவு அல்லது சீருடை Diets and Uniforms	11,000	20,000	8,000
1205	ஏனையவை வேதனாதிகள் Others	139,800	200,000	50,000
1206	இயந்திர, இலத்திரனியல் பொருட்கள் மெக்கானிக்கல் அல்லது மின்னியல் பொருட்கள் Mechanical and Electrical Goods	144,110	250,000	100,000
13	பராமரிப்பு செலவினங்கள் வட்டியணை Maintenance Expenditure	2,798,370	2,250,000	1,900,000
1301	வாகனங்கள் வட்டியணை Vehicles	600,000	700,000	450,000

குறியீடு பெயர் Code	பிரிவு / விடயத்தலைப்பு காணொலி / வடிவ விவரம் Category / Object Title	2014 உண்மை பணம் Actual	2015 மதிப்பீடு அதிகமதிப்பீடு Estimate	2016 மதிப்பீடு அதிகமதிப்பீடு Estimate
1302	பொறித்தொகுதி, இயந்திரங்கள் மற்றும் உபகரணங்கள் பயன்கள் அல்லது உபகரணங்கள் Plant, Machinery and Equipment	61,000	250,000	200,000
1303	கட்டிடங்கள் தொலைபேசிகள் Buildings	1,929,956	1,000,000	1,000,000
1304	ஏனையவை பிற Others	207,414	300,000	250,000
<b>14</b>	<b>ஒப்பந்த சேவைகள் கிடைக்கக்கூடிய சேவைகள் Contractual Services</b>	<b>1,645,419</b>	<b>3,050,000</b>	<b>2,090,000</b>
1401	போக்குவரத்து பயணம் Transport	27,860	100,000	20,000
1402	தபாலும் தொலைத்தொடர்பும் தொலைபேசி அல்லது தொலைபேசி சேவைகள் Postal and Communication	335,201	450,000	300,000
1403	மின்சாரமும் நீரும் மின்சாரம் அல்லது நீர் Electricity and Water	295,091	400,000	270,000
1404	வாடகை, கூலிக்கட்டணம் மற்றும் உள்ளூர் வரிகள் வாடகை, வட்டிகள் மற்றும் உள்ளூர் வரிகள் Rents, Rates and Local Taxes	65,031	100,000	0
1405	ஏனையவை பிற Others	922,236	2,000,000	1,500,000
<b>15</b>	<b>மாற்றல்கள் அல்லது கிடைக்கக்கூடிய பணம் Transfers and Grants</b>	<b>751,622</b>	<b>900,000</b>	<b>450,000</b>
1506	அரசு ஊழியர்களுக்கான சொத்து கடன் வட்டி அரசு ஊழியர்களுக்கான சொத்து கடன் வட்டி Property Loan interest to Public Servants	751,622	900,000	450,000
<b>17</b>	<b>மாளியங்கள் மற்றும் ஏனைய மீ.வ.செலவுகள் புனரமைப்பு அல்லது பிற செலவுகள் Subsidies and Other Recurrent Expenses</b>	<b>2,724,885</b>	<b>7,284,000</b>	<b>4,363,000</b>
1703	ஏனையவை பிற Others	2,724,885	7,284,000	4,363,000
<b>2</b>	<b>பிரமாண அடிப்படையிலான கொடை பிரமாண அடிப்படையிலான கொடை Criteria Based Grant (CBG)</b>	<b>2,167,418</b>	<b>0</b>	<b>1,500,000</b>
<b>20</b>	<b>மூல. சொத்துகளின் புனரமைப்பும் விரிவாக்கமும் மூல. சொத்துகளின் புனரமைப்பும் விரிவாக்கமும் Reha. &amp; Imp. of Capital Assets</b>	<b>2,167,418</b>	<b>0</b>	<b>500,000</b>
2001	கட்டிடங்கள் மற்றும் கட்டமைப்புகள் தொலைபேசிகள் அல்லது கட்டிடங்கள் Buildings and Structures	0	0	150,000
2002	பொறித்தொகுதி, இயந்திரங்கள் மற்றும் உபகரணங்கள் பயன்கள் அல்லது உபகரணங்கள் Plant, Machinery and Equipment	100,000	0	350,000
2004	ஏனையவை பிற Others	2,067,418	0	0
<b>21</b>	<b>மூல. சொத்துகளின் கொள்வனவு மூல. சொத்துகளின் கொள்வனவு Acquisition of Capital Assets</b>	<b>0</b>	<b>0</b>	<b>1,000,000</b>
2102	தளபடமும், அலுவலக உபகரணங்களும் தளபடமும், அலுவலக உபகரணங்களும் Furniture and Office Equipment	0	0	1,000,000
<b>3</b>	<b>மாகாண குறித்தொதுக்கப்பட்ட அபிவிருத்திக் கொடை மாகாண குறித்தொதுக்கப்பட்ட அபிவிருத்திக் கொடை Provincial Specific Development Grant (PSDG)</b>	<b>9,989,861</b>	<b>0</b>	<b>15,000,000</b>

குறியீடு கode	பிரிவு / விடயத்தலைப்பு காணிடம் / வரவு விவரம் Category / Object Title	2014 உண்மை மதிப்பு Actual	2015 மதிப்பீடு ඇස්තමේන්තු Estimate	2016 மதிப்பீடு ඇස්තමේන්තු Estimate
20	மூல. சொத்துகளின் புனர்தீர்மானமும் விரிவாக்கமும் உலக உதவி உதவியளிப்பதற்கான அல்லது Reha. & Imp. of Capital Assets	7,964,253	0	13,200,000
2001	கட்டிடங்கள் மற்றும் கட்டமைப்புகள் Buildings and Structures	7,241,203	0	11,950,000
2002	பொறித்தொகுதி, இயந்திரங்கள் மற்றும் உபகரணங்கள் Plant, Machinery and Equipment	723,050	0	1,250,000
21	மூல. சொத்துகளின் கொள்வனவு உலக உதவி அளவை வரவு Acquisition of Capital Assets	2,025,608	0	1,800,000
2102	தளபாடமும், அலுவலக உபகரணங்களும் Furniture and Office Equipment	2,025,608	0	1,800,000
மொத்த செலவினம்		52,451,499	46,344,000	62,200,000

விடயவிபரங்கள் ரீதியாக செலவினங்களின் தொகுப்பு வரவு விவரம் விவரம் அனைத்து விவரம் வரவு விவரம்  
Summary of Expenditure by Object Detail

ரூபா. ரூ. Rs.

குறியீடு கode	விடயம் / விடயவிபரத் தலைப்பு வரவு விவரம் / வரவு விவரம் விவரம் Object / Object Detail Title	2016 மதிப்பீடு ඇස්තමේන්තු Estimate
1003	ஏனைய அடிகள்	19,400,000
1003*01	வாழ்க்கைச் செலவுப்படி	7,050,000
1003*02	உபகரணப்படி	9,000
1003*03	மொழித் தேர்ச்சிப்படி	64,000
1003*12	எரிபொருட்படி	300,000
1003*15	விசேடப்படி	3,030,000
1003*19	விடுமுறைக்கான புகையிரத ஆணைச்சீட்டு	207,000
1003*23	போக்குவரத்துப்படி	108,000
1003*26	தொலைபேசிப் படி	132,000
1003*27	இடைக்காலப் படி	8,500,000
1202	எரிபொருளும் உராய்வு நீக்கிகளும்	600,000
1202*35	எரிபொருள், உராய்வு நீக்கிகள் - அலுவலக வாகனங்கள்	600,000
1203	சீருடையும் உணவும்	8,000
1203*41	சீருடை	8,000
1205	ஏனையவை	50,000
1205*45	நுகர்வுப் பொருட்கள்	50,000
1304	ஏனையவை	250,000

குறியீடு கொடை Code	விடயம் / விடயவிபரத் தலைப்பு விய விசய / விய விசய விசய Object / Object Detail Title		2016 மதிப்பீடு ඇස්තමේන්තුව Estimate		
1304*51	இயந்திரம் மற்றும் கணனி உபகரண பராமரிப்பு	யந்திர, கணினி கைகாட்டு கைகாட்டு	Maintenance of Machines, Computer Room & Accessories	250,000	
<b>1402</b>	தொலைத் தொடர்பும்	தொடர்பு கைகாட்டு	<b>Postal and Communication</b>	<b>300,000</b>	
1402*70	தொலைத் தொடர்பு - அலுவலகம்	தொடர்பு கைகாட்டு - அலுவலகம்	Telecommunication - Official	220,000	
1402*72	தொடர்பு கைகாட்டு	தொடர்பு கைகாட்டு	Postal Charges	80,000	
<b>1405</b>	ஏனையவை	ஏனையவை	<b>Others</b>	<b>1,500,000</b>	
1405*82	துப்புரவு, சலவைக் கைகாட்டு	துப்புரவு, சலவைக் கைகாட்டு	Cleaning and Laundering Charges	500,000	
1405*83	பாதுகாப்பு கைகாட்டு	பாதுகாப்பு கைகாட்டு	Security Charges	1,000,000	
<b>1703</b>	ஏனையவை	ஏனையவை	<b>Others</b>	<b>4,363,000</b>	
1703*150	வருடாந்த உறுதிப்படுத்தலும் கண்காணிப்படுத்தலும்	வருடாந்த உறுதிப்படுத்தலும் கண்காணிப்படுத்தலும்	Annual Verification & store	40,000	
1703*151	பத்திரிகைகள், அச்சிடல் மற்றும் விளம்பரங்கள்	பத்திரிகைகள், அச்சிடல் மற்றும் விளம்பரங்கள்	Newspapers, Printing & Advertisement	93,000	
1703*152	பயிற்சியும் பயிலுநர்க்கான கொடுப்பனவும்	பயிற்சியும் பயிலுநர்க்கான கொடுப்பனவும்	Training & Trainees Allowance	1,500,000	
1703*153	நலன்புரி	நலன்புரி	Welfare	70,000	
1703*154	ஏதிர்பாரா செலவுகள்	ஏதிர்பாரா செலவுகள்	Incidental	150,000	
1703*159	புத்தகங்களும் மாதாந்த சஞ்சிகைகளும்	புத்தகங்களும் மாதாந்த சஞ்சிகைகளும்	Books & Periodicals	10,000	
1703*166	திறன் அபிவிருத்தி	திறன் அபிவிருத்தி	Skill Development	1,750,000	
1703*171	போட்டிகள், கண்காட்சிகள், முதலமைச்சர் விருது	போட்டிகள், கண்காட்சிகள், முதலமைச்சர் விருது	Competitions, Exhibitions, Chief Minister's Award	750,000	
<b>மொத்த செலவினம்</b>			<b>එකතුව වයට</b>	<b>Total Expenditure</b>	<b>26,471,000</b>

தலைப்பு கீழ்க்க Head	412	மாகாண தொழிற்துறைத் திணைக்களம் பலான் கீழ்க்கான டீபார்ட்மென்டு Provincial Department of Industries
நிகழ்ச்சித்திட்டம் வட்டியுடைய Programme	51	கைத்தொழில் அபிவிருத்தி கீழ்க்கான வட்டியுடைய Industrial Development
கருத்திட்டம் வாசலிய Project	04	புடவைக் கைத்தொழிலும் சிறு கைத்தொழிலும் கீழ்க்கான வட்டியுடைய வட்டியுடைய Textiles Industries & Small Industries

**விடயக்குறியீடு ரீதியாக செலவினங்களின் தொகுப்பு வட்டியுடைய அனுபவ விவரம்**  
**Summary of Expenditure by Object Code**

ரூபாய் ரூ. Rs.

குறியீடு வட்டியுடைய Code	பிரிவு / விடயத்தலைப்பு வட்டியுடைய / வட்டியுடைய Category / Object Title	2014 உண்மை வட்டியுடைய Actual	2015 மதிப்பீடு அனுபவமேற்ற Estimate	2016 மதிப்பீடு அனுபவமேற்ற Estimate
1	தொகுதிக் கொடை வட்டியுடைய குடி Block Grant (BG)	21,214,663	31,206,000	32,300,000
10	ஆளுக்கூரிய வேதனாதிகள் வட்டியுடைய வட்டியுடைய Personal Emoluments	12,384,850	13,008,000	17,300,000
1001	சம்பளமும் கூலியும் வட்டியுடைய வட்டியுடைய Salaries and Wages	6,875,519	7,111,000	6,600,000
1002	மேலதிக நேர, விடுமுறைக் கொடுப்பனவுகள் அதிக வட்டியுடைய வட்டியுடைய Overtime and Holiday Payments	192,139	500,000	300,000
1003	ஏனைய வட்டியுடைய வட்டியுடைய வட்டியுடைய Other Allowances	5,317,192	5,397,000	10,400,000
11	பிரயாணச் செலவு வட்டியுடைய வட்டியுடைய Travelling Expenses	329,394	450,000	150,000
1101	உள்நாட்டு பிரயாணம் வட்டியுடைய வட்டியுடைய - டீபார்ட்மென்டு Travelling - Domestic	329,394	450,000	150,000
12	வழங்கல்கள் வட்டியுடைய வட்டியுடைய Supplies	504,119	990,000	666,000
1201	காகிதாதிகளும் அலுவலக தே.பொருட்களும் வட்டியுடைய வட்டியுடைய Stationery and Office Requisites	200,000	300,000	250,000
1202	எரிபொருளும் உராய்வு நகல்களும் வட்டியுடைய வட்டியுடைய Fuel and Lubricants	156,588	300,000	300,000
1203	சீருடையும் உணவும் வட்டியுடைய வட்டியுடைய Diets and Uniforms	21,000	40,000	16,000
1205	ஏனையவை வட்டியுடைய வட்டியுடைய Others	19,325	100,000	50,000
1206	இயந்திர, இலத்திரனியல் பொருட்கள் வட்டியுடைய வட்டியுடைய Mechanical and Electrical Goods	107,206	250,000	50,000
13	பராமரிப்பு செலவினங்கள் வட்டியுடைய வட்டியுடைய Maintenance Expenditure	860,990	2,450,000	2,800,000
1301	வாகனங்கள் வட்டியுடைய வட்டியுடைய Vehicles	222,042	300,000	250,000
1302	பொறித்தொகுதி, இயந்திரங்கள் மற்றும் உபகரணங்கள் வட்டியுடைய வட்டியுடைய Plant, Machinery and Equipment	140,030	400,000	300,000
1303	கட்டிடங்கள் வட்டியுடைய வட்டியுடைய Buildings	300,000	1,500,000	2,000,000
1304	ஏனையவை வட்டியுடைய வட்டியுடைய Others	198,918	250,000	250,000
14	ஒப்பந்த சேவைகள் வட்டியுடைய வட்டியுடைய Contractual Services	1,027,420	1,750,000	1,750,000
1401	போக்குவரத்து வட்டியுடைய வட்டியுடைய Transport	21,300	100,000	50,000

குறியீடு கொடை Code	பிரிவு / விடயத்தலைப்பு காண்பிடு / வரவு விவரம் Category / Object Title	2014 உண்மை கணக்கு Actual	2015 மதிப்பீடு அளவீடு Estimate	2016 மதிப்பீடு அளவீடு Estimate
1402	தபாலும் தொலைத்தொடர்பும் தொலைத்தொடர்பு Postal and Communication	180,421	350,000	200,000
1403	மின்சாரமும் நீரும் மின்சாரம் மற்றும் நீர் Electricity and Water	217,857	250,000	250,000
1404	வாடகை, கல்விகட்டணம் மற்றும் உள்ளூர் வரிகள் வாடகை, கல்விகட்டணம் மற்றும் உள்ளூர் வரிகள் Rents, Rates and Local Taxes	7,842	50,000	50,000
1405	ஏனையவை Others	600,000	1,000,000	1,200,000
15	மாற்றல்கள் மாற்றல்கள் Transfers and Grants	1,965,210	5,000,000	3,000,000
1504	அபிவிருத்திகளுக்கான மானியங்கள் அபிவிருத்திகளுக்கான மானியங்கள் Development Subsidies	1,965,210	5,000,000	3,000,000
17	மானியங்கள் மற்றும் ஏனைய மீ.வ.செலவுகள் மானியங்கள் மற்றும் ஏனைய மீ.வ.செலவுகள் Subsidies and Other Recurrent Expenses	4,142,680	7,558,000	6,634,000
1703	ஏனையவை Others	4,142,680	7,558,000	6,634,000
2	பிரமாண அடிப்படையிலான கொடை பிரமாண அடிப்படையிலான கொடை Criteria Based Grant (CBG)	0	1,000,000	0
20	மூல. சொத்துகளின் புனர்தீர்மானமும் விரிவாக்கமும் மூல. சொத்துகளின் புனர்தீர்மானமும் விரிவாக்கமும் Reha. & Imp. of Capital Assets	0	1,000,000	0
2002	பொறித்தொகுதி, இயந்திரங்கள் மற்றும் உபகரணங்கள் பொறித்தொகுதி, இயந்திரங்கள் மற்றும் உபகரணங்கள் Plant, Machinery and Equipment	0	1,000,000	0
3	மாகாண குறித்தொதுக்கப்பட்ட அபிவிருத்திக் கொடை மாகாண குறித்தொதுக்கப்பட்ட அபிவிருத்திக் கொடை Provincial Specific Development Grant (PSDG)	0	14,000,000	0
20	மூல. சொத்துகளின் புனர்தீர்மானமும் விரிவாக்கமும் மூல. சொத்துகளின் புனர்தீர்மானமும் விரிவாக்கமும் Reha. & Imp. of Capital Assets	0	13,100,000	0
2001	கட்டடங்கள் மற்றும் கட்டமைப்புகள் கட்டடங்கள் மற்றும் கட்டமைப்புகள் Buildings and Structures	0	10,400,000	0
2002	பொறித்தொகுதி, இயந்திரங்கள் மற்றும் உபகரணங்கள் பொறித்தொகுதி, இயந்திரங்கள் மற்றும் உபகரணங்கள் Plant, Machinery and Equipment	0	2,700,000	0
21	மூல. சொத்துகளின் கொள்வனவு மூல. சொத்துகளின் கொள்வனவு Acquisition of Capital Assets	0	900,000	0
2102	தளபாடமும், அலுவலக உபகரணங்களும் தளபாடமும், அலுவலக உபகரணங்களும் Furniture and Office Equipment	0	900,000	0
மொத்த செலவினம்		21,214,663	46,206,000	32,300,000

விடயவிவரங்கள் ரீதியாக செலவினங்களின் தொகுப்பு வரவு விவரம் விவரம் அளவீடு விவரம்  
Summary of Expenditure by Object Detail

ரூபா. ரூ. Rs.

குறியீடு கொடை Code	விடயம் / விடயவிவரத் தலைப்பு வரவு விவரம் / வரவு விவரம் விவரம் Object / Object Detail Title	2016 மதிப்பீடு அளவீடு Estimate
1003	ஏனைய படிக்கோடுகள் Other Allowances	10,400,000
1003*01	வாழ்க்கைச் செலவுப்படி Cost of Living Allowance (COLA)	3,780,000
1003*15	விசேடப்படி Special Allowance	1,640,000
1003*19	விடுமுறைக்கான புகையிரத ஆணைச்சீட்டு Holiday warrants	200,000
1003*20	அரசு கரும மொழிக்கொள்கையை இயற்றப்படுதல் Implementation of the Official language policy	20,000
1003*27	இடைக்காலப் படி Interim Allowance	4,760,000

குறியீடு சංකேත Code	விடயம் / விடயவிபரத் தலைப்பு වැය විෂය / වැය විෂය විස්තර Object / Object Detail Title	2016 மதிப்பீடு ඇස්තමේන්තු Estimate
1202	எரிபொருளும் உராய்வு நீக்கிகளும் Fuel and Lubricants	300,000
1202*35	எரிபொருள், உராய்வு நீக்கிகள் - அலுவலக வாகனங்கள் ஓன்மன னா லீகிசினேல் - னாட்யா லான	300,000
1203	சீருடையும் உணவும் Diets and Uniforms	16,000
1203*41	சீருடை சிட ரூசூசூ	16,000
1205	ஏனையவை லெனன்	50,000
1205*45	நுகர்வுப் பொருட்கள் லாடீலாடீலெ னாடீலெ	50,000
1304	ஏனையவை லெனன்	250,000
1304*51	இயந்திரம் மற்றும் கணினி உபகரண பராமரிப்பு டன்து லடீலெனெ னாமெ டல லடீலெனெ	250,000
1402	தொலைத்தொடர்பும் தலூடீ னாடீலெ னா லீடீலெ னாடீலெ னாடீலெ	200,000
1402*70	தொலைத்தொடர்பு - அலுவலகம் லீடீலெ னாடீலெ - னாட்யா லான	140,000
1402*72	தபாற் கட்டணங்கள் தலூடீ னாடீலெ	60,000
1404	வாடகை, கூலிக்கட்டணம் மற்றும் உள் வட னூடீ னா லடீலெ னாடீலெ னாடீலெ னாடீலெ	50,000
1404*75	கட்டடங்களுக்கான வாடகையும் கூலிக்கட்டணமும் லாடீலெ னாடீலெ னாடீலெ னாடீலெ னாடீலெ	50,000
1405	ஏனையவை லெனன்	1,200,000
1405*83	பாதுகாப்பு கட்டணங்கள் னாடீலெ னாடீலெ னாடீலெ	1,200,000
1504	அபிவிருத்திகளுக்கான மானியங்கள் லாடீலெ னாடீலெ னாடீலெ னாடீலெ	3,000,000
1504*125	பொது நிறுவனங்களுக்கான மாற்றல்கள் லாடீலெ னாடீலெ னாடீலெ னாடீலெ	3,000,000
1703	ஏனையவை லெனன்	6,634,000
1703*150	வருடாந்த உறுதிப்படுத்தலும் களஞ்சியப்படுத்தலும் லாடீலெ னாடீலெ னாடீலெ னாடீலெ	100,000
1703*151	பத்திரிகைகள், அச்சிடல் மற்றும் விளம்பரங்கள் லாடீலெ னாடீலெ னாடீலெ னாடீலெ	54,000
1703*152	பயிற்சியும் பயிலுநருக்கான கொடுப்பனவும் லாடீலெ னாடீலெ னாடீலெ னாடீலெ	2,700,000
1703*153	நலன்புரி லாடீலெ னாடீலெ னாடீலெ னாடீலெ	80,000
1703*154	எதிர்பாரா செலவுகள் லாடீலெ னாடீலெ னாடீலெ னாடீலெ	100,000
1703*166	திறன் அபிவிருத்தி லாடீலெ னாடீலெ னாடீலெ னாடீலெ	3,000,000
1703*171	போட்டிகள், கண்காட்சிகள், முதலமைச்சர் விருது லாடீலெ னாடீலெ னாடீலெ னாடீலெ	600,000
மொத்த செலவினம் லாடீலெ னாடீலெ னாடீலெ னாடீலெ Total Expenditure		22,100,000





## Provincial Department of Land Administration

### Mission

Systematic alienation and development of state land in keeping with the norms of land utilization policy of the government and environmental sustainability within Northern Province.

### Key Functions

- Alienation of state lands through land Kachcheries.
- Coordinating issue of Permits & Grants.
- Coordinating cancellation of Permits & Grants issued under Land Development Ordinance.
- Devolvement of Permits & Grants to legal successors under Land Development Ordinance.
- Granting approval under section 20 (a) of Land Development Ordinance for Special alienation & Re alienation
- Co-ordinating ejection of unauthorized occupants from state lands.
- Paying subsidy for construction of Food Production Wells in LDO allotments.
- Rehabilitation of colony Roads.
- Issuing planting materials, fruit plants to settlers in order upgrade living standard.
- Settling land related issues referred by Divisional Secretaries.
- Conducting seminars and workshop for staff involved in land work in the province.
- Recommending and co-ordinating dispositions of state lands under State Land Ordinance.
- Co-ordinating recovery of lease rent and other recoveries due to state from alienated lands.

தலைப்பு  
 கீழ்க  
 Head

413

மாகாண காணி நிர்வாகத் திணைக்களம்  
 පළාත් ඉඩම් පාලන දෙපාර්තමේන්තුව  
 Provincial Department of Land Administration

விடயக்குறியீடு ரீதியாக செலவினங்களின் தொகுப்பு வட விவரம் அனுபவ விவரம்  
 Summary of Expenditure by Object Code

ரூபா. ரூ. Rs.

குறியீடு கode	பிரிவு / விடயத்தலைப்பு காணம் / வட விவரம் Category / Object Title	2014 உண்மை கணம் Actual	2015 மதிப்பீடு அனுபவம் Estimate	2016 மதிப்பீடு அனுபவம் Estimate
1	தொகுதிக் கொடை காணம் Block Grant (BG)	68,277,818	77,737,000	87,000,000
10	ஆளுக்கிரிய வேதனாதிகள் காணம் Personal Emoluments	59,020,481	63,750,000	78,450,000
1001	சம்பளமும் கலியும் காணம் Salaries and Wages	33,970,530	36,532,000	34,000,000
1002	மேலதிக நேர, விடுமுறைக் கொடுப்பனவுகள் காணம் Overtime and Holiday Payments	433,952	700,000	450,000
1003	ஏனைய புகள் காணம் Other Allowances	24,615,999	26,518,000	44,000,000
11	பிரயாணச் செலவு காணம் Travelling Expenses	2,078,130	3,000,000	1,500,000
1101	உள்நாட்டு பிரயாணம் காணம் Travelling - Domestic	2,078,130	3,000,000	1,500,000
12	வழங்கல்கள் காணம் Supplies	2,212,429	2,878,000	1,666,000
1201	காகிதாதிகளும் அலுவலக தே.பொருட்களும் காணம் Stationery and Office Requisites	1,461,858	1,500,000	700,000
1202	எரிபொருளும் உராய்வு காணம் Fuel and Lubricants	656,356	1,100,000	700,000
1203	சீருடையும் உணவும் காணம் Diets and Uniforms	16,000	28,000	16,000
1205	ஏனையவை காணம் Others	0	100,000	75,000
1206	இயந்திர, இலத்திரனியல் பொருட்கள் காணம் Mechanical and Electrical Goods	78,215	150,000	175,000
13	பராமரிப்பு செலவினங்கள் காணம் Maintenance Expenditure	2,702,560	3,269,000	1,850,000
1301	வாகனங்கள் காணம் Vehicles	941,066	1,000,000	1,000,000
1302	பொறித்தொகுதி, இயந்திரங்கள் மற்றும் உபகரணங்கள் காணம் Plant, Machinery and Equipment	148,747	269,000	100,000
1303	கட்டிடங்கள் காணம் Buildings	1,612,747	2,000,000	750,000
14	ஒப்பந்த சேவைகள் காணம் Contractual Services	1,443,067	2,490,000	2,070,000
1402	தபாலும் தொலைத்தொடர்பும் காணம் Postal and Communication	348,007	600,000	575,000
1403	மின்சாரமும் நீரும் காணம் Electricity and Water	271,999	350,000	225,000
1404	வாடகை, கலிக்கட்டணம் மற்றும் உள்ளூர் வரிகள் காணம் Rents, Rates and Local Taxes	529,500	540,000	420,000
1405	ஏனையவை காணம் Others	293,561	1,000,000	850,000

குறியீடு සංකේත Code	பிரிவு / விடயத்தலைப்பு காண்பியம் / වාය විෂය Category / Object Title	2014 உண்மை සත්‍යය Actual	2015 மதிப்பீடு ඇස්තමේන්තුව Estimate	2016 மதிப்பீடு ඇස්තමේන්තුව Estimate
15	மாற்றல்கள் මාරු කිරීම් හා ප්‍රදාන Transfers and Grants	246,664	350,000	420,000
1506	அரசு ஊழியர்களுக்கான சொத்து கடன் வட்டி ජාත්‍ය සේවකයන්ගේ ජේදල ණය චෝදිත Property Loan interest to Public Servants	246,664	350,000	420,000
17	மானியங்கள் மற்றும் ஏனைய மீ.வ.செலவுகள் සහකාර හා අනෙකුත් පුනරාවර්ත වියදම් Subsidies and Other Recurrent Expenses	574,487	2,000,000	1,044,000
1703	ஏனையவை වෙනත් Others	574,487	2,000,000	1,044,000
2	பிரமாண அடிப்படையிலான கொடை උපමාන පාදක ප්‍රදාන Criteria Based Grant (CBG)	100,000	1,000,000	1,500,000
20	மூல. சொத்துகளின் புனர்தீர்மானமும் விரிவாக்கமும் මූලික වත්කම් පුනරුත්ථාපනය හා වැඩි දියුණු කිරීම Reha. & Imp. of Capital Assets	0	0	500,000
2002	பொறித்தொகுதி, இயந்திரங்கள் மற்றும் உபகரணங்கள் යන්ත්‍ර හා යන්ත්‍රෝපකරණ Plant, Machinery and Equipment	0	0	500,000
21	மூல. சொத்துகளின் கொள்வனவு මූලික වත්කම් අත්පත් කරගැනීම Acquisition of Capital Assets	100,000	1,000,000	1,000,000
2102	தளபடமும், அலுவலக உபகரணங்களும் ශාසන භාණ්ඩ සහ කාර්යාලීය උපකරණ Furniture and Office Equipment	100,000	750,000	0
2103	பொறித்தொகுதி, இயந்திரங்கள் மற்றும் உபகரணங்கள் යන්ත්‍ර හා යන්ත්‍රෝපකරණ Plant, Machinery and Equipment	0	250,000	1,000,000
3	மாகாண குறித்தொதுக்கப்பட்ட அபிவிருத்திக் கொடை පළාත් කිසිදින සංවර්ධන ප්‍රදාන Provincial Specific Development Grant (PSDG)	3,000,000	5,000,000	3,000,000
20	மூல. சொத்துகளின் புனர்தீர்மானமும் விரிவாக்கமும் මූලික වත්කම් පුනරුත්ථාපනය හා වැඩි දියුණු කිරීම Reha. & Imp. of Capital Assets	0	2,000,000	0
2001	கட்டிடங்கள் மற்றும் கட்டமைப்புகள் ගොඩනැගිලි හා ඉදිකිරීම් Buildings and Structures	0	2,000,000	0
21	மூல. சொத்துகளின் கொள்வனவு මූලික වත්කම් අත්පත් කරගැනීම Acquisition of Capital Assets	3,000,000	3,000,000	3,000,000
2103	பொறித்தொகுதி, இயந்திரங்கள் மற்றும் உபகரணங்கள் යන්ත්‍ර හා යන්ත්‍රෝපකරණ Plant, Machinery and Equipment	3,000,000	3,000,000	3,000,000
மொத்த செலவினம் මළු එකතුව Total Expenditure		71,377,818	83,737,000	91,500,000

தலைப்புகள் ரீதியாக பதவியினர் தொகுப்பு ஊர்வச அனுபவ கார்ட்டை மீள்கல சாராங்கம்  
Summary of Cadre by Head

இல අං. NO	சேவை மட்டம் සේවා මට්ටම Service Level	அனுமதிக்கப்பட்ட අනුමත Approved	2015 மதிப்பீடு ඇස්තමේන්තුව Estimate	2016 மதிப்பீடு ඇස්තමේන්තුව Estimate
4	சிரேஷ்ட மட்டம் ජ්‍යෙෂ්ඨ මට්ටම Senior Level	13	3	3
3	மூன்றாம் மட்டம் තෘතීයික මට්ටම Tertiary Level	8	2	1
2	இரண்டாம் மட்டம் ද්විතීයික මට්ටම Secondary Level	203	167	164
1	ஆரம்ப மட்டம் ප්‍රාථමික මට්ටම Primary Level	22	19	19
மொத்தம் එකතුව Total		246	191	187

நிதி மூலங்கள் ரீதியாக செலவினங்களின் தொகுப்பு மூல மூலாக அனுபவிக்கப்பட்ட பின்புலம்

Summary of Expenditure by Source of Finance

ரூபா. ரூ. Rs.

குறியீடு கொடை Code	பிரிவு / விடயத்தலைப்பு கொடை / வகை Category / Object Title	2014 உண்மை மதிப்பு Actual	2015 மதிப்பீடு அதிகமதிப்பு Estimate	2016 மதிப்பீடு அதிகமதிப்பு Estimate
1	தொகுதிக் கொடை பகுதிப் பகுதி Block Grant (BG)	68,277,818	77,737,000	87,000,000
2	பிரமாண அடிப்படையிலான கொடை பகுதிப் பகுதி Criteria Based Grant (CBG)	100,000	1,000,000	1,500,000
3	மாகாண குறித்தொதுக்கப்பட்ட அபிவிருத்திக் கொடை பகுதிப் பகுதி Provincial Specific Development Grant (PSDG)	3,000,000	5,000,000	3,000,000
மொத்த செலவினம்		71,377,818	83,737,000	91,500,000

விடயக்குறியீடு ரீதியாக செலவினங்களின் தொகுப்பு வகை வகை அனுபவிக்கப்பட்ட பின்புலம்

Summary of Expenditure by Category

ரூபா. ரூ. Rs.

குறியீடு கொடை Code	பிரிவு / விடயத்தலைப்பு கொடை / வகை Category / Object Title	2014 உண்மை மதிப்பு Actual	2015 மதிப்பீடு அதிகமதிப்பு Estimate	2016 மதிப்பீடு அதிகமதிப்பு Estimate
1	தொகுதிக் கொடை பகுதிப் பகுதி Block Grant (BG)	68,277,818	77,737,000	87,000,000
10	ஆளுக்கூரிய வேதனாதிகள் பகுதிப் பகுதி Personal Emoluments	59,020,481	63,750,000	78,450,000
11	பிரயாணச் செலவு பகுதிப் பகுதி Travelling Expenses	2,078,130	3,000,000	1,500,000
12	வழங்கல்கள் பகுதிப் பகுதி Supplies	2,212,429	2,878,000	1,666,000
13	புராமரிப்பு செலவினங்கள் பகுதிப் பகுதி Maintenance Expenditure	2,702,560	3,269,000	1,850,000
14	ஒப்பந்த சேவைகள் பகுதிப் பகுதி Contractual Services	1,443,067	2,490,000	2,070,000
15	மாற்றல்கள் பகுதிப் பகுதி Transfers and Grants	246,664	350,000	420,000
17	மாணியங்கள் மற்றும் ஏனைய மீ.வ.செலவுகள் பகுதிப் பகுதி Subsidies and Other Recurrent Expenses	574,487	2,000,000	1,044,000
2	பிரமாண அடிப்படையிலான கொடை பகுதிப் பகுதி Criteria Based Grant (CBG)	100,000	1,000,000	1,500,000
20	மூல. சொத்துகளின் புனர்தீர்மானமும் விரிவாக்கமும் பகுதிப் பகுதி Reha. & Imp. of Capital Assets	0	0	500,000
21	மூல. சொத்துகளின் கொள்வனவு பகுதிப் பகுதி Acquisition of Capital Assets	100,000	1,000,000	1,000,000
3	மாகாண குறித்தொதுக்கப்பட்ட அபிவிருத்திக் கொடை பகுதிப் பகுதி Provincial Specific Development Grant (PSDG)	3,000,000	5,000,000	3,000,000
20	மூல. சொத்துகளின் புனர்தீர்மானமும் விரிவாக்கமும் பகுதிப் பகுதி Reha. & Imp. of Capital Assets	0	2,000,000	0
21	மூல. சொத்துகளின் கொள்வனவு பகுதிப் பகுதி Acquisition of Capital Assets	3,000,000	3,000,000	3,000,000
மொத்த செலவினம்		71,377,818	83,737,000	91,500,000

தலைப்பு கிடைசு Head	413	மாகாண காணி நிர்வாகத் திணைக்களம் பலாந் ஓய்வுப் பாலன டெபார்ட்மென்டு Provincial Department of Land Administration
நிகழ்ச்சித்திட்டம் வகைப்பாடு Programme	40	காணி நிர்வாகமும் அபிவிருத்தியும் ஓய்வுப் பாலனம் டா டெவலப்மென்ட் Land Administration & Development
கருத்திட்டம் வகைப்பாடு Project	04	காணி நிர்வாகம் ஓய்வுப் பாலனம் Land Administration

விடயக்குறியீடு ரீதியாக செலவினங்களின் தொகுப்பு வகை விவரம் அல்லது விவரம்  
Summary of Expenditure by Object Code

ரூபா. டா Rs.

குறியீடு கிடைசு Code	பிரிவு / விடயத்தலைப்பு கிடைசு / விடய விவரம் Category / Object Title	2014 உண்மை வகைப்பாடு Actual	2015 மதிப்பீடு அதற்கான Estimate	2016 மதிப்பீடு அதற்கான Estimate
1	தொகுதிக் கொடை பகுதிப் பரிசீலனை Block Grant (BG)	68,277,818	77,737,000	87,000,000
10	ஆளுக்கூரிய வேதனாதிகள் புத்தக பரிசீலனை Personal Emoluments	59,020,481	63,750,000	78,450,000
1001	சம்பளமும் கூலியும் வட்டி டா வேதனை Salaries and Wages	33,970,530	36,532,000	34,000,000
1002	மேலதிக நேர, விடுமுறைக் கொடுப்பனவுகள் சுயநேர டா விடுமுறை வட்டி Overtime and Holiday Payments	433,952	700,000	450,000
1003	ஏனைய படிக்கான வேதனை டிஸ்கண்ட் Other Allowances	24,615,999	26,518,000	44,000,000
11	பிரயாணச் செலவு வகைப்பாடு Travelling Expenses	2,078,130	3,000,000	1,500,000
1101	உள்நாட்டு பிரயாணம் வகைப்பாடு - டெஸ்டிக் Travelling - Domestic	2,078,130	3,000,000	1,500,000
12	வழங்கல்கள் பரிசீலனை Supplies	2,212,429	2,878,000	1,666,000
1201	காகிதாதிகளும் அலுவலக தே.பொருட்களும் பிபி டிஸ்கண்ட் டா டெஸ்டிக் Stationery and Office Requisites	1,461,858	1,500,000	700,000
1202	எரிபொருளும் உடர்ப்பு நீக்கிகளும் ஓய்வு டா பிபி டிஸ்கண்ட் Fuel and Lubricants	656,356	1,100,000	700,000
1203	சீருடைமும் உணவும் சுயநேர டா கிளர் Diets and Uniforms	16,000	28,000	16,000
1205	ஏனையவை வேதனை Others	0	100,000	75,000
1206	இயந்திர, இலத்திரனியல் பொருட்கள் மெக்கானிகல் டா டெஸ்டிக் Mechanical and Electrical Goods	78,215	150,000	175,000
13	புராமரிப்பு செலவினங்கள் பரிசீலனை Maintenance Expenditure	2,702,560	3,269,000	1,850,000
1301	வாகனங்கள் பரிசீலனை Vehicles	941,066	1,000,000	1,000,000
1302	பொறித்தொகுதி, இயந்திரங்கள் மற்றும் உபகரணங்கள் மெக்கானிகல் டா மெக்கானிகல் Plant, Machinery and Equipment	148,747	269,000	100,000
1303	கட்டிடங்கள் பரிசீலனை Buildings	1,612,747	2,000,000	750,000
14	ஒப்பந்த சேவைகள் பரிசீலனை Contractual Services	1,443,067	2,490,000	2,070,000
1402	தபாலும் தொலைத்தொடர்பும் புத்தக டா டெஸ்டிக் Postal and Communication	348,007	600,000	575,000
1403	மின்சாரமும் நீரும் பரிசீலனை Electricity and Water	271,999	350,000	225,000

குறியீடு சംனை Code	பிரிவு / விடயத்தலைப்பு காணியம் / வடய விதய Category / Object Title	2014 உண்மை சதயச Actual	2015 மதிப்பீடு ஏய்தமேனதுவ Estimate	2016 மதிப்பீடு ஏய்தமேனதுவ Estimate
1404	வாடகை, கூலிக்கட்டணம் மற்றும் உள்ளூர் வரிகள் Rents, Rates and Local Taxes	529,500	540,000	420,000
1405	ஏனயவை Others	293,561	1,000,000	850,000
15	மாற்றல்கள் தாசு கீழித தா பூதான Transfers and Grants	246,664	350,000	420,000
1506	அரசு ஊழியர்களுக்கான சொத்து கடன் வட்டி தாயச யேவதயன்தே டேப்டு ஊய தோடுய Property Loan interest to Public Servants	246,664	350,000	420,000
17	மானியங்கள் மற்றும் ஏனய மீ.வ.செலவுகள் சததாடாச தா துதேனதுவ பூதராவழித விடதூ Subsidies and Other Recurrent Expenses	574,487	2,000,000	1,044,000
1703	ஏனயவை Others	574,487	2,000,000	1,044,000
2	பிரமாண அடிப்படையிலான கொடை டுபதான தாடக பூதான Criteria Based Grant (CBG)	100,000	1,000,000	1,500,000
20	மூல. சொத்துகளின் புனர்நிர்மாணமும் விரிவாக்கமும் ஆடுதன வந்ததூ பூதராவழிதய தா வடி தீயுனது கீழித Reha. & Imp. of Capital Assets	0	0	500,000
2002	பொறித்தொகுதி, இயந்திரங்கள் மற்றும் உபகரணங்கள் யனது தா யனதுதரகதர Plant, Machinery and Equipment	0	0	500,000
21	மூல. சொத்துகளின் கொள்வனவு ஆடுதன வந்ததூ துன்தன தரகதர Acquisition of Capital Assets	100,000	1,000,000	1,000,000
2102	தளபாடமும், அலுவலக உபகரணங்களும் தான தான்த தான தாடயாடு தரகதர Furniture and Office Equipment	100,000	750,000	0
2103	பொறித்தொகுதி, இயந்திரங்கள் மற்றும் உபகரணங்கள் யனது தா யனதுதரகதர Plant, Machinery and Equipment	0	250,000	1,000,000
3	மாகாண குறித்தொதுக்கப்பட்ட அபிவிருத்திக் கொடை தரான தியிதன தாவழித பூதான Provincial Specific Development Grant (PSDG)	3,000,000	5,000,000	3,000,000
20	மூல. சொத்துகளின் புனர்நிர்மாணமும் விரிவாக்கமும் ஆடுதன வந்ததூ பூதராவழிதய தா வடி தீயுனது கீழித Reha. & Imp. of Capital Assets	0	2,000,000	0
2001	கட்டிடங்கள் மற்றும் கட்டமைப்புகள் தொதகதர தா துதேயித Buildings and Structures	0	2,000,000	0
21	மூல. சொத்துகளின் கொள்வனவு ஆடுதன வந்ததூ துன்தன தரகதர Acquisition of Capital Assets	3,000,000	3,000,000	3,000,000
2103	பொறித்தொகுதி, இயந்திரங்கள் மற்றும் உபகரணங்கள் யனது தா யனதுதரகதர Plant, Machinery and Equipment	3,000,000	3,000,000	3,000,000
மொத்த செலவினம் ஆடு தனதுவ Total Expenditure		71,377,818	83,737,000	91,500,000

விடயவிபரங்கள் ரீதியாக செலவினங்களின் தொகுப்பு வடய விதய விதயரய துதுவ விடதூ சாராயச

Summary of Expenditure by Object Detail

ரூபா. ரு Rs.

குறியீடு சംனை Code	விடயம் / விடயவிபரத் தலைப்பு வடய விதய / வடய விதய விதயர Object / Object Detail Title	2016 மதிப்பீடு ஏய்தமேனதுவ Estimate
1003	ஏனய பபுகள் தேன தீதனா Other Allowances	44,000,000
1003*01	வாழ்க்கைச் செலவுப்படி டுதன விடதூ தீதனா Cost of Living Allowance (COLA)	15,615,900
1003*02	உபசரணப்படி தாயுத தீதனா Entertainment Allowance	9,000
1003*03	மொழித் தேர்ச்சிப்படி தாயா தீதனா Language Allowance	45,840
1003*04	இறந்தவர்களுக்கான படி தீய தீய தர துதுதன துதன தீதனா Deceased Persons Allowance	407,660
1003*12	எரிபொருட்படி தூன்தன தீதனா Fuel Allowance	159,600

குறியீடு கொடை Code	விடயம் / விடயவிபரத் தலைப்பு பொது விவரம் / பொது விவர விவரம் Object / Object Detail Title	2016 மதிப்பீடு ஏதாவது Estimate
1003*15	விசேடப்படி Special Allowance	6,800,000
1003*19	விடுமுறைக்கான புகையிரத ஆணைச்சீட்டு Holiday warrants	300,000
1003*23	போக்குவரத்துப்படி Transport Allowance	260,000
1003*26	தொலைபேசிப் படி Telephone Allowance	162,000
1003*27	இடைக்காலப் படி Interim Allowance	20,000,000
1003*28	நிறைவேற்றத்தர அலுவலர்களுக்கான படி Executives' Allowance	240,000
<b>1202</b>	<b>எரிபொருளும் உராய்வு நீக்கிகளும்</b> <b>Fuel and Lubricants</b>	<b>700,000</b>
1202*35	எரிபொருள், உராய்வு நீக்கிகள் - அலுவலக வாகனங்கள் Fuel and Lubricants - Office Vehicles	700,000
<b>1203</b>	<b>சீருடையும் உணவும்</b> <b>Diets and Uniforms</b>	<b>16,000</b>
1203*41	சீருடை Uniforms	16,000
<b>1205</b>	<b>ஏனையவை</b> <b>Others</b>	<b>75,000</b>
1205*45	நுகர்வுப் பொருட்கள் Consumable Items	75,000
<b>1402</b>	<b>தபாலும் தொலைத்தொடர்பும்</b> <b>Postal and Communication</b>	<b>575,000</b>
1402*70	தொலைத்தொடர்பு - அலுவலகம் Telecommunication - Official	425,000
1402*72	தபாற் கட்டணங்கள் Postal Charges	150,000
<b>1404</b>	<b>வாடகை, கூலிக்கட்டணம் மற்றும் உள் வட்டி</b> <b>Rents, Rates and Local Taxes</b>	<b>420,000</b>
1404*75	கட்டிடங்களுக்கான வாடகையும் கூலிக்கட்டணமும் Rent & Hire charges of Buildings	420,000
<b>1405</b>	<b>ஏனையவை</b> <b>Others</b>	<b>850,000</b>
1405*82	துப்புரவு, சலவைக் கட்டணங்கள் Cleaning and Laundering Charges	210,000
1405*83	பாதுகாப்பு கட்டணங்கள் Security Charges	640,000
<b>1703</b>	<b>ஏனையவை</b> <b>Others</b>	<b>1,044,000</b>
1703*150	வருடாந்த உறுதிப்படுத்தலும் களஞ்சியப்படுத்தலும் Annual Verification & store	7,400
1703*151	பத்திரிகைகள், அச்சிடல் மற்றும் விளம்பரங்கள் Newspapers, Printing & Advertisement	150,000
1703*152	பயிற்சியும் பயிலுநருக்கான கொடுப்பனவும் Training & Trainees Allowance	350,000
1703*153	நலன்புரி Welfare	200,000
1703*154	எதிர்பாரா செலவுகள் Incidental	236,600
1703*177	ஆராய்ச்சியும் அபிவிருத்தியும் Research & Development	100,000
<b>மொத்த செலவினம்</b> <b>Total Expenditure</b>		<b>47,680,000</b>

**பிரதம செயலாளர் செயலகம்**

**புதுவை லேகை கார்ட்டியால**

**Chief Secretary's Secretariat**





## பிரதம செயலாளர் செயலகம்

### பணிக்கூற்று

இலங்கை அரசினது அரசியல் யாப்பின் 13வது திருத்த சட்டத்தின் பிரகாரமும், மாகாண சபைச் சட்டம் மற்றும் அதனோடு இணைந்த திருத்தச் சட்டமூலங்களுக்கமைவாகவும் வழங்கப்பட்ட நிர்வாகக் கடமைகளையும் பொறுப்புக்களையும் நிறைவேற்றுவதல்.

### பிரதான தொழிற்பாடுகள்

- தேசிய அபிவிருத்தி சம்பந்தமான கொள்கைகளின் நோக்கங்களை அடையும் வகையில் வருடாந்த அபிவிருத்தித் திட்டங்களை உருவாக்குவதற்கும், வினைத்திறனாக அவற்றை நிறைவேற்றுவதற்கும் மற்றும் கண்காணிப்பதற்குமான வழிகாட்டுதல்களை வழங்குதல்.
- நிதி வளங்களை உச்ச பயன்பாட்டிற்கு உட்படுத்தும் வகையில் கொள்கைகள் நிதிக்கட்டுப்பாடுகள் மற்றும் வருடாந்தப் பாதிடு தயாரிப்பதற்கான வழிகாட்டுதல்களை மேற்கொள்ளுதலும், அத்துடன் மாகாணத்திற்கான நிதியினை உரிய பயன்பாட்டிற்கு உட்படுத்தும் வகையில் கணக்கீட்டு செயல்முறைகளையும், நடைமுறைகளையும் மற்றும் பொறுப்புக்களையும் விரிவாக்கும் வகையில் செயற்படுதல்.
- உள்ளகக் கட்டுப்பாட்டு முறைகள் மற்றும் உள்ளகக் கணக்காய்வு முறைகளை அமுல் செய்வதன் மூலம் மாகாணசபையின் அமைச்சுக்கள் மற்றும் திணைக்களங்களின் செயற்பாடுகளும், நடைமுறைகளும் திறமையாகவும், ஒழுங்கான முறையில் இயங்குவதற்கு வழிவகுத்தல்.
- வடமாகாண பொதுநிர்வாக செயற்பாடுகள் ஒழுங்கான வகையில் நடைபெறுவதனை உறுதிப்படுத்தல்.
- மாகாணசபையினைச் சேர்ந்த ஆளணியினருக்குரிய பயிற்சி நெறிகளை நடாத்துவதற்கு வேண்டிய வழிகாட்டல்களை வழங்கும் வகையில் செயற்படுதல்.
- ஏனைய மாகாண சபைகளுடனும் மற்றும் மத்திய நிரல் அமைச்சுக்களுடனுமான நடவடிக்கைகளில் ஒருங்கிணைந்து செயலாற்றும் வகையில் இணைப்பினை ஏற்படுத்தல்.
- கௌரவ ஆளுநர், மாகாண அமைச்சு வாரியம் மற்றும் மாகாணசபையினுடைய நடவடிக்கைகளை ஒருங்கிணைத்து செயற்படுதல்.
- மாகாணசபை விடயங்கள் தொடர்பில் தேவையானபோது சட்ட ஆலோசனைகளை பெற்றுக்கொள்ள வழிவகுத்தல்.

## பிரதான லேகலி கார்ட்டாலய

### லேகலர

சூ 13 வன ஶாணீபூலூ வாவஸ்பா ஶானோடனய ஶன பலான ஶனா பனன ஶா ப்ஶ ஶானோடனயன் ஶலூவ பலான ஶனா வன பரவர ஶுநி ஶலனல ஶன பரபாலன கார்ட்டயன் ஶூபகரீபூ.

### பிரதான கார்ட்டயன்

- ஶானக ஶாவர்ட்டன ப்ரபனநீயே ஶரபூலூ ஶ்ராமீய ஶபபலான க்ரீயாவே யேடவீலே ஶீ வார்ட்டீக ஶாவர்ட்டன வடபபனன பீலேலே கரீபூ. ப்ரலாபீவ க்ரீயானலக கரீபூ ஶா ஶலபனவீலே ஶடனா ஶனய ஶரபபீலே.
- பலான ஶானீவானாரலே டாரீனாவய ஶுல வனகீல ஶா கார்ட்டய வாவநீய ஶன ஶீலூகரண க்ரூவேடயன் ஶுடனவரீபூ. ஶ்ரூல ஶலபன ஶானீய ஶடனா ப்ரபனநீயல ஶலபனவீலே ஶா ஶ்ரூல பாலனய ஶன ஶயவரீய பீலேலே கரீபூ ஶடனா ஶலபனவீலே.
- பலான ஶலானல ஶா ஶலபனலானீலு வல கார்ட்டயன் ஶன பரீடநி கார்ட்டயன்லலவ ஶன ஶுலலபரீடன ஶாகாரலய க்ரீயானலக வன ஶவ நனபூரூ கரலுநீல ஶடனா ஶலானநர பாலன பரீடநி ஶன ஶலானநர வலனன பரீடநி ஶ்பாபன கரீபூ.
- ஶுலரூ பலானே ராபீ ஶேலலேலி ஶுலல பரீபாலன கார்ட்டயன் ஶனநீக கரீபூ.
- பலான ஶனா கார்ட்டய ஶானீலலய ஶடனா ஶுலூலூ வடபபனன் நரீபலானீய கரீபூல ஶன க்ரீயானலக கரீபூல ஶலபனவீலே ஶரபபீலே.
- ஶலானநர ஶலானல கார்ட்டயன் ஶன ஶலானுன் பலான ஶலல ஶலலனலீகரணலய.
- ஶரூ ஶானீபூகாரலூல, ஶலானல ஶானீலலய ஶன ஶனா கபலூல ஶலலனலீகரணலய.
- பலான ஶரூல வலல நரீயலய ஶுலலேலன ஶேலா ஶரபபீலே.

## Chief Secretary's Secretariat

### Mission

Performance of administrative functions and responsibilities vested in the 13<sup>th</sup> amendment to the constitution of Sri Lanka and provincial councils Act and its subsequent amendments.

### Key functions

- Provide guidance to formulation, effective implementation and monitoring of annual development programmes of local nature in pursuance of the objectives of National Development Policy.
- Guidance to formulate Annual Budget, financial control and policy direction for utilization of financial resources, introduction of accounting procedures and extension of the functions and responsibilities in the capacity of the Provincial Treasury.
- To establish internal control system / internal auditing system in order to ensure that the activities and system of the provincial ministries and departments are conducted in an efficient and well ordered manner.
- Ensuring smooth administrative functions of the northern provincial public service.
- Providing guidance to formulate and Implementation of training programmes for the staff of provincial council.
- Coordination with other provinces and the line ministries' activities.
- Coordination with Hon. Governor, Board of Ministries and Council activities.
- Providing Legal consultancy services to the provincial matters.

தலைப்பு  
கிடை  
Head

420

பிரதம செயலாளர் செயலகம்  
பிரதம லேகை காட்சாலகம்  
Chief Secretary's Secretariat

விடயக்குறியீடு ரீதியாக செலவினங்களின் தொகுப்பு வரவு விவரம் அனுபவ விவரம் விரிவாக்கம்  
Summary of Expenditure by Object Code

ரூபா. ரூ. Rs.

குறியீடு Code	பிரிவு / விடயத்தலைப்பு காணியம் / வரவு விவரம் Category / Object Title	2014 உண்மை பணம் Actual	2015 மதிப்பீடு அதிகமானது Estimate	2016 மதிப்பீடு அதிகமானது Estimate
1	தொகுதிக் கொடை பகுதியை பகுதி Block Grant (BG)	60,007,082	94,189,000	91,670,000
10	ஆளுக்குரிய வேதனாதிக்கள் புத்தக பதிப்பி Personal Emoluments	41,891,429	46,394,000	58,570,000
1001	சம்பளமும் கூலியும் புத்தக அல்லது வேதனாதிக்கள் Salaries and Wages	23,138,687	24,115,000	23,517,000
1002	மேலதிக நேர, விடுமுறைக் கொடுப்பனவுகள் சுயநேர அல்லது விடுமுறை பணம் Overtime and Holiday Payments	1,501,369	3,805,000	2,950,000
1003	ஏனைய பணிகள் வேதனாதிக்கள் Other Allowances	17,251,373	18,474,000	32,103,000
11	பிரயாணச் செலவு அதிக விவரம் Travelling Expenses	738,046	6,550,000	6,500,000
1101	உள்நாட்டு பிரயாணம் அதிக விவரம் - தேசிய Travelling - Domestic	718,294	1,550,000	1,500,000
1102	வெளிநாட்டு பிரயாணம் அதிக விவரம் - தேசிய Travelling - Foreign	19,752	5,000,000	5,000,000
12	வழங்கல்கள் பணம் Supplies	4,708,595	7,490,000	6,297,000
1201	காகிதாதிக்களும் அலுவலக தே.பொருட்களும் பிடி தேவ அல்லது காட்சாலக தேவ Stationery and Office Requisites	2,044,058	2,510,000	2,350,000
1202	எரிபொருளும் உராய்வு நகல்களும் பெட்ரோல் அல்லது லூபிரிண்ட் Fuel and Lubricants	2,375,364	3,560,000	2,800,000
1203	சீருடைபும் உணவும் உணவு அல்லது சீருடை Diets and Uniforms	72,000	100,000	77,000
1205	ஏனையவை Others	122,661	320,000	520,000
1206	இயந்திர, இலத்திரனியல் பொருட்கள் பெயர்ந்தவை அல்லது மின்னியல் பொருட்கள் Mechanical and Electrical Goods	94,512	1,000,000	550,000
13	பராமரிப்பு செலவினங்கள் பணம் Maintenance Expenditure	4,880,582	6,537,000	6,065,000
1301	வாகனங்கள் பணம் Vehicles	1,931,985	3,360,000	3,000,000
1302	பொறித்தொகுதி, இயந்திரங்கள் மற்றும் உபகரணங்கள் பணம் அல்லது மின்னியல் பொருட்கள் Plant, Machinery and Equipment	394,279	1,047,000	700,000
1303	கட்டிடங்கள் பெயர்ந்தவை Buildings	2,285,437	1,000,000	1,550,000
1304	ஏனையவை Others	268,881	730,000	555,000
1305	கட்டமைப்புகள் பெயர்ந்தவை Structures	0	400,000	260,000
14	ஒப்பந்த சேவைகள் பெயர்ந்தவை Contractual Services	5,561,069	21,092,000	9,412,200
1401	போக்குவரத்து பணம் Transport	0	50,000	25,000
1402	தபாலும் தொலைத்தொடர்பும் பெயர்ந்தவை அல்லது மின்னியல் பொருட்கள் Postal and Communication	851,008	6,505,000	990,000

குறியீடு சംකේත Code	பிரிவு / விடயத்தலைப்பு காණீதிய / වැය විෂය Category / Object Title	2014 உண்மை සත්‍යය Actual	2015 மதிப்பீடு ඇස්තමේන්තුව Estimate	2016 மதிப்பீடு ඇස්තමේන්තුව Estimate
1403	மின்சாரமும் நீரும் විදුලිය හා ජලය Electricity and Water	1,572,000	2,000,000	1,860,000
1404	வாடகை, கூலிக்கட்டணம் மற்றும் உள்ளூர் வரிகள் වැදිලි හා පළාත් පාලන ආයතනවලට ගෙවනු ලබන වටිනාම් සහ බදු Rents, Rates and Local Taxes	1,590,100	1,825,000	2,175,000
1405	ஏனையவை වෙනත් Others	1,547,961	10,712,000	4,362,200
15	மாற்றல்கள் මාරු කිරීම් හා ප්‍රදාන Transfers and Grants	447,783	950,000	966,000
1506	அரசு ஊழியர்களுக்கான சொத்து கடன் வட்டி රාජ්‍ය සේවකයන්ගේ දේපල ණය පොලිය Property Loan interest to Public Servants	447,783	950,000	966,000
17	மானியங்கள் மற்றும் ஏனைய மீ.வ.செலவுகள் සහකාරික හා අනෙකුත් පුනරාවර්ති වියදම් Subsidies and Other Recurrent Expenses	1,779,578	5,176,000	3,859,800
1703	ஏனையவை වෙනත් Others	1,779,578	5,176,000	3,859,800
2	பிரமாண அடிப்படையிலான கொடை ලපමන පාදක ප්‍රදාන Criteria Based Grant (CBG)	163,109,252	53,000,000	6,000,000
20	மூல. சொத்துகளின் புனர்திருமாணமும் விரிவாக்கமும் මූලධන වත්කම් පුනරාවර්තනය හා වැඩි දියුණු කිරීම Reha. & Imp. of Capital Assets	0	0	3,000,000
2001	கட்டிடங்கள் மற்றும் கட்டமைப்புகள் ගොඩනැගිලි හා ඉදිකිරීම් Buildings and Structures	0	0	2,000,000
2003	வாகனங்கள் වාහන Vehicles	0	0	1,000,000
21	மூல. சொத்துகளின் கொள்வனவு මූලධන වත්කම් අත්පත් කරගැනීම Acquisition of Capital Assets	163,109,252	53,000,000	3,000,000
2102	தளபடமும், அலுவலக உபகரணங்களும் ගෘහ තාණිඨ සහ කාර්යාලීය උපකරණ Furniture and Office Equipment	1,581,452	3,000,000	3,000,000
2104	கட்டிடங்கள் மற்றும் கட்டமைப்புகள் ගොඩනැගිලි හා ඉදිකිරීම් Buildings and Structures	161,527,800	50,000,000	0
8	கட்டிட நிர்மாணம் - கைதடி ගොඩනැගිලි ඉදිකිරීම් - කයිතඩ් Construction of Kaithady Building	0	150,000,000	150,000,000
21	மூல. சொத்துகளின் கொள்வனவு මූලධන වත්කම් අත්පත් කරගැනීම Acquisition of Capital Assets	0	150,000,000	150,000,000
2104	கட்டிடங்கள் மற்றும் கட்டமைப்புகள் ගොඩනැගිලි හා ඉදිකිරීම් Buildings and Structures	0	150,000,000	150,000,000
மொத்த செலவினம் මුළු වැය		Total Expenditure	223,116,334	297,189,000
			247,670,000	

தலைப்புக்கள் ரீதியாக பதவியினர் தொகுப்பு இரீதியான சுருக்கம்  
Summary of Cadre by Head

இல අං. NO	சேவை மட்டம் සේවා මට්ටම Service Level	அனுமதிக்கப்பட்ட අනුමත Approved	2015 மதிப்பீடு ඇස්තමේන්තුව Estimate	2016 மதிப்பீடு ඇස්තමේන්තුව Estimate
4	சிநேரஷ்ட மட்டம் ජොණ්ඨ මට්ටම Senior Level	11	7	6
3	மூன்றாம் மட்டம் තෘතීයික මට්ටම Tertiary Level	19	4	5
2	இரண்டாம் மட்டம் ද්විතීයික මට්ටම Secondary Level	102	80	76
1	ஆரம்ப மட்டம் ප්‍රාථමික මට්ටම Primary Level	36	24	23
மொத்தம் එකතුව Total		168	115	110

நிதி மூலங்கள் ரீதியாக செலவினங்களின் தொகுப்பு ஆல ஆலாளுடி அனுல விடடிதி ஸாராண்டி

Summary of Expenditure by Source of Finance

ரூபா. ரூ. Rs.

குறியீடு காண்டி Code	பிரிவு / விடயத்தலைப்பு காண்டி / விடய விடய Category / Object Title	2014 உண்மை காண்டி Actual	2015 மதிப்பீடு அடிக்கலினை Estimate	2016 மதிப்பீடு அடிக்கலினை Estimate
1	தொகுதிக்க கொடை காண்டி Block Grant (BG)	60,007,082	94,189,000	91,670,000
2	பிரமாண அடிப்படையிலான கொடை குடலான காரண குடலான Criteria Based Grant (CBG)	163,109,252	53,000,000	6,000,000
8	கட்டிட நிர்மாணம் - கைதடி காண்டி Construction of Kaithady Building	0	150,000,000	150,000,000
மொத்த செலவினம் ஆல பகலுல Total Expenditure		223,116,334	297,189,000	247,670,000

விடயக்குறியீடு ரீதியாக செலவினங்களின் தொகுப்பு விடய விடய அனுல விடடிதி ஸாராண்டி

Summary of Expenditure by Category

ரூபா. ரூ. Rs.

குறியீடு காண்டி Code	பிரிவு / விடயத்தலைப்பு காண்டி / விடய விடய Category / Object Title	2014 உண்மை காண்டி Actual	2015 மதிப்பீடு அடிக்கலினை Estimate	2016 மதிப்பீடு அடிக்கலினை Estimate
1	தொகுதிக்க கொடை காண்டி Block Grant (BG)	60,007,082	94,189,000	91,670,000
10	ஆளுக்குரிய வேதலாதிக்க குடலுல கலினை Personal Emoluments	41,891,429	46,394,000	58,570,000
11	பிரயாணக் செலவு கலினை விடடிதி Travelling Expenses	738,046	6,550,000	6,500,000
12	வழங்கல்கள் கலினை Supplies	4,708,595	7,490,000	6,297,000
13	பிரமாணப் பகுதி செலவினங்கள் கலினை விடடிதி Maintenance Expenditure	4,880,582	6,537,000	6,065,000
14	குடலுல சேவைக்க குடலுல கலினை Contractual Services	5,561,069	21,092,000	9,412,200
15	மாற்றல்கள் கலினை கலினை Transfers and Grants	447,783	950,000	966,000
17	மாணியல்கள் மற்றும் ஏலாண்டி பி.வி.செலவுக்க கலினை கலினை Subsidies and Other Recurrent Expenses	1,779,578	5,176,000	3,859,800
2	பிரமாண அடிப்படையிலான கொடை குடலான காரண குடலான Criteria Based Grant (CBG)	163,109,252	53,000,000	6,000,000
20	மூல. சொத்துக்கலினை புளர்நிர்மாணமும் விரிவாக்கமும் ஆல பகலுல பகலுல கலினை கலினை Reha. & Imp. of Capital Assets	0	0	3,000,000
21	மூல. சொத்துக்கலினை கொள்வனவு ஆல பகலுல பகலுல கலினை Acquisition of Capital Assets	163,109,252	53,000,000	3,000,000
8	கட்டிட நிர்மாணம் - கைதடி காண்டி Construction of Kaithady Building	0	150,000,000	150,000,000
21	மூல. சொத்துக்கலினை கொள்வனவு ஆல பகலுல பகலுல கலினை Acquisition of Capital Assets	0	150,000,000	150,000,000
மொத்த செலவினம் ஆல பகலுல Total Expenditure		223,116,334	297,189,000	247,670,000

தலைப்பு கீழ்க Head	420	பிரதம செயலாளர் செயலகம் முதலமைச்சர் காரியாலயம் Chief Secretary's Secretariat
நிகழ்ச்சித்திட்டம் வகைப்பாடு Programme	03	மாகாண நிர்வாகம் பலாந் பரிபாலனம் Provincial Administration
கருத்திட்டம் வகைப்பாடு Project	02	பொது நிர்வாகமும் நிதியும் சொது பரிபாலனம் னா ளுல General Administration & Finance

**விடயக்குறியீடு ரீதியாக செலவினங்களின் தொகுப்பு வகை விவரம் அனைத்து மாதங்களிலும்**  
**Summary of Expenditure by Object Code**

ரூபா. ரூ. Rs.

குறியீடு கொடுப்பு Code	பிரிவு / விடயத்தலைப்பு காணியம் / வகை விவரம் Category / Object Title	2014 உண்மை மதிப்பு Actual	2015 மதிப்பீடு அதிர்வு Estimate	2016 மதிப்பீடு அதிர்வு Estimate
1	தொகுதிக் கொடை பகுதிக்குரிய Block Grant (BG)	16,143,237	27,633,000	32,469,000
10	ஆளுக்கூரிய வேதனாதிகள் புத்தகம் பரிசீலனை Personal Emoluments	11,262,013	12,206,000	17,469,000
1001	சம்பளமும் கூலியும் வட்டி னா வேறவை Salaries and Wages	6,041,085	6,114,000	7,000,000
1002	மேலதிக நேர, விடுமுறைக் கொடுப்பனவுகள் அதிரல னா விடுமுறை வட்டி Overtime and Holiday Payments	478,709	1,222,000	1,200,000
1003	ஏனைய படிக்க வேறவை Other Allowances	4,742,219	4,870,000	9,269,000
11	பிரயாணச் செலவு அனைத்து Travelling Expenses	187,943	5,250,000	5,150,000
1101	உள்நாட்டு பிரயாணம் அனைத்து - தேசிய Travelling - Domestic	168,191	250,000	150,000
1102	வெளிநாட்டு பிரயாணம் அனைத்து - தேசிய Travelling - Foreign	19,752	5,000,000	5,000,000
12	வழங்கல்கள் பொருள் Supplies	1,709,734	2,622,000	1,948,000
1201	காகிதாதிகளும் அலுவலக தே.பொருட்களும் பிபி தேவ னா காகிதாதிகளும் Stationery and Office Requisites	799,139	800,000	800,000
1202	எரிபொருளும் உராய்வு நீக்கிகளும் Fuel and Lubricants	860,275	1,450,000	1,000,000
1203	சீருடையும் உணவும் பானம் னா சில சரது Diets and Uniforms	20,000	52,000	28,000
1205	ஏனையவை வேறவை Others	0	20,000	20,000
1206	இயந்திர, இலத்திரனியல் பொருட்கள் மற்றவை னா சில சரது Mechanical and Electrical Goods	30,320	300,000	100,000
13	பராமரிப்பு செலவினங்கள் அனைத்து Maintenance Expenditure	637,194	2,600,000	2,845,000
1301	வாகனங்கள் பாது Vehicles	456,315	1,500,000	1,900,000
1302	பொறித்தொகுதி, இயந்திரங்கள் மற்றும் உபகரணங்கள் மற்றவை னா சில சரது Plant, Machinery and Equipment	106,209	200,000	200,000
1303	கட்டடங்கள் பொது Buildings	0	500,000	500,000
1304	ஏனையவை வேறவை Others	74,670	150,000	95,000
1305	கட்டமைப்புகள் பொது Structures	0	250,000	150,000
14	ஒப்பந்த சேவைகள் பரிசீலனை Contractual Services	1,811,319	3,255,000	3,507,200

குறியீடு கode	பிரிவு / விடயத்தலைப்பு காணியை / வாய் விதய Category / Object Title	2014 உண்மை கணய Actual	2015 மதிப்பீடு ஏய்தலுதேன்து Estimate	2016 மதிப்பீடு ஏய்தலுதேன்து Estimate
1401	புதுக்தவரத்த புதுக்த Transport	0	50,000	25,000
1402	தபாலும் தொலைத்தொடர்பும் தூய்தல் காய்தல லா தீடுல் கயேடுல் கயேடு Postal and Communication	434,713	750,000	320,000
1403	யின்தாரமும் தீகும் தீடுல் லா கடுல் Electricity and Water	438,334	550,000	500,000
1404	வாடகை, கூலிக்.கட்டணம் மற்றும் உள்நூர் வரிகள் கடு கடு லா கடுல் கடுல் கடுல் கடுல் கடுல் கடுல் Rents, Rates and Local Taxes	600,000	900,000	1,200,000
1405	ஏகையலை கடுல் Others	338,272	1,005,000	1,462,200
15	மாத்றல்கள் கடுல் கடுல் கடுல் Transfers and Grants	86,767	200,000	175,000
1506	அரசு உய்தியர்களுக்கான சொத்து கடுல் வட்டி கடுல் கடுல் கடுல் கடுல் கடுல் கடுல் Property Loan interest to Public Servants	86,767	200,000	175,000
17	மாளியங்கள் மற்றும் ஏகைய மீ.வ.கடுல் கடுல் கடுல் கடுல் கடுல் கடுல் கடுல் Subsidies and Other Recurrent Expenses	448,267	1,500,000	1,374,800
1703	ஏகையலை கடுல் Others	448,267	1,500,000	1,374,800
2	பிரமாண அடிப்படையிலான கடுல் கடுல் கடுல் கடுல் Criteria Based Grant (CBG)	1,381,627	51,000,000	3,000,000
20	மூல். சொத்துகளின் புனர்தீர்மாணமும் விரிவாக்கமும் கடுல் கடுல் கடுல் கடுல் கடுல் கடுல் Reha. & Imp. of Capital Assets	0	0	2,000,000
2001	கட்டடங்கள் மற்றும் கட்டமைப்புகள் கடுல் கடுல் கடுல் கடுல் கடுல் கடுல் Buildings and Structures	0	0	1,000,000
2003	வாகனங்கள் கடுல் Vehicles	0	0	1,000,000
21	மூல். சொத்துகளின் கடுல் கடுல் கடுல் கடுல் கடுல் கடுல் கடுல் Acquisition of Capital Assets	1,381,627	51,000,000	1,000,000
2102	தளபாடமும், அலுவலக உபகரணங்களும் கடுல் கடுல் கடுல் கடுல் கடுல் கடுல் Furniture and Office Equipment	1,381,627	1,000,000	1,000,000
2104	கட்டடங்கள் மற்றும் கட்டமைப்புகள் கடுல் கடுல் கடுல் கடுல் கடுல் கடுல் Buildings and Structures	0	50,000,000	0
8	கட்டட நிர்மாணம் - கடுல் கடுல் கடுல் கடுல் கடுல் கடுல் கடுல் Construction of Kaithady Building	0	150,000,000	150,000,000
21	மூல். சொத்துகளின் கடுல் கடுல் கடுல் கடுல் கடுல் கடுல் கடுல் Acquisition of Capital Assets	0	150,000,000	150,000,000
2104	கட்டடங்கள் மற்றும் கட்டமைப்புகள் கடுல் கடுல் கடுல் கடுல் கடுல் கடுல் Buildings and Structures	0	150,000,000	150,000,000
மொத்த கடுல்		17,524,864	228,633,000	185,469,000

விடயவிபரங்கள் ரீதியாக கடுல்களின் தொகுப்பு வாய் விதய விதய ஏன்து விடய கடுல்

Summary of Expenditure by Object Detail

கடுல். ரூ. Rs.

குறியீடு கode	விடயம் / விடயவிபரத் தலைப்பு வாய் விதய / வாய் விதய விதய Object / Object Detail Title	2016 மதிப்பீடு ஏய்தலுதேன்து Estimate
1003	ஏகைய படுகள் கடுல்	9,269,000
1003*01	வாழ்க்கைக் கடுல்	2,750,000
1003*02	உபகரணப்படு	18,000
1003*03	மொழித் தேர்ச்சிப்படு	60,000



குறியீடு கode	விடயம் / விடயவிபரத் தலைப்பு விய விவய / விய விவய விவரத் Object / Object Detail Title	2016 மதிப்பீடு ඇස්තමේන්තුව Estimate		
1003*09	ஒய்வூதியமற்ற படி விடுதலை வழங்கும் அனுமதி	Non Pensionable Allowance	180,000	
1003*12	எரிபொருட்படி ஓய்வூதிய அனுமதி	Fuel Allowance	350,000	
1003*15	விசேட்படி	Special Allowance	1,391,000	
1003*19	விடுமுறைக்கான புகையிரத் ஆணைச்சீட்டு	Holiday warrants	240,000	
1003*26	தொலைபேசிப் படி	Telephone Allowance	300,000	
1003*27	இடைக்காலப் படி	Interim Allowance	3,480,000	
1003*28	நிறைவேற்றத்தர அலுவலர்களுக்கான படி	Executives' Allowance	500,000	
<b>1202</b>	<b>எரிபொருளும் உராய்வு நீக்கிகளும்</b>	<b>ஓய்வூதிய அல்லாத எரிபொருள்</b>	<b>Fuel and Lubricants</b>	<b>1,000,000</b>
1202*35	எரிபொருள், உராய்வு நீக்கிகள் - அலுவலக வாகனங்கள்	ஓய்வூதிய அல்லாத எரிபொருள் - கார்ப்பைலர் வாகனம்	Fuel and Lubricants - Office Vehicles	950,000
1202*36	எரிபொருள் - பேருந்து மற்றும் மின்பிறப்பாக்கி	ஓய்வூதிய அல்லாத எரிபொருள் யந்திர வாகனம்	Fuel for Passenger Bus & Generator	50,000
<b>1203</b>	<b>சீருடைபும் உணவும்</b>	<b>உணவு அல்லாத உடை</b>	<b>Diets and Uniforms</b>	<b>28,000</b>
1203*41	சீருடை	உடை	Uniforms	28,000
<b>1205</b>	<b>ஏனையவை</b>	<b>பிறவை</b>	<b>Others</b>	<b>20,000</b>
1205*45	நுகர்வுப் பொருட்கள்	பயன்படுத்தக்கூடிய பொருட்கள்	Consumable Items	20,000
<b>1304</b>	<b>ஏனையவை</b>	<b>பிறவை</b>	<b>Others</b>	<b>95,000</b>
1304*50	பேருந்து மற்றும் மின்பிறப்பாக்கி பராமரிப்பு	ஓய்வூதிய அல்லாத எரிபொருள் யந்திர வாகனம்	Maintenance of Passenger Bus & Generator	50,000
1304*51	இயந்திரம் மற்றும் கணினி உபகரண பராமரிப்பு	யந்திர, கணினி அல்லாத உபகரண வாகனம்	Maintenance of Machines, Computer Room & Accessories	45,000
<b>1402</b>	<b>தபாலும் தொலைத்தொடர்பும்</b>	<b>தபால் அல்லாத தொடர்பு</b>	<b>Postal and Communication</b>	<b>320,000</b>
1402*70	தொலைத்தொடர்பு - அலுவலகம்	தொலைத்தொடர்பு - கார்ப்பைலர்	Telecommunication - Official	300,000
1402*72	தபாற் கட்டணங்கள்	தபால் அல்லாத தொடர்பு	Postal Charges	20,000
<b>1404</b>	<b>வாடகை, கூலிக்கட்டணம் மற்றும் உள்</b>	<b>வடிகட்டும் அல்லாத வடிகட்டும்</b>	<b>Rents, Rates and Local Taxes</b>	<b>1,200,000</b>
1404*75	கட்டடங்களுக்கான வாடகையும் கூலிக்கட்டணமும்	வாடகை அல்லாத வாடகை	Rent & Hire charges of Buildings	1,200,000
<b>1405</b>	<b>ஏனையவை</b>	<b>பிறவை</b>	<b>Others</b>	<b>1,462,200</b>
1405*82	துப்புரவு, சலவைக் கட்டணங்கள்	துப்புரவு அல்லாத சலவை	Cleaning and Laundering Charges	408,828
1405*83	பாதுகாப்பு கட்டணங்கள்	பாதுகாப்பு அல்லாத கட்டணம்	Security Charges	1,053,372
<b>1703</b>	<b>ஏனையவை</b>	<b>பிறவை</b>	<b>Others</b>	<b>1,374,800</b>
1703*150	வருடாந்த உறுதிப்படுத்தலும் கண்காணிப்படுத்தலும்	வாங்கிய பொருட்கள் அல்லாத பொருட்கள்	Annual Verification & store	10,000
1703*151	பத்திரிகைகள், அச்சிடல் மற்றும் விளம்பரங்கள்	பத்திரிகை அல்லாத பத்திரிகை	Newspapers, Printing & Advertisement	80,000
1703*152	பயிற்சியும் பயிலுநருக்கான கொடுப்பனவும்	பயிற்சி அல்லாத பயிற்சி	Training & Trainees Allowance	250,000
1703*153	நலன்புரி	நலன்புரி	Welfare	15,000
1703*154	எதிர்பாரா செலவுகள்	எதிர்பாரா செலவுகள்	Incidental	1,009,800
1703*159	புத்தகங்களும் மாதாந்த சஞ்சிகைகளும்	புத்தக அல்லாத சஞ்சிகை	Books & Periodicals	10,000
<b>மொத்த செலவினம்</b>			<b>14,769,000</b>	

தலைப்பு கீழ்க Head	420	பிரதம செயலாளர் செயலகம் ප්‍රධාන ලේකම් කාර්යාලය Chief Secretary's Secretariat
நிகழ்ச்சித்திட்டம் வகைப்பாடு Programme	03	மாகாண நிர்வாகம் පළාත් පරිපාලනය Provincial Administration
கருத்திட்டம் வகைப்பாடு Project	04	சட்டம் மற்றும் மொழி பெயர்ப்பாளர் அலகு නීතිය සහ භාෂා පරිවර්තක ඒකකය Legal & Translator Unit

விடயக்குறியீடு ரீதியாக செலவினங்களின் தொகுப்பு வகை விவரம் அல்லது விவரம்  
Summary of Expenditure by Object Code

ரூபா. ரூ. Rs.

குறியீடு கode	பிரிவு / விடயத்தலைப்பு காණ்டை / வகை விவரம் Category / Object Title	2014 உண்மை கணம் Actual	2015 மதிப்பீடு අගුණමේනුව Estimate	2016 மதிப்பீடு අගුණමේනුව Estimate
1	தொகுதிக் கொடை பாஜகிக ப்ரதான Block Grant (BG)	902,850	8,684,000	2,817,000
10	ஆளுக்குரிய வேதனாதிகள் புர்ட்டல் பகீதகி Personal Emoluments	843,750	1,994,000	1,817,000
1001	சம்பளமும் கூலியும் வகுடல் னா வேதனை Salaries and Wages	843,750	1,290,000	900,000
1002	மேலதிக நேர, விடுமுறைக் கொடுப்பனவுகள் අතිකාල හා නිවාඩු දින වැටුප් Overtime and Holiday Payments	0	155,000	50,000
1003	ஏனைய படுகள் வேதனை தேதனை Other Allowances	0	549,000	867,000
11	பிரயாணச் செலவு கணம் விவரம் Travelling Expenses	59,100	150,000	50,000
1101	உள்நாட்டு பிரயாணம் கணம் விவரம் - டேகீக Travelling - Domestic	59,100	150,000	50,000
12	வழங்கல்கள் கணம் Supplies	0	720,000	500,000
1201	காகிதாதிகளும் அலுவலக தே.பொருட்களும் ලිපි ද්‍රව්‍ය හා කාර්යාලීය අවශ්‍යතා Stationery and Office Requisites	0	110,000	100,000
1202	எரிபொருளும் உராய்வு நீக்கிகளும் ඉන්ධන හා ලිපි සාදන Fuel and Lubricants	0	310,000	200,000
1206	இயந்திர, இலத்திரனியல் பொருட்கள் යන්ත්‍රෝපකරණ හා විදුලි උපකරණ Mechanical and Electrical Goods	0	300,000	200,000
13	பராமரிப்பு செலவினங்கள் கணம் விவரம் Maintenance Expenditure	0	185,000	150,000
1301	வாகனங்கள் වාහන Vehicles	0	85,000	50,000
1302	பொறித்தொகுதி, இயந்திரங்கள் மற்றும் உபகரணங்கள் යන්ත්‍ර හා යන්ත්‍රෝපකරණ Plant, Machinery and Equipment	0	50,000	50,000
1304	ஏனையவை வேதனை Others	0	50,000	50,000
14	ஒப்பந்த சேவைகள் கீழ்க் கணம் விவரம் Contractual Services	0	5,060,000	10,000
1402	தபாலும் தொலைத்தொடர்பும் මැදුරේ සාන්ද්‍රණ හා විදුලි සංදේශ සේවා Postal and Communication	0	60,000	10,000
1405	ஏனையவை வேதனை Others	0	5,000,000	0

குறியீடு கொண்ட Code	பிரிவு / விடயத்தலைப்பு காணியை / வரக விசய Category / Object Title	2014 உண்மை பரகய Actual	2015 மதிப்பீடு அரகயதேனதவ Estimate	2016 மதிப்பீடு அரகயதேனதவ Estimate
15	மாற்றலகள் அரக கிசெலி அ அரக Transfers and Grants	0	150,000	150,000
1506	அரக ஊழியர்களுக்கான சௌத்து கடன் வட்டி பரகய சௌகயததததததததததததததத Property Loan interest to Public Servants	0	150,000	150,000
17	மானியங்கள் மற்றும் ஏனைய மீ.வ.செலவுகள் பரகயததததததததததததததத Subsidies and Other Recurrent Expenses	0	425,000	140,000
1703	ஏனையபவ பரகய Others	0	425,000	140,000
மொத்த செலவினம் உல பகயத Total Expenditure		902,850	8,684,000	2,817,000

விடயவிபரங்கள் ரீதியாக செலவினங்களின் தாகுப்பு வரக விசய விசயரகய அனுவ விசயதததததததததத  
Summary of Expenditure by Object Detail

ரூபா. ரூ. Rs.

குறியீடு கொண்ட Code	விடயம் / விடயவிபரத் தலைப்பு வரக விசய / வரக விசய விசயரக Object / Object Detail Title	2016 மதிப்பீடு அரகயதேனதவ Estimate
1003	ஏனைய பரகய பரகய Other Allowances	867,000
1003*01	வாழ்க்கைச் செலவுப்படி பரகய விசயதததத Cost of Living Allowance (COLA)	250,000
1003*15	விசேடபடி பரகய விசயதத Special Allowance	352,000
1003*19	விடுமுறைக்கான புகையிரத ஆணைச்சீட்டு பரகய விசயதத Holiday warrants	25,000
1003*27	இடைக்காலப் படி பரகய விசயதத Interim Allowance	240,000
1202	எரிபொருளும் உராய்வு நக்கிகளும் பரகய விசயதத Fuel and Lubricants	200,000
1202*35	எரிபொருள், உராய்வு நக்கிகள் - அலுவலக வாகனங்கள் பரகய விசயதத - கரகய பரகய Fuel and Lubricants - Office Vehicles	200,000
1304	ஏனையபவ பரகய Others	50,000
1304*51	இயந்திரம் மற்றும் கணனி உபகரண பராமரிப்பு பரகய விசயதத Maintenance of Machines, Computer Room & Accessories	50,000
1402	தபாலும் தொலைத்தொடர்பும் பரகய விசயதத Postal and Communication	10,000
1402*71	தொலைத்தொடர்பு - வதிவிடம் பரகய விசயதத - தததத பரகய Telecommunication - Residential	10,000
1703	ஏனையபவ பரகய Others	140,000
1703*150	வருடாந்த உறுதிப்படுத்தலும் களஞ்சியப்படுத்தலும் பரகய விசயதத Annual Verification & store	5,000
1703*151	பத்திரிகைகள், அச்சிடல் மற்றும் விளம்பரங்கள் பரகய விசயதத Newspapers, Printing & Advertisement	5,000
1703*152	பயிற்சியும் பயிலுநருக்கான கொடுப்பனவும் பரகய விசயதத Training & Trainees Allowance	50,000
1703*153	நலன்புரி பரகய விசயதத Welfare	5,000
1703*154	எதிர்பாரா செலவுகள் பரகய விசயதத Incidental	75,000
மொத்த செலவினம் பகயத பரகய Total Expenditure		1,267,000

தலைப்பு கீழை Head	420	பிரதம செயலாளர் செயலகம் ප්‍රධාන ලේකම් කාර්යාලය Chief Secretary's Secretariat
நிகழ்ச்சித்திட்டம் வகுப்புகளை Programme	03	மாகாண நிர்வாகம் පළාත් පරිපාලනය Provincial Administration
கருத்திட்டம் வகைப்பாடு Project	05	தகவல் தொழினுட்ப மற்றும் ஊடக அலகு තොරතුරු තාක්ෂණය සහ මාධ්‍ය ඒකකය IT & Media Unit

**விடயக்குறியீடு ரீதியாக செலவினங்களின் தொகுப்பு வரவு விசய அறிவு விவரம் காட்டும்**  
**Summary of Expenditure by Object Code**

ரூபா. ரூ. Rs.

குறியீடு கode	பிரிவு / விடயத்தலைப்பு காணியை / வரவு விசய Category / Object Title	2014 உண்மை සත්‍යය Actual	2015 மதிப்பீடு අගයනමේතුව Estimate	2016 மதிப்பீடு අගයනමේතුව Estimate
1	தொகுதிக் கொடை பாஜிதிக் ප්‍රදාන Block Grant (BG)	1,679,413	8,557,000	4,000,000
10	ஆளுக்குரிய வேதனாதிகள் සුද්ගල පඩිතර් Personal Emoluments	1,556,439	1,997,000	2,500,000
1001	சம்பளமும் கூலியும் වැටුප් හා වෙනත Salaries and Wages	786,642	968,000	1,000,000
1002	மேலதிக நேர, விடுமுறைக் கொடுப்பவைகள் අතිකාල හා නිවාඩු දින වැටුප් Overtime and Holiday Payments	37,825	229,000	200,000
1003	ஏனைய புகள் වෙනත දීමනා Other Allowances	731,972	800,000	1,300,000
11	பிரயாணச் செலவு ගමන වියදම් Travelling Expenses	0	100,000	100,000
1101	உள்நாட்டு பிரயாணம் ගමන වියදම් - දේශීය Travelling - Domestic	0	100,000	100,000
12	வழங்கல்கள் සැපයීම Supplies	0	450,000	450,000
1201	காகிதாதிகளும் அலுவலக தே.பொருட்களும் ලිපි ද්‍රව්‍ය හා කාර්යාලීය අවශ්‍යතා Stationery and Office Requisites	0	200,000	200,000
1202	எரிபொருளும் உராய்வு ඉන්ධන හා ලිබ්‍රිකන්ට් Fuel and Lubricants	0	100,000	100,000
1205	ஏனையவை වෙනත Others	0	100,000	100,000
1206	இயந்திர, இலத்திரனியல் பொருட்கள் යන්ත්‍ර හා විදුලි උපකරණ Mechanical and Electrical Goods	0	50,000	50,000
13	பராமரிப்பு செலவினங்கள் කඩිනම වියදම් Maintenance Expenditure	0	420,000	260,000
1301	வாகனங்கள் වාහන Vehicles	0	75,000	50,000
1302	பொறித்தொகுதி, இயந்திரங்கள் மற்றும் உபகரணங்கள் යන්ත්‍ර හා යන්ත්‍රෝපකරණ Plant, Machinery and Equipment	0	75,000	50,000
1303	கட்டிடங்கள் ගොඩනැගිලි Buildings	0	50,000	50,000
1304	ஏனையவை වෙනත Others	0	170,000	100,000
1305	கட்டமைப்புகள் ඉදිකිරීම් Structures	0	50,000	10,000
14	ஒப்பந்த சேவைகள் සිවිසීම ගත සේවා Contractual Services	0	5,090,000	45,000
1402	தபாலும் தொலைத்தொடர்பும் තැපෑල ගාස්තු හා විදුලි සංදේශ සේවා Postal and Communication	0	5,015,000	10,000
1403	மின்சாரமும் நீரும் විදුලිය හා ජලය Electricity and Water	0	50,000	10,000

குறியீடு கode	பிரிவு / விடயத்தலைப்பு காணீதிய / வரய விதய Category / Object Title	2014 உண்மை யதய Actual	2015 மதிப்பீடு ஏயீதமீனீது Estimate	2016 மதிப்பீடு ஏயீதமீனீது Estimate
1404	வாடகை, கூலிக்கட்டணம் மற்றும் உள்ளூர் வரிகள் வடீ வுடீ தா படுதன தாலத தாயதவடுத Rents, Rates and Local Taxes	0	25,000	25,000
15	மாற்றல்கள் தாசு கீடுத தா படுதன Transfers and Grants	62,974	100,000	250,000
1506	அரசு ஊழியர்களுக்கான சொத்து கடன் வட்டி தாய தயதவடுதமீனீ தேயடு தாய தாயடுத Property Loan interest to Public Servants	62,974	100,000	250,000
17	மானியங்கள் மற்றும் ஏனைய மீ.வ.செலவுகள் யதயதாய தா தீதமீனீ துததாயடுத தீயடுத Subsidies and Other Recurrent Expenses	60,000	400,000	395,000
1703	ஏனையவை தீதமீனீ Others	60,000	400,000	395,000
மொத்த செலவினம் தீத தயதவடு Total Expenditure		1,679,413	8,557,000	4,000,000

விடயவிபரங்கள் ரீதியாக செலவினங்களின் தொகுப்பு வரய விதய தீயீதரய தீயுத தீயடுத தாயதய  
Summary of Expenditure by Object Detail

ரூபா. ரூ. Rs.

குறியீடு கode	விடயம் / விடயவிபரத் தலைப்பு வரய விதய / வரய விதய தீயீதர Object / Object Detail Title	2016 மதிப்பீடு ஏயீதமீனீது Estimate
1003	ஏனைய படுதன தீதமீனீ	1,300,000
1003*01	வாழ்க்கைச் செலவுப்படி தீத தீயடுத தீதமீனீ	468,000
1003*03	மொழித் தேர்ச்சிப்படி தாய தீதமீனீ	9,000
1003*15	விசேடப்படி தீயடுத தீதமீனீ	323,000
1003*19	விடுமுறைக்கான புகைப்பிரத யுதயதீயீடு தீதயடுத தீதமீனீ தீதமீனீ	20,000
1003*27	இடைக்காலப் படி தீதமீனீ தீதமீனீ	480,000
1202	எரிபொருளும் உராய்வு நீக்கிகளும் தீதமீனீ தா தீதமீனீ தீதமீனீ	100,000
1202*35	எரிபொருள், உராய்வு நீக்கிகள் - அலுவலக வாகனங்கள் தீதமீனீ தா தீதமீனீ தீதமீனீ - தாயதய தயதவடு	100,000
1205	ஏனையவை தீதமீனீ	100,000
1205*45	நுகர்வுப் பொருட்கள் தாயடுததீத தாயதய	100,000
1304	ஏனையவை தீதமீனீ	100,000
1304*50	பேருந்து மற்றும் மின்விநாப்பாக்கி பராமரிப்பு தீத தீதமீனீ தீதமீனீ தீதமீனீ	50,000
1304*51	இயந்திரம் மற்றும் கணனி உபகரண பராமரிப்பு தீத தீதமீனீ தீதமீனீ தீதமீனீ தீதமீனீ	50,000
1402	தபாலும் தொலைத்தொடர்பும் தீதமீனீ தீதமீனீ தீதமீனீ	10,000
1402*70	தொலைத்தொடர்பு - அலுவலகம் தீதமீனீ தீதமீனீ - தாயதய	10,000
1404	வாடகை, கூலிக்கட்டணம் மற்றும் உள் வடீ வுடீ தா படுதன தாலத தாயதவடுத Rents, Rates and Local Taxes	25,000
1404*75	கட்டடங்களுக்கான வாடகையும் கூலிக்கட்டணமும் தீதமீனீ தீதமீனீ தீதமீனீ தீதமீனீ	25,000
1703	ஏனையவை தீதமீனீ	395,000
1703*150	வருடாந்த உறுதிப்படுத்தலும் களஞ்சியப்படுத்தலும் தாயடுத தீதமீனீ தீதமீனீ தீதமீனீ தீதமீனீ	10,000
1703*151	பத்திரிகைகள், அச்சிடல் மற்றும் விளம்பரங்கள் தீதமீனீ தீதமீனீ தீதமீனீ தீதமீனீ	10,000
1703*152	பயிற்சியும் பயிற்சியுடைய கொடுப்பனவும் தீதமீனீ தீதமீனீ தீதமீனீ தீதமீனீ	15,000
1703*153	நலன்புரி தீதமீனீ	5,000
1703*154	எதிர்பாரா செலவுகள் தீதமீனீ	355,000
மொத்த செலவினம் தீத தயதவடு தீதமீனீ Total Expenditure		2,030,000

தலைப்பு கீழ்க Head	420	பிரதம செயலாளர் செயலகம் ප්‍රධාන ලේකම් කාර්යාලය Chief Secretary's Secretariat
நிகழ்ச்சித்திட்டம் வகையணை Programme	03	மாகாண நிர்வாகம் පළාත් පරිපාලනය Provincial Administration
கருத்திட்டம் வகையணை Project	06	உள்ளக கணக்காய்வு அலகு පොදු පරිපාලනය හා මූල්‍ය Internal Audit Unit

**விடயக்குறியீடு ரீதியாக செலவினங்களின் தொகுப்பு வகை விவரம் அனைத்து மொத்தம்**  
**Summary of Expenditure by Object Code**

ரூபா. ரூ. Rs.

குறியீடு கode	பிரிவு / விடயத்தலைப்பு காணொலி / வகை விவரம் Category / Object Title	2014 உண்மை மொத்தம் Actual	2015 மதிப்பீடு ඇස්තමේන්තුව Estimate	2016 மதிப்பீடு ඇස්තමේන්තුව Estimate
1	தொகுதிக் கொடை සාමූහික ප්‍රදාන Block Grant (BG)	19,097,705	22,585,000	26,745,000
10	ஆளுக்கூரிய வேதனாதிகள் සුද්දාල පඩිතඩි Personal Emoluments	14,650,440	15,803,000	19,945,000
1001	சம்பளமும் கூலியும் වැටුප් හා වේතන Salaries and Wages	8,079,264	8,472,000	8,195,000
1002	மேலதிக நேர, விடுமுறைக் கொடுப்பனவுகள் අතිපාල හා නිවාඩු දින වැටුප් Overtime and Holiday Payments	498,786	691,000	750,000
1003	ஏனைய படிக்க වෙනත් දීමනා Other Allowances	6,072,390	6,640,000	11,000,000
11	பிரயாணச் செலவு ගමන් වියදම් Travelling Expenses	421,053	750,000	900,000
1101	உள்நாட்டு பிரயாணம் ගමන් වියදම් - දේශීය Travelling - Domestic	421,053	750,000	900,000
12	வழங்கல்கள் සැපයීම් Supplies	1,165,553	1,520,000	1,474,000
1201	காகிதங்களும் அலுவலக தே.பொருட்களும் ලිපි දූව හා කාර්යාලීය අවශ්‍යතා Stationery and Office Requisites	546,785	500,000	550,000
1202	எரிபொருளும் உராய்வு நீக்கிகளும் ඉන්ධන හා ලිගිසි මෙද Fuel and Lubricants	574,483	800,000	800,000
1203	சீருடையும் உணவும் ආහාර පාන හා නිල ඇඳුම් Diets and Uniforms	20,000	20,000	24,000
1206	இயந்திர, இலத்திரனியல் பொருட்கள் යන්ත්‍රෝපකරණ හා විදුලි උපකරණ Mechanical and Electrical Goods	24,285	200,000	100,000
13	பராமரிப்பு செலவினங்கள் නඩත්තු වියදම් Maintenance Expenditure	1,199,181	1,532,000	1,260,000
1301	வாகனங்கள் වාහන Vehicles	907,851	800,000	500,000
1302	பொறித்தொகுதி, இயந்திரங்கள் மற்றும் உபகரணங்கள் යන්ත්‍ර හා යන්ත්‍රෝපකරණ Plant, Machinery and Equipment	220,980	572,000	250,000

குறியீடு கode	பிரிவு / விடயத்தலைப்பு காண்பிய / வரவிய Category / Object Title	2014 உண்மை கணகை Actual	2015 மதிப்பீடு ஏய்வகேள்விய Estimate	2016 மதிப்பீடு ஏய்வகேள்விய Estimate
1303	கட்டடங்கள் கோலகுகுகி Buildings	66,250	150,000	500,000
1304	ஏகையகை கேகை Others	4,100	10,000	10,000
<b>14</b>	<b>ஒப்பந்த சேகைகள் கிவிசும கை சேவா Contractual Services</b>	<b>1,044,750</b>	<b>2,080,000</b>	<b>2,125,000</b>
1402	தபாலும் தொகைத்தொடரும் குகுகி கை சேவா கை சேவா Postal and Communication	237,050	330,000	375,000
1403	கிசுகாரமும் நீரும் குகுகி கை சேவா Electricity and Water	221,680	300,000	350,000
1404	காடகை, குகுகி கடுகை மற்றும் உள்சுகர் குகுகி குகுகி கை சேவா கை சேவா கை சேவா Rents, Rates and Local Taxes	240,000	250,000	300,000
1405	ஏகையகை கேகை Others	346,020	1,200,000	1,100,000
<b>15</b>	<b>மாற்றுகுகி குகுகி குகுகி கை சேவா Transfers and Grants</b>	<b>177,071</b>	<b>300,000</b>	<b>241,000</b>
1506	அரசு குகுகி குகுகி குகுகி குகுகி குகுகி குகுகி குகுகி குகுகி Property Loan interest to Public Servants	177,071	300,000	241,000
<b>17</b>	<b>குகுகி குகுகி மற்றும் ஏகைய குகுகி குகுகி குகுகி குகுகி குகுகி குகுகி Subsidies and Other Recurrent Expenses</b>	<b>439,657</b>	<b>600,000</b>	<b>800,000</b>
1703	ஏகையகை கேகை Others	439,657	600,000	800,000
<b>2</b>	<b>குகுகி அடுகுகி குகுகி குகுகி குகுகி குகுகி குகுகி Criteria Based Grant (CBG)</b>	<b>100,000</b>	<b>1,000,000</b>	<b>1,000,000</b>
<b>21</b>	<b>குகுகி குகுகி குகுகி குகுகி குகுகி குகுகி குகுகி குகுகி Acquisition of Capital Assets</b>	<b>100,000</b>	<b>1,000,000</b>	<b>1,000,000</b>
2102	தகுகுகி குகுகி, குகுகி குகுகி குகுகி குகுகி குகுகி குகுகி குகுகி குகுகி Furniture and Office Equipment	100,000	1,000,000	1,000,000
<b>குகுகி குகுகி குகுகி குகுகி குகுகி</b>		<b>19,197,705</b>	<b>23,585,000</b>	<b>27,745,000</b>

குகுகி குகுகி குகுகி குகுகி குகுகி குகுகி குகுகி குகுகி குகுகி குகுகி  
Summary of Expenditure by Object Detail

குகுகி ருகுகி Rs.

குறியீடு கode	குகுகி / குகுகி குகுகி குகுகி குகுகி குகுகி / குகுகி குகுகி குகுகி Object / Object Detail Title	2016 மதிப்பீடு ஏய்வகேள்விய Estimate
<b>1003</b>	ஏகைய குகுகி குகுகி குகுகி குகுகி குகுகி Other Allowances	<b>11,000,000</b>
1003*01	குகுகி குகுகி குகுகி குகுகி குகுகி குகுகி Cost of Living Allowance (COLA)	4,212,000
1003*02	குகுகி குகுகி குகுகி குகுகி குகுகி குகுகி Entertainment Allowance	9,000
1003*03	குகுகி குகுகி குகுகி குகுகி குகுகி குகுகி Language Allowance	31,920
1003*12	குகுகி குகுகி குகுகி குகுகி குகுகி குகுகி Fuel Allowance	280,000

குறியீடு கொடுக்க Code	விடயம் / விடயவிபரத் தலைப்பு பொருள் / பொருள் விவரம் Object / Object Detail Title	2016 மதிப்பீடு ඇස්තමේන්තුව Estimate
1003*15	விசேடப்படி Special Allowance	1,607,880
1003*19	விடுமுறைக்கான புகையிரத ஆணைச்சீட்டு Holiday warrants	300,000
1003*23	போக்குவரத்துப்படி Transport Allowance	79,200
1003*26	தொலைபேசிப் படி Telephone Allowance	60,000
1003*27	இடைக்காலப் படி Interim Allowance	4,420,000
1202	எரிபொருளும் உராய்வு நீக்கிகளும் ஊன்மன கா லிசிடீகைல் Fuel and Lubricants	800,000
1202*35	எரிபொருள், உராய்வு நீக்கிகள் - அலுவலக வாகனங்கள் ஊன்மன கா லிசிடீகைல் - காட்டியல் Fuel and Lubricants - Office Vehicles	800,000
1203	சீருடையும் உணவும் ஈகாட கா கா கா லிசிடீகைல் Diets and Uniforms	24,000
1203*41	சீருடை கா லிசிடீகைல் Uniforms	24,000
1304	ஏனையவை பெறல் Others	10,000
1304*51	இயந்திரம் மற்றும் கணனி உபகரண பராமரிப்பு பயிற்சி, பராமரிக்க கா கா கா லிசிடீகைல் Maintenance of Machines, Computer Room & Accessories	10,000
1402	தபாலும் தொலைத்தொடர்பும் கா லிசிடீகைல் கா லிசிடீகைல் Postal and Communication	375,000
1402*70	தொலைத்தொடர்பு - அலுவலகம் கா லிசிடீகைல் - காட்டியல் Telecommunication - Official	300,000
1402*72	தபாற் கட்டணங்கள் கா லிசிடீகைல் Postal Charges	75,000
1404	வாடகை, கூலிக்கட்டணம் மற்றும் உள் கா லிசிடீகைல் கா லிசிடீகைல் Rents, Rates and Local Taxes	300,000
1404*75	கட்டடங்களுக்கான வாடகையும் கூலிக்கட்டணமும் கா லிசிடீகைல் கா லிசிடீகைல் Rent & Hire charges of Buildings	300,000
1405	ஏனையவை பெறல் Others	1,100,000
1405*82	துப்புரவு, சலவைக் கட்டணங்கள் கா லிசிடீகைல் கா லிசிடீகைல் Cleaning and Laundering Charges	300,000
1405*83	பாதுகாப்பு கட்டணங்கள் ஈகாட கா கா கா லிசிடீகைல் Security Charges	800,000
1703	ஏனையவை பெறல் Others	800,000
1703*150	வருடாந்த உறுதிப்படுத்தலும் களஞ்சியப்படுத்தலும் கா லிசிடீகைல் கா லிசிடீகைல் Annual Verification & store	20,000
1703*151	பத்திரிகைகள், அச்சிடல் மற்றும் விளம்பரங்கள் கா லிசிடீகைல் கா லிசிடீகைல் Newspapers, Printing & Advertisement	80,000
1703*152	பயிற்சியும் பயிலுநருக்கான கொடுப்பனவும் கா லிசிடீகைல் கா லிசிடீகைல் Training & Trainees Allowance	500,000
1703*153	நலன்புரி கா லிசிடீகைல் Welfare	25,000
1703*154	எதிர்பாரா செலவுகள் கா லிசிடீகைல் Incidental	100,000
1703*166	திறன் அபிவிருத்தி கா லிசிடீகைல் Skill Development	75,000
மொத்த செலவினம் Total Expenditure		14,409,000



தலைப்பு கிடைசு Head	420	பிரதம செயலாளர் செயலகம் ප්‍රධාන ලේකම් කාර්යාලය Chief Secretary's Secretariat
நிகழ்ச்சித்திட்டம் வழிவழி Programme	09	மனிதவள முகாமைத்துவம் මානව සම්පත් කළමනාකරණය Human Resources Management
கருத்திட்டம் வாசனம் Project	07	மனித வள முகாமைத்துவம் මානව සම්පත් කළමනාකරණය Human Resource Management

**விடயக்குறியீடு ரீதியாக செலவினங்களின் தொகுப்பு வரவு வீச்சு அனுபவ வீச்சு சாராமை**  
**Summary of Expenditure by Object Code**

ரூபா. ரூ. Rs.

குறியீடு கிடைசு Code	பிரிவு / விடயத்தலைப்பு கிடைசு / வரவு வீச்சு Category / Object Title	2014 உண்மை சமரசம் Actual	2015 மதிப்பீடு அளிக்கவேண்டிய Estimate	2016 மதிப்பீடு அளிக்கவேண்டிய Estimate
1	தொகுதிக் கொடை பாஜகிவ ப்ரதா Block Grant (BG)	22,183,877	26,730,000	25,639,000
10	ஆளுக்குரிய வேதனாதிகள் புர்ட்டல் பவிதீ Personal Emoluments	13,578,787	14,394,000	16,839,000
1001	சம்பளமும் கூலியும் புர்ட்டல் னா வேதனை Salaries and Wages	7,387,946	7,271,000	6,422,000
1002	மேலதிக நேர, விடுமுறைக் கொடுப்பனவுகள் ஊர்கால னா கிவாது தீன புர்ட்டல் Overtime and Holiday Payments	486,049	1,508,000	750,000
1003	ஏசனைய பரடிகள் வேதனை தீசனா Other Allowances	5,704,792	5,615,000	9,667,000
11	பிரயாணச் செலவு தலன் வீசுரூ Travelling Expenses	69,950	300,000	300,000
1101	உள்நாட்டு பிரயாணம் தலன் வீசுரூ - தேசிய Travelling - Domestic	69,950	300,000	300,000
12	வழங்கல்கள் சுரூபவீ Supplies	1,833,308	2,178,000	1,925,000
1201	காகிதாதிகளும் அலுவலக தே.பொருட்களும் லீசி லூசா னா கார்பாலிய தேசனா Stationery and Office Requisites	698,134	900,000	700,000
1202	எறிபொருளும் உராய்வு நீக்கிகளும் ஊதவ னா லீசிசு லேர் Fuel and Lubricants	940,606	900,000	700,000
1203	சீருடையும் உணவும் ஸகார பான னா கில தேரூ Diets and Uniforms	32,000	28,000	25,000
1205	ஏசனையவை வேதனை Others	122,661	200,000	400,000
1206	இயந்திர, இலத்திரனியல் பொருட்கள் பனனூபகரண னா வீரூ ரூபகரண Mechanical and Electrical Goods	39,907	150,000	100,000
13	பராமரிப்பு செலவினங்கள் தலன்னூ வீசுரூ Maintenance Expenditure	3,044,207	1,800,000	1,550,000
1301	வாகனங்கள் பானை Vehicles	567,819	900,000	500,000
1302	பொறித்தொகுதி, இயந்திரங்கள் மற்றும் உபகரணங்கள் பனனூ னா பனனூபகரண Plant, Machinery and Equipment	67,090	150,000	150,000
1303	கட்டடங்கள் ஸாபிதகூரூ Buildings	2,219,187	300,000	500,000
1304	ஏசனையவை வேதனை Others	190,111	350,000	300,000
1305	கட்டமைப்புகள் ஊரூபிசூ Structures	0	100,000	100,000

குறியீடு கொடை Code	பிரிவு / விடயத்தலைப்பு காணொலி / வாய் விடய Category / Object Title	2014 உண்மை கொடை Actual	2015 மதிப்பீடு அதிகமதிப்பீடு Estimate	2016 மதிப்பீடு அதிகமதிப்பீடு Estimate
14	ஒப்பந்த சேவைகள் கிபிபிபி கொடை Contractual Services	2,705,000	5,607,000	3,725,000
1402	தபாலும் தொலைத்தொடர்பும் தொலைத்தொடர்பு Postal and Communication	179,245	350,000	275,000
1403	மின்சாரமும் நீரும் மின்சாரம் Electricity and Water	911,986	1,100,000	1,000,000
1404	வாடகை, கூலிக்கட்டணம் மற்றும் உள்ளூர் வரிகள் வடிகட்டி கொடை Rents, Rates and Local Taxes	750,100	650,000	650,000
1405	ஏனையவை Others	863,669	3,507,000	1,800,000
15	மாற்றல்கள் அடகு கிபிபி கொடை Transfers and Grants	120,971	200,000	150,000
1506	அரசு ஊழியர்களுக்கான சொத்து கடன் வட்டி அடகு கொடை Property Loan interest to Public Servants	120,971	200,000	150,000
17	மானியங்கள் மற்றும் ஏனைய மீ.வ.செலவுகள் கொடை Subsidies and Other Recurrent Expenses	831,654	2,251,000	1,150,000
1703	ஏனையவை Others	831,654	2,251,000	1,150,000
2	பிரமாண அடிப்படையிலான கொடை அடிப்படையிலான கொடை Criteria Based Grant (CBG)	161,627,625	1,000,000	2,000,000
20	மூல. சொத்துகளின் புனர்தீர்மானமும் விரிவாக்கமும் உடனடி கொடை Reha. & Imp. of Capital Assets	0	0	1,000,000
2001	கட்டிடங்கள் மற்றும் கட்டமைப்புகள் கட்டிடங்கள் Buildings and Structures	0	0	1,000,000
21	மூல. சொத்துகளின் கொள்வனவு உடனடி கொடை Acquisition of Capital Assets	161,627,625	1,000,000	1,000,000
2102	தளபடமும், அலுவலக உபகரணங்களும் அலுவலக உபகரணங்கள் Furniture and Office Equipment	99,825	1,000,000	1,000,000
2104	கட்டிடங்கள் மற்றும் கட்டமைப்புகள் கட்டிடங்கள் Buildings and Structures	161,527,800	0	0
மொத்த செலவினம்		183,811,502	27,730,000	27,639,000

விடயவிபரங்கள் ரீதியாக செலவினங்களின் தொகுப்பு வாய் விடய விவரம் அனைத்து விடயம் சார்ந்தது

Summary of Expenditure by Object Detail

ரூபாய் ரூ. Rs.

குறியீடு கொடை Code	விடயம் / விடயவிபரத் தலைப்பு வாய் விடய / வாய் விடய விவரம் Object / Object Detail Title	2016 மதிப்பீடு அதிகமதிப்பீடு Estimate
1003	ஏனைய படிக்கோடுகள் Other Allowances	9,667,000
1003*01	வாழ்க்கைச் செலவுப்படி Cost of Living Allowance (COLA)	3,185,000
1003*02	உபசரணப்படி Entertainment Allowance	12,000
1003*03	மொழித் தேர்ச்சிப்படி Language Allowance	126,000
1003*09	ஒய்வுதியமற்ற படி Non Pensionable Allowance	1,285,000
1003*12	எரிபொருட்படி Fuel Allowance	240,000
1003*19	விடுமுறைக்கான புகையிரத ஆணைச்சீட்டு Holiday warrants	329,000

குறியீடு சංකේත Code	விடயம் / விடயவிபரத் தலைப்பு වැය විෂය / වැය විෂය විස්තර Object / Object Detail Title	2016 மதிப்பீடு ඇස්තමේන්තුව Estimate
1003*26	தொலைபேசிப் படி දුරකථන දීමනා	Telephone Allowance 170,000
1003*27	இடைக்காலப் படி අන්තර් දීමනා	Interim Allowance 4,100,000
1003*28	நிறைவேற்றத்தர அலுவலர்களுக்கான படி විධායක දීමනා	Executives' Allowance 220,000
1202	எரிபொருளும் உராய்வு நீக்கிகளும் ඉන්ධන හා ලීලිසි තෙල්	Fuel and Lubricants 700,000
1202*35	எரிபொருள், உராய்வு நீக்கிகள் - அலுவலக வாகனங்கள் ඉන්ධන හා ලීලිසිතෙල් - කාර්යාල වාහන	Fuel and Lubricants - Office Vehicles 650,000
1202*36	எரிபொருள் - பேருந்து மற்றும் மின்பிறப்பாக்கி මගී පුවාහන බස්පද සහ විදුලිජනක යන්ත්‍ර සඳහා ඉන්ධන	Fuel for Passenger Bus & Generator 50,000
1203	சீருடைபும் உணவும் ආහාර පාන හා නිල ඇඳුම්	Diets and Uniforms 25,000
1203*41	சீருடை නිල ඇඳුම්	Uniforms 25,000
1205	ஏனையவை වෙනත්	Others 400,000
1205*45	நுகர்வுப் பொருட்கள் පාටිකෝගික භාණ්ඩ	Consumable Items 400,000
1304	ஏனையவை වෙනත්	Others 300,000
1304*50	பேருந்து மற்றும் மின்பிறப்பாக்கி பராமரிப்பு මගී පුවාහන බස්පද සහ විදුලිජනක යන්ත්‍ර නඩත්තුව	Maintenance of Passenger Bus & Generator 100,000
1304*51	இயந்திரம் மற்றும் கணனி உபகரண பராமரிப்பு යන්ත්‍ර පරිවහන කාමර සහ උපාංග නඩත්තුව	Maintenance of Machines, Computer Room & Accessories 200,000
1402	தபாலும் தொலைத்தொடர்பும் තැපැල් ගාස්තු හා විදුලි සංදේශ සේවා	Postal and Communication 275,000
1402*70	தொலைத்தொடர்பு - அலுவலகம் විදුලි සංදේශ - කාර්යාල	Telecommunication - Official 270,000
1402*72	தபாற் கட்டணங்கள் තැපැල් ගාස්තු	Postal Charges 5,000
1404	வாடகை, கூலிக்கட்டணம் மற்றும் உள் බදු කුලී හා පළාත් පාලන ආයතනවලට	Rents, Rates and Local Taxes 650,000
1404*75	கட்டடங்களுக்கான வாடகையும் கூலிக்கட்டணமும் ගොඩනැගිලි බදු කුලී හා කුලී ගාස්තු	Rent & Hire charges of Buildings 485,000
1404*77	உள்ளூராட்சி சபைகளுக்கான தீர்வைகளும் வரிகளும் පළාත් පාලන ආයතනවලට ගෙවනු ලබන වරිපතම් හා බදු	Rates and Taxes to Local Authorities 165,000
1405	ஏனையவை වෙනත්	Others 1,800,000
1405*82	துப்புரவு, சலவைக் கட்டணங்கள் පිරිසිදු කිරීමේ හා රෙදි සේදීමේ වියදම්	Cleaning and Laundering Charges 720,000
1405*83	பாதுகாப்பு கட்டணங்கள் ආරක්ෂක වියදම්	Security Charges 1,080,000
1703	ஏனையவை වෙනත්	Others 1,150,000
1703*150	வருடாந்த உறுதிப்படுத்தலும் களஞ்சியப்படுத்தலும் වාර්ෂික සහතිකයක හා බෙටා	Annual Verification & store 40,000
1703*151	பத்திரிகைகள், அச்சிடல் மற்றும் விளம்பரங்கள் පුවත්පත්, මුද්‍රණය හා දැන්වීම්	Newspapers, Printing & Advertisement 800,000
1703*152	பயிற்சியும் பயிலுநருக்கான கொடுப்பனவும் පුහුණුව හා පුහුණුවන්නන් සඳහා දීමනා	Training & Trainees Allowance 130,000
1703*153	நலன்புரி සුභසාධන	Welfare 30,000
1703*154	எதிர்பாரா செலவுகள் අමතර	Incidental 150,000
மொத்த செலவினம் එකතුව වයළි Total Expenditure		14,967,000





தலைப்பு  
கீழ்க  
Head

421

பிரதிப் பிரதம செயலாளர் அலுவலகம் - நிதி  
நியோජ් யுதான லேகமீ காச்சாலய - லுடல்  
Office of the Deputy Chief Secretary - Finance

விடயக்குறியீடு ரீதியாக செலவினங்களின் தொகுப்பு வடய விசய ஁னுல விடர்தி சாராயச  
Summary of Expenditure by Object Code

ரூபா. ரூ. Rs.

குறியீடு சனகை Code	பிரிவு / விடயத்தலைப்பு கானிடய / வடய விசய Category / Object Title	2014 உண்மை சனயச Actual	2015 மதிப்பீடு ஁ரீசனகைனகுவ Estimate	2016 மதிப்பீடு ஁ரீசனகைனகுவ Estimate
1	தொகுதிக் கொடை சாஜிதிக ப்ரதன Block Grant (BG)	58,384,448	66,751,000	30,480,000
10	ஆளுக்குரிய வேதனாதிகள் புடல் சமீதமீ Personal Emoluments	13,203,834	19,987,000	17,850,000
1001	சம்பளமும் கூலியும் வடயல் ஁ வகை Salaries and Wages	7,005,140	7,500,000	7,000,000
1002	மேலதிக நேர, விடுமுறைக் கொடுப்பனவுகள் ஁னகை ஁ விவட ஁ன வடயல் Overtime and Holiday Payments	632,153	1,306,000	850,000
1003	஁னைய படிகள் வகை ஁கை Other Allowances	5,566,541	11,181,000	10,000,000
11	பிரயானசு் செலவு கை விடர்தி Travelling Expenses	128,418	250,000	250,000
1101	உள்நாட்டு பிரயானம் கை விடர்தி - ஁டகை Travelling - Domestic	56,631	250,000	250,000
1102	வெளிநாட்டு பிரயானம் கை விடர்தி - வி஁கை Travelling - Foreign	71,787	0	0
12	வழங்கல்கள் சுபகி Supplies	2,208,305	3,124,000	2,824,000
1201	காகிதாதிகளும் அலுவலக தே.பொருட்களும் ஁கி ஁வ ஁ காச்சாலய ஁கை Stationery and Office Requisites	997,878	1,000,000	1,200,000
1202	஁ரிபொருளும் உராயவு நக்கிகளும் ஁கை ஁ ஁கை கை Fuel and Lubricants	1,155,617	2,000,000	1,500,000
1203	சீருடயும் உணவும் ஁கை ஁கை ஁கை Diets and Uniforms	24,000	24,000	24,000
1205	஁கையவை வகை Others	0	25,000	25,000
1206	இயந்திர, இலத்திரனியல் பொருட்கள் சனகை ஁கை ஁கை Mechanical and Electrical Goods	30,810	75,000	75,000
13	பராமரிப்பு செலவினங்கள் கை விடர்தி Maintenance Expenditure	1,417,130	2,325,000	1,725,000
1301	வாகனங்கள் வகை Vehicles	767,627	1,500,000	1,000,000
1302	பொறித்தொகுதி, இயந்திரங்கள் மற்றும் உபகரணங்கள் சனகை ஁கை ஁கை Plant, Machinery and Equipment	369,283	350,000	300,000
1303	கட்டடங்கள் கை Buildings	129,320	100,000	100,000
1304	஁கையவை வகை Others	150,900	350,000	300,000
1305	கட்டமைப்புகள் ஁கை Structures	0	25,000	25,000
14	஁ப்பந்த சேவைகள் ஁கை கை Contractual Services	38,737,419	4,990,000	4,650,000

குறியீடு கொடை Code	பிரிவு / விடயத்தலைப்பு காணியை / வகை Category / Object Title	2014 உண்மை சமைய Actual	2015 மதிப்பீடு ஏதெனினி Estimate	2016 மதிப்பீடு ஏதெனினி Estimate
1401	போக்குவரத்து புலாண Transport	0	50,000	50,000
1402	தபாலும் தொலைத்தொடர்பும் தடவல் ாணியை ா விடல் ாணியை ாணியை Postal and Communication	423,873	750,000	600,000
1403	மின்சாரமும் நீரும் விடல் ாணியை ாணியை Electricity and Water	512,607	1,000,000	1,000,000
1404	வாடகை, கூலிக்கட்டணம் மற்றும் உள்ளூர் வரிகள் வடவல் ாணியை ாணியை ாணியை Rents, Rates and Local Taxes	715,000	660,000	500,000
1405	ஏனையவை Others	37,085,939	2,530,000	2,500,000
15	மாற்றல்கள் தாடல் கிடுகிடு ாணியை Transfers and Grants	247,313	310,000	460,000
1505	சந்தா அங்கத்துவ மற்றும் பங்களிப்பு பணம் படுதாடுகிடு ாணியை Subscriptions and Contributions Fee	56,000	60,000	60,000
1506	அரசு ஊழியர்களுக்கான சொத்து கடன் வட்டி ராணியை ாணியை ாணியை Property Loan interest to Public Servants	191,313	250,000	400,000
17	மானியங்கள் மற்றும் ஏனைய மீ.வ.செலவுகள் ாணியை ாணியை ாணியை Subsidies and Other Recurrent Expenses	2,442,029	35,765,000	2,721,000
1701	இழப்புக்களும் பதிவுழித்தலும் பாடு ாணியை ாணியை Losses and Write-Off	0	10,000	10,000
1703	ஏனையவை Others	2,442,029	35,755,000	2,711,000
2	பிரமாண அடிப்படையிலான கொடை குடகிடுகிடு ாணியை Criteria Based Grant (CBG)	41,695,953	77,000,000	157,000,000
20	மூல. சொத்துகளின் புனர்தீர்மாணமும் விரிவாக்கமும் புலகிடுகிடு ாணியை ாணியை Reha. & Imp. of Capital Assets	0	0	101,000,000
2001	கட்டிடங்கள் மற்றும் கட்டமைப்புகள் ாணியை ாணியை Buildings and Structures	0	0	25,300,000
2002	பொறித்தொகுதி, இயந்திரங்கள் மற்றும் உபகரணங்கள் பணியை ாணியை ாணியை Plant, Machinery and Equipment	0	0	10,300,000
2003	வாகனங்கள் பாணியை Vehicles	0	0	25,400,000
2004	ஏனையவை Others	0	0	40,000,000
21	மூல. சொத்துகளின் கொள்வனவு புலகிடுகிடு ாணியை Acquisition of Capital Assets	41,695,953	77,000,000	41,000,000
2101	வாகனங்கள் பாணியை Vehicles	41,602,133	51,000,000	40,000,000
2102	தளபாடும், அலுவலக உபகரணங்களும் ாணியை ாணியை Furniture and Office Equipment	93,820	26,000,000	1,000,000
24	திறன் உருவாக்கம் தாணியை Capacity Building	0	0	15,000,000
2401	பயிற்சியும் திறன் அபிவிருத்தியும் புலகிடுகிடு ாணியை Training and Capacity Building	0	0	15,000,000
3	மாகாண குறித்தொதுக்கப்பட்ட அபிவிருத்திக் கொடை புலகிடுகிடு ாணியை Provincial Specific Development Grant (PSDG)	0	168,000,000	118,000,000
20	மூல. சொத்துகளின் புனர்தீர்மாணமும் விரிவாக்கமும் புலகிடுகிடு ாணியை ாணியை Reha. & Imp. of Capital Assets	0	15,000,000	10,000,000

குறியீடு கode	பிரிவு / விடயத்தலைப்பு காண்பிய / விய விதய Category / Object Title	2014 உண்மை கணய Actual	2015 மதிப்பீடு ஏய்கமேன்கு Estimate	2016 மதிப்பீடு ஏய்கமேன்கு Estimate
2004	ஏனயகல ஃதன் Others	0	15,000,000	10,000,000
25	ஏனய முலதன்சு செலவுகள் ஏனென்கு ஃலகம விடகி Other Capital Expenditure	0	153,000,000	108,000,000
2502	ஏனய முலக்டுகள் ஃதன் ஏஃய்கம Other Investments	0	153,000,000	108,000,000
7	யுனிசெப் ஃகி.ஃஃல் UNICEF	0	26,030,000	11,350,000
25	ஏனய முலதன்சு செலவுகள் ஏனென்கு ஃலகம விடகி Other Capital Expenditure	0	26,030,000	11,350,000
2502	ஏனய முலக்டுகள் ஃதன் ஏஃய்கம Other Investments	0	26,030,000	11,350,000
மமக்த செலவினம் ஃகி கமகு Total Expenditure		100,080,401	337,781,000	316,830,000

தலைப்புக்கள் ரீதியாக பதவியினர் தமகுப்பு கீகம ஏன்கு கார்டு ஃன்கிஃல காரமகய  
Summary of Cadre by Head

இல ஃ. NO	சேகவ மட்டம் ஃய்டு ஃகி Service Level	அனுமதிக்கப்பட்ட ஏன்கு Approved	2015 மதிப்பீடு ஏய்கமேன்கு Estimate	2016 மதிப்பீடு ஏய்கமேன்கு Estimate
4	கிரேஃட மட்டம் ஃகமக்டு ஃகி Senior Level	5	5	5
3	முன்றாம் மட்டம் காகிமகி ஃகி Tertiary Level	0	0	0
2	இரண்டாம் மட்டம் ஃகிமகி ஃகி Secondary Level	17	18	16
1	ஆரம்ப மட்டம் ஃகிமகி ஃகி Primary Level	7	6	5
மமக்தம் கமகு Total		29	29	26

நிதி முலங்கள் ரீதியாக செலவினங்களின் தமகுப்பு ஃல ஃலகம ஏன்கு விடகி காரமகய  
Summary of Expenditure by Source of Finance

ரூபி. ஃகி Rs.

குறியீடு கode	பிரிவு / விடயத்தலைப்பு காண்பிய / விய விதய Category / Object Title	2014 உண்மை கணய Actual	2015 மதிப்பீடு ஏய்கமேன்கு Estimate	2016 மதிப்பீடு ஏய்கமேன்கு Estimate
1	தமகுதிக் கமகட கஃகி கமகு Block Grant (BG)	58,384,448	66,751,000	30,480,000
2	பிரமண அடிப்பகையிலான கமகட கமகம கமகு Criteria Based Grant (CBG)	41,695,953	77,000,000	157,000,000
3	மககண குறித்தமகுக்கப்பட்ட அபிவிருத்திக் கமகட கமகம கிமகி கமகம கமகு Provincial Specific Development Grant (PSDG)	0	168,000,000	118,000,000
7	யுனிசெப் ஃகி.ஃஃல் UNICEF	0	26,030,000	11,350,000
மமக்த செலவினம் ஃகி கமகு Total Expenditure		100,080,401	337,781,000	316,830,000



விடயக்குறியீடு ரீதியாக செலவினங்களின் தொகுப்பு வரலட்சிய அனுபவ வியக்கி சாராணம்  
Summary of Expenditure by Category

ரூபா. ரூ. Rs.

குறியீடு கணக்கை Code	பிரிவு / விடயத்தலைப்பு காண்கிய / வரலட்சிய Category / Object Title	2014 உண்மை சந்தர்ப்ப Actual	2015 மதிப்பீடு அர்த்தமேனது Estimate	2016 மதிப்பீடு அர்த்தமேனது Estimate
1	தொகுதிக்க கொடை சாஜகிய குடின Block Grant (BG)	58,384,448	66,751,000	30,480,000
10	ஆளுக்குரிய வேதனாதிகள் புர்த்தல கணிகி Personal Emoluments	13,203,834	19,987,000	17,850,000
11	பிரயாணச் செலவு கணக் வியக்கி Travelling Expenses	128,418	250,000	250,000
12	வழங்கல்கள் கககக Supplies	2,208,305	3,124,000	2,824,000
13	பராமரிப்பு செலவினங்கள் கககக வியக்கி Maintenance Expenditure	1,417,130	2,325,000	1,725,000
14	ஒப்பந்த சேவைகள் கிவிசூகி கக ககக Contractual Services	38,737,419	4,990,000	4,650,000
15	மாற்றல்கள் ககக கிவிசூகி கக குடின Transfers and Grants	247,313	310,000	460,000
17	மாணியங்கள் மற்றும் ஏனைய கி.வ.செலவுகள் சந்தர்ப்பக கக கககக குடின வியக்கி Subsidies and Other Recurrent Expenses	2,442,029	35,765,000	2,721,000
2	பிரமாண அடிப்படையிலான கொடை குடின வியக்கி குடின Criteria Based Grant (CBG)	41,695,953	77,000,000	157,000,000
20	முல. சொத்துகளின் புனர்திரமாணமும் விரிவாக்கமும் குடின கககக குடின வியக்கி ககக Reha. & Imp. of Capital Assets	0	0	101,000,000
21	முல. சொத்துகளின் கொள்வனவு குடின கககக கககக கககக Acquisition of Capital Assets	41,695,953	77,000,000	41,000,000
24	கிறண் உருவாக்கம் கககக கககக Capacity Building	0	0	15,000,000
3	மாகாண குறித்தொதுக்கப்பட்ட அபிவிருத்திக் கொடை புடின கிவிசூகி கககக குடின Provincial Specific Development Grant (PSDG)	0	168,000,000	118,000,000
20	முல. சொத்துகளின் புனர்திரமாணமும் விரிவாக்கமும் குடின கககக குடின வியக்கி ககக Reha. & Imp. of Capital Assets	0	15,000,000	10,000,000
25	ஏனைய முலதனச் செலவுகள் கககக குடின வியக்கி Other Capital Expenditure	0	153,000,000	108,000,000
7	யுனிசெப் கககக UNICEF	0	26,030,000	11,350,000
25	ஏனைய முலதனச் செலவுகள் கககக குடின வியக்கி Other Capital Expenditure	0	26,030,000	11,350,000
மொத்த செலவினம்		100,080,401	337,781,000	316,830,000
ககக கககக		Total Expenditure		

தலைப்பு கீழ்க்க Head	421	பிரதிப் பிரதம செயலாளர் அலுவலகம் - நிதி கிஸேர்ஸ் பூதான லேகை கார்ட்டாலய - இடல் Office of the Deputy Chief Secretary - Finance
நிகழ்ச்சித்திட்டம் வடவெவகை Programme	08	நிதி முகாமைத்துவம் இலவ கலமதாக்கர்சை Financial Management
கருத்திட்டம் வாசாசை Project	02	பொது நிர்வாகமும் நிதியும் சொது பரிசாலகை கா இலவ General Administration & Finance

**விடயக்குறியீடு ரீதியாக செலவினங்களின் தொகுப்பு வடவ விவகை அனுல விவடூ விசாரசை**  
**Summary of Expenditure by Object Code**

ரூபா. ரூ Rs.

குறியீடு கெனெக Code	பிரிவு / விடயத்தலைப்பு காசைவகை / வடவ விவகை Category / Object Title	2014 உண்மை சைவகை Actual	2015 மதிப்பீடு அடிவகைமெனெகை Estimate	2016 மதிப்பீடு அடிவகைமெனெகை Estimate
1	தொகுதிக் கொடை சாஜிகை பூதான Block Grant (BG)	58,384,448	66,751,000	30,480,000
10	ஆளுக்குரிய வேதனாதிகள் பூடலகை பவிகை Personal Emoluments	13,203,834	19,987,000	17,850,000
1001	சம்பளமும் கூலியும் பூடல் கா வகை Salaries and Wages	7,005,140	7,500,000	7,000,000
1002	மேலதிக நேர, விடுமுறைக் கொடுப்பளவுகள் அகைகை கா கிவாடிகை வூடல் Overtime and Holiday Payments	632,153	1,306,000	850,000
1003	ஏசைவ படிக்கள் வகைகை டூசை Other Allowances	5,566,541	11,181,000	10,000,000
11	பிரயாணச் செலவு கைகை விவடூ Travelling Expenses	128,418	250,000	250,000
1101	உள்நாட்டு பிரயாணம் கைகை விவடூ - டேடிகை Travelling - Domestic	56,631	250,000	250,000
1102	வெளிநாட்டு பிரயாணம் கைகை விவடூ - விடேடிகை Travelling - Foreign	71,787	0	0
12	வழங்கல்கள் சூபூடிகை Supplies	2,208,305	3,124,000	2,824,000
1201	காகிதாதிகைகளும் அலுவலக தே.பொருட்கைகளும் டூடிகை டூபா கா கார்ட்டாலய அகைகை Stationery and Office Requisites	997,878	1,000,000	1,200,000
1202	எரிபொருளும் உராய்வு நகைகைகளும் ஊவகை கா டூடிகை கைடல் Fuel and Lubricants	1,155,617	2,000,000	1,500,000
1203	சீருடையும் உணவும் சைகைகை வகை கா கிகை அடூ Diets and Uniforms	24,000	24,000	24,000
1205	ஏசைவகை வகைகை Others	0	25,000	25,000
1206	இயந்திர, இலத்திரனியல் பொருட்கள் சைகைகைகைகைகை கா விடூடிகை டூபகைகை Mechanical and Electrical Goods	30,810	75,000	75,000
13	பராமரிப்பு செலவினங்கள் கைகைகை விவடூ Maintenance Expenditure	1,417,130	2,325,000	1,725,000
1301	வாகனங்கள் வகைகை Vehicles	767,627	1,500,000	1,000,000
1302	பொறித்தொகுதி, இயந்திரங்கள் மற்றும் உபகரணங்கள் சைகைகை கா சைகைகைகைகைகை Plant, Machinery and Equipment	369,283	350,000	300,000
1303	கட்டடங்கள் கைகைகைகை Buildings	129,320	100,000	100,000
1304	ஏசைவகை வகைகை Others	150,900	350,000	300,000
1305	கட்டடமைப்புகள் கைகைகை Structures	0	25,000	25,000
14	ஒப்பந்த சேவைகள் கைகைகைகைகை Contractual Services	38,737,419	4,990,000	4,650,000

குறியீடு கode	பிரிவு / விடயத்தலைப்பு காண்பிய / வடய விதய Category / Object Title	2014 உண்மை பதய Actual	2015 மதிப்பீடு ஏய்தமேன்துவ Estimate	2016 மதிப்பீடு ஏய்தமேன்துவ Estimate
1401	போக்குவரத்து புதய Transport	0	50,000	50,000
1402	தபாலும் தொலைத்தொடர்பும் கடயுட கய்தக தா தீடுட ப-டேக யேத Postal and Communication	423,873	750,000	600,000
1403	மின்சாரமும் நீரும் தீடுட தா துட Electricity and Water	512,607	1,000,000	1,000,000
1404	வாடகை, சலிக்கட்டணம் மற்றும் உள்சூர் வரிகள் கட துட தா துதன் துடக கயதகதடுட கெதது டகத தடுடதத கத கடு Rents, Rates and Local Taxes	715,000	660,000	500,000
1405	ஏதையகை தேத Others	37,085,939	2,530,000	2,500,000
15	மாற்றல்கள் தாடு கீடுத தா துடக Transfers and Grants	247,313	310,000	460,000
1505	ஏததா அங்கத்துவ மற்றும் பங்களிப்பு பணம் படுதடுத தத துடக துடுட Subscriptions and Contributions Fee	56,000	60,000	60,000
1506	அரச ஊழியர்களுக்கான சொத்து கடன் வட்டி தாது தேதகததததத துடுட துட துடுட Property Loan interest to Public Servants	191,313	250,000	400,000
17	மாளியங்கள் மற்றும் ஏதைய மீ.வ.செலவுகள் பதயதடுட தா ஏதேததத துதடுடதடுடத துடுட Subsidies and Other Recurrent Expenses	2,442,029	35,765,000	2,721,000
1701	இழப்புக்களும் பதிவுழித்தலும் தாடு தா துடுட Losses and Write-Off	0	10,000	10,000
1703	ஏதையகை தேத Others	2,442,029	35,755,000	2,711,000
2	பிரமாண அடிப்படையிலான கொடை டுடதத துடுட துடுட Criteria Based Grant (CBG)	41,695,953	1,000,000	2,000,000
20	மூல. சொத்துகளின் புனர்திரமாணமும் விரிவாக்கமும் தூடுத தததத துதடுடதடுடதத தா துடுட துடுட Reha. & Imp. of Capital Assets	0	0	1,000,000
2001	கட்டடங்கள் மற்றும் கட்டமைப்புகள் தடுடதடுட தா துடுட Buildings and Structures	0	0	300,000
2002	பொறித்தொகுதி, இயந்திரங்கள் மற்றும் உபகரணங்கள் பதத தா தததடுடதடுட Plant, Machinery and Equipment	0	0	300,000
2003	வாகனங்கள் தடுட Vehicles	0	0	400,000
21	மூல. சொத்துகளின் கொள்வனவு தூடுத தததத துடுடதடுட Acquisition of Capital Assets	41,695,953	1,000,000	1,000,000
2101	வாகனங்கள் தடுட Vehicles	41,602,133	0	0
2102	தளபடமும், அலுவலக உபகரணங்களும் தடுட தா தடுட தடுட Furniture and Office Equipment	93,820	1,000,000	1,000,000
மொத்த செலவினம்		100,080,401	67,751,000	32,480,000

விடயவிபரங்கள் ரீதியாக செலவினங்களின் தொகுப்பு வடய விதய விதயரத ஏதத துடுட துடுட துடுட

Summary of Expenditure by Object Detail

ரூபா. துடுட Rs.

குறியீடு கode	விடயம் / விடயவிபரத் தலைப்பு வடய விதய / வடய விதய விதய Object / Object Detail Title	2016 மதிப்பீடு ஏய்தமேன்துவ Estimate
1003	ஏதைய படுகள் தேத துடுட	10,000,000
1003*01	வாழ்க்கைச் செலவுப்படி தேத துடுட துடுட	2,431,000
1003*02	உபசரணப்படி தடுட துடுட	12,000
1003*03	மொழித் தேர்ச்சிப்படி தடுட துடுட	58,000
1003*12	எரிபொருட்படி தடுட துடுட	1,752,000

குறியீடு கொடை Code	விடயம் / விடயவிபரத் தலைப்பு பொருள் / பொருள் விவரம் Object / Object Detail Title	2016 மதிப்பீடு Estimate
1003*15	விசேடப்படி Special Allowance	1,347,000
1003*19	விடுமுறைக்கான புகையிரத அனுமதிச்சீட்டு Holiday warrants	200,000
1003*22	வாகனப்படி Vehicle Allowance	1,080,000
1003*27	இடைக்காலப் படி Interim Allowance	2,800,000
1003*28	நிறைவேற்றுதர அலுவலர்களுக்கான படி Executives' Allowance	320,000
<b>1202</b>	<b>எரிபொருளும் உராய்வு நீக்கிகளும்</b> <b>Fuel and Lubricants</b>	<b>1,500,000</b>
1202*35	எரிபொருள், உராய்வு நீக்கிகள் - அலுவலக வாகனங்கள் Fuel and Lubricants - Office Vehicles	1,000,000
1202*36	எரிபொருள் - பேருந்து மற்றும் மின்விறப்பாக்கி Fuel for Passenger Bus & Generator	500,000
<b>1203</b>	<b>சீருடையும் உணவும்</b> <b>Diets and Uniforms</b>	<b>24,000</b>
1203*41	சீருடை Uniforms	24,000
<b>1205</b>	<b>ஏனையவை</b> <b>Others</b>	<b>25,000</b>
1205*45	நுகர்வுப் பொருட்கள் Consumable Items	25,000
<b>1304</b>	<b>ஏனையவை</b> <b>Others</b>	<b>300,000</b>
1304*50	பேருந்து மற்றும் மின்விறப்பாக்கி பராமரிப்பு Maintenance of Passenger Bus & Generator	50,000
1304*51	இயந்திரம் மற்றும் கணனி உபகரண பராமரிப்பு Maintenance of Machines, Computer Room & Accessories	250,000
<b>1402</b>	<b>தபாலும் தொலைத்தொடர்பும்</b> <b>Postal and Communication</b>	<b>600,000</b>
1402*70	தொலைத்தொடர்பு - அலுவலகம் Telecommunication - Official	500,000
1402*72	தபாற் கட்டணங்கள் Postal Charges	100,000
<b>1404</b>	<b>வாடகை, கூலிக்கட்டணம் மற்றும் உள்</b> <b>Rents, Rates and Local Taxes</b>	<b>500,000</b>
1404*75	கட்டடங்களுக்கான வாடகையும் கூலிக்கட்டணமும் Rent & Hire charges of Buildings	500,000
<b>1405</b>	<b>ஏனையவை</b> <b>Others</b>	<b>2,500,000</b>
1405*82	துப்புரவு, சலவைக் கட்டணங்கள் Cleaning and Laundering Charges	670,000
1405*83	பாதுகாப்பு கட்டணங்கள் Security Charges	1,560,000
1405*84	ஒப்பந்த கொடுப்பனவுகள் Contractual Payment	270,000
<b>1703</b>	<b>ஏனையவை</b> <b>Others</b>	<b>2,711,000</b>
1703*150	வருடாந்த உறுதிப்படுத்தலும் களஞ்சியப்படுத்தலும் Annual Verification & store	10,000
1703*151	பத்திரிகைகள், அச்சிடல் மற்றும் விளம்பரங்கள் Newspapers, Printing & Advertisement	500,000
1703*152	பயிற்சியும் பயிலுநருக்கான கொடுப்பனவும் Training & Trainees Allowance	360,000
1703*153	நலன்புரி Welfare	100,000
1703*154	எதிர்பாரா செலவுகள் Incidental	1,711,000
1703*159	புத்தகங்களும் மாதாந்த சஞ்சிகைகளும் Books & Periodicals	30,000
<b>மொத்த செலவினம்</b> <b>Total Expenditure</b>		<b>18,160,000</b>

தலைப்பு கீழ்க்க Head	421	பிரதிப் பிரதம செயலாளர் அலுவலகம் - நிதி நிர்வாகப் பராமுகம் - நிதி Office of the Deputy Chief Secretary - Finance
நிகழ்ச்சித்திட்டம் வகைப்பாடு Programme	08	நிதி முகாமைத்துவம் இலாப காலாந்தரங்கள் Financial Management
கருத்திட்டம் வகைப்பாடு Project	04	பாதிப்பு உதவிச் சேவைகள் மற்றும் அவசர தேவைகளின் பொறுப்பு சுயநிர்வாக சேவைகள் போன்றவை - நிதிப் பராமுகம் Budgetary Support Service & Contingent Liabilities

**விடயக்குறியீடு ரீதியாக செலவினங்களின் தொகுப்பு வகை விவரம் அல்லது விவரம் வகைப்பாடு**  
**Summary of Expenditure by Object Code**

ரூபா. ரூ. Rs.

குறியீடு கode	பிரிவு / விடயத்தலைப்பு காண்புகள் / வகை விவரம் Category / Object Title	2014 உண்மை மதிப்பு Actual	2015 மதிப்பீடு மதிப்பீடு Estimate	2016 மதிப்பீடு மதிப்பீடு Estimate
2	பிரமாண அடிப்படையிலான கொடை பிரமாண அடிப்படையிலான கொடை Criteria Based Grant (CBG)	0	76,000,000	155,000,000
20	மூல. சொத்துகளின் புனர்தீர்மானம் மற்றும் விரிவாக்கம் இலாப வகைப் பராமுகம் அல்லது நிதிப் பராமுகம் Reha. & Imp. of Capital Assets	0	0	100,000,000
2001	கட்டடங்கள் மற்றும் கட்டமைப்புகள் கட்டிடக்கலை அல்லது கட்டிடக்கலை Buildings and Structures	0	0	25,000,000
2002	பொறித்தொகுதி, இயந்திரங்கள் மற்றும் உபகரணங்கள் பொறித்தொகுதி, இயந்திரங்கள் மற்றும் உபகரணங்கள் Plant, Machinery and Equipment	0	0	10,000,000
2003	வாகனங்கள் வாகனங்கள் Vehicles	0	0	25,000,000
2004	ஏனையவை ஏனையவை Others	0	0	40,000,000
21	மூல. சொத்துகளின் கொள்வனவு இலாப வகைப் பராமுகம் அல்லது நிதிப் பராமுகம் Acquisition of Capital Assets	0	76,000,000	40,000,000
2101	வாகனங்கள் வாகனங்கள் Vehicles	0	51,000,000	40,000,000
2102	தளபாடமும், அலுவலக உபகரணங்களும் தளபாடமும், அலுவலக உபகரணங்களும் Furniture and Office Equipment	0	25,000,000	0
24	திறன் உருவாக்கம் திறன் உருவாக்கம் Capacity Building	0	0	15,000,000
2401	பயிற்சியும் திறன் அபிவிருத்தியும் பயிற்சியும் திறன் அபிவிருத்தியும் Training and Capacity Building	0	0	15,000,000
3	மாகாண குறித்தொதுக்கப்பட்ட அபிவிருத்திக் கொடை மாகாண குறித்தொதுக்கப்பட்ட அபிவிருத்திக் கொடை Provincial Specific Development Grant (PSDG)	0	168,000,000	118,000,000
20	மூல. சொத்துகளின் புனர்தீர்மானம் மற்றும் விரிவாக்கம் இலாப வகைப் பராமுகம் அல்லது நிதிப் பராமுகம் Reha. & Imp. of Capital Assets	0	15,000,000	10,000,000
2004	ஏனையவை ஏனையவை Others	0	15,000,000	10,000,000
25	ஏனைய மூலதனச் செலவுகள் ஏனைய மூலதனச் செலவுகள் Other Capital Expenditure	0	153,000,000	108,000,000
2502	ஏனைய முதலீடுகள் ஏனைய முதலீடுகள் Other Investments	0	153,000,000	108,000,000
7	யுனிசெப் யுனிசெப் UNICEF	0	26,030,000	11,350,000
25	ஏனைய மூலதனச் செலவுகள் ஏனைய மூலதனச் செலவுகள் Other Capital Expenditure	0	26,030,000	11,350,000
2502	ஏனைய முதலீடுகள் ஏனைய முதலீடுகள் Other Investments	0	26,030,000	11,350,000
மொத்த செலவினம் மொத்த செலவினம்		0	270,030,000	284,350,000



## Office of the Deputy Chief Secretary – Planning

### Mission

To establish and sustain a dynamic Provincial Planning Process in the Provincial Council

### Key Functions

- To develop Planning capabilities at all level of administration.
- Assist to Provincial Planning matters pertaining to Northern Provincial Planning.
- Performing secretarial functions of Provincial Planning Committee and Secretary's Committee.
- Coordination and compilation of medium term rolling plan and annual Implementation Programme.
- Assist to Chief Secretary on setting overall guidelines and strategies and, coordination of Sectoral Plans and Other Operational Plans.
- Coordinate to Install and maintain a Planning Information System within the Provincial Institutions.
- To assist to promote participatory development approaches in to the existing system.
- To assist to promote integrated approaches to address cross sectoral development subjects.
- To assist all GIS related practices including spatial data among the institutions in the Northern Province.
- Assist to co-ordinate of Donor Funded Projects, implemented by NPC.
- Assist to progress reviewing all capital investment programmes implemented by the Provincial funds.
- Monitoring Progress of public and private sector investment Programmes within the Province.
- Assist to maintaining Web site for Northern Provincial Council.

தலைப்பு  
கிடை  
Head

422

பிரதிப் பிரதம செயலாளர் அலுவலகம் - திட்டமிடல்  
தொழில்நுட்ப பராமரிப்பு பிரிவு - கட்டிடம்  
Office of the Deputy Chief Secretary - Planning

விடயக்குறியீடு ரீதியாக செலவினங்களின் தொகுப்பு வரவு விவரம் அறிவுரை விவரம்  
Summary of Expenditure by Object Code

ரூபாய் ரூ. Rs.

குறியீடு Code	பிரிவு / விடயத்தலைப்பு காணியம் / வரவு விவரம் Category / Object Title	2014 உண்மை வரவு Actual	2015 மதிப்பீடு அதிகமாக/குறைவாக Estimate	2016 மதிப்பீடு அதிகமாக/குறைவாக Estimate
1	தொகுதிக் கொடை பகுதியான பகுதி Block Grant (BG)	36,102,331	40,859,000	47,000,000
10	ஆளுங்குரிய வேதனாதிகள் புள்ளி பணிகள் Personal Emoluments	29,226,797	32,134,000	38,275,000
1001	சம்பளமும் கூலியும் வரவு வரவு Salaries and Wages	16,961,645	16,818,000	16,788,480
1002	மேலதிக நேர, விடுமுறைக் கொடுப்பனவுகள் அதிக நேர அல்லது விடுமுறை Overtime and Holiday Payments	403,879	500,000	500,000
1003	ஏனைய பணிகள் வேறான பணிகள் Other Allowances	11,861,273	14,816,000	20,986,520
11	பிரயாணச் செலவு அதிக விவரம் Travelling Expenses	77,637	200,000	800,000
1101	உள்நாட்டு பிரயாணம் அதிக விவரம் - தேசிய Travelling - Domestic	77,637	200,000	800,000
12	வழங்கல்கள் பொருள்கள் Supplies	924,495	1,470,000	1,349,000
1201	காகிதங்களும் அலுவலக தே.பொருட்களும் காகிதம் அல்லது அலுவலக தே.பொருட்கள் Stationery and Office Requisites	428,557	600,000	500,000
1202	எரிபொருளும் உராய்வு நீக்கிகளும் எரிபொருள் அல்லது எரிபொருள் Fuel and Lubricants	460,098	700,000	800,000
1203	சீருடைபும் உணவும் உணவு அல்லது சீருடை Diets and Uniforms	24,000	20,000	24,000
1206	இயந்திர, இலத்திரனியல் பொருட்கள் மெக்கானிக்கல் அல்லது மின்னியல் பொருட்கள் Mechanical and Electrical Goods	11,840	150,000	25,000
13	பராமரிப்பு செலவினங்கள் பராமரிப்பு செலவினங்கள் Maintenance Expenditure	1,868,671	2,000,000	2,000,000
1301	வாகனங்கள் வாகனங்கள் Vehicles	403,633	600,000	800,000
1302	பொறித்தொகுதி, இயந்திரங்கள் மற்றும் உபகரணங்கள் பொறித்தொகுதி, இயந்திரங்கள் மற்றும் உபகரணங்கள் Plant, Machinery and Equipment	169,937	400,000	400,000
1303	கட்டிடங்கள் கட்டிடங்கள் Buildings	1,061,057	300,000	300,000
1304	ஏனையவை வேறானவை Others	221,544	500,000	400,000
1305	கட்டமைப்புகள் கட்டமைப்புகள் Structures	12,500	200,000	100,000
14	ஒப்பந்த சேவைகள் ஒப்பந்த சேவைகள் Contractual Services	1,888,113	2,815,000	2,200,000
1402	தொலைநகல் தொலைநகல் தொலைநகல் தொலைநகல் Postal and Communication	531,442	750,000	500,000
1403	மின்சாரமும் நீரும் மின்சாரம் அல்லது நீர் Electricity and Water	421,511	600,000	400,000



குறியீடு கொடை Code	பிரிவு / விடயத்தலைப்பு காணியை / வரவு விவரம் Category / Object Title	2014 உண்மை மதிப்பீடு Actual	2015 மதிப்பீடு அளவீடு Estimate	2016 மதிப்பீடு அளவீடு Estimate
1404	வாடகை, கூலிக்கட்டணம் மற்றும் உள்ளூர் வரிகள் Rents, Rates and Local Taxes	594,000	500,000	500,000
1405	ஏனையவை Others	341,160	965,000	800,000
15	மாற்றல்கள் அடகு கிழிதல் அல்லது பரிசீலனை Transfers and Grants	385,814	290,000	400,000
1506	அரசு ஊழியர்களுக்கான சொத்து கடன் வட்டி Property Loan interest to Public Servants	385,814	290,000	400,000
17	மாணியங்கள் மற்றும் ஏனைய மீ.வ.செலவுகள் Subsidies and Other Recurrent Expenses	1,730,804	1,950,000	1,976,000
1703	ஏனையவை Others	1,730,804	1,950,000	1,976,000
2	பிரமாண அடிப்படையிலான கொடை ரூபமான பாதக பரிசீலனை Criteria Based Grant (CBG)	96,900	1,000,000	2,000,000
20	மூல. சொத்துகளின் புனர்தீர்மானமும் விரிவாக்கமும் உலக வங்கி உதவியுடன் கட்டிடம் அமைத்தல் Reha. & Imp. of Capital Assets	0	0	1,000,000
2002	பொறித்தொகுதி, இயந்திரங்கள் மற்றும் உபகரணங்கள் Plant, Machinery and Equipment	0	0	1,000,000
21	மூல. சொத்துகளின் கொள்வனவு உலக வங்கி உதவியுடன் கட்டிடம் அமைத்தல் Acquisition of Capital Assets	96,900	800,000	1,000,000
2102	தளபாடமும், அலுவலக உபகரணங்களும் Furniture and Office Equipment	96,900	800,000	1,000,000
25	ஏனைய மூலதனச் செலவுகள் Other Capital Expenditure	0	200,000	0
2502	ஏனைய முதலீடுகள் Other Investments	0	200,000	0
மொத்த செலவினம்		36,199,231	41,859,000	49,000,000

தலைப்புக்கள் ரீதியாக பதவியினர் தொகுப்பு கீழ்க்கண்ட அளவு கார்ட்டை உண்டாக்கியது  
Summary of Cadre by Head

இல எண் NO	சேவை மட்டம் மட்டம் Service Level	அனுமதிக்கப்பட்ட அளவு Approved	2015 மதிப்பீடு அளவீடு Estimate	2016 மதிப்பீடு அளவீடு Estimate
4	சிரேஷ்ட மட்டம் Senior Level	7	4	4
3	முன்றாம் மட்டம் Tertiary Level	0	0	0
2	இரண்டாம் மட்டம் Secondary Level	92	72	69
1	ஆரம்ப மட்டம் Primary Level	7	4	6
மொத்தம்		106	80	79

நிதி மூலங்கள் ரீதியாக செலவினங்களின் தொகுப்பு மூல மூலம் அனுபவிக்கப்பட்ட செலவுகளின் பட்டியல்

Summary of Expenditure by Source of Finance

ரூபா. ரூ. Rs.

குறியீடு கode	பிரிவு / விடயத்தலைப்பு காண்புகள் / வகை Category / Object Title	2014 உண்மை கணம் Actual	2015 மதிப்பீடு அதிகமதிப்பு Estimate	2016 மதிப்பீடு அதிகமதிப்பு Estimate
1	தொகுதிக் கொடை பகுதிக்கு Block Grant (BG)	36,102,331	40,859,000	47,000,000
2	பிரமாண அடிப்படையிலான கொடை அடிப்படையிலான கொடை Criteria Based Grant (CBG)	96,900	1,000,000	2,000,000
மொத்த செலவினம்		36,199,231	41,859,000	49,000,000

விடயக்குறியீடு ரீதியாக செலவினங்களின் தொகுப்பு வகை வகை அனுபவிக்கப்பட்ட செலவுகளின் பட்டியல்

Summary of Expenditure by Category

ரூபா. ரூ. Rs.

குறியீடு கode	பிரிவு / விடயத்தலைப்பு காண்புகள் / வகை Category / Object Title	2014 உண்மை கணம் Actual	2015 மதிப்பீடு அதிகமதிப்பு Estimate	2016 மதிப்பீடு அதிகமதிப்பு Estimate
1	தொகுதிக் கொடை பகுதிக்கு Block Grant (BG)	36,102,331	40,859,000	47,000,000
10	ஆளுக்கூரிய வேதனாதிக்கள் பேரகம் Personal Emoluments	29,226,797	32,134,000	38,275,000
11	பிரயாணச் செலவு கடல் செலவு Travelling Expenses	77,637	200,000	800,000
12	வழங்கல்கள் பொருள்கள் Supplies	924,495	1,470,000	1,349,000
13	பராமரிப்பு செலவினங்கள் பராமரிப்பு செலவு Maintenance Expenditure	1,868,671	2,000,000	2,000,000
14	ஒப்பந்த சேவைகள் ஒப்பந்த சேவைகள் Contractual Services	1,888,113	2,815,000	2,200,000
15	மாற்றல்கள் மாற்றல்கள் Transfers and Grants	385,814	290,000	400,000
17	மாண்புமிகு மற்றும் ஏனைய மீ.வ.செலவுகள் மாண்புமிகு மற்றும் ஏனைய மீ.வ.செலவுகள் Subsidies and Other Recurrent Expenses	1,730,804	1,950,000	1,976,000
2	பிரமாண அடிப்படையிலான கொடை அடிப்படையிலான கொடை Criteria Based Grant (CBG)	96,900	1,000,000	2,000,000
20	மூல. சொத்துக்களின் புனர்தீர்மானமும் விரிவாக்கமும் மூல. சொத்துக்களின் புனர்தீர்மானமும் விரிவாக்கமும் Reha. & Imp. of Capital Assets	0	0	1,000,000
21	மூல. சொத்துக்களின் கொள்வனவு மூல. சொத்துக்களின் கொள்வனவு Acquisition of Capital Assets	96,900	800,000	1,000,000
25	ஏனைய மூலதனச் செலவுகள் ஏனைய மூலதனச் செலவுகள் Other Capital Expenditure	0	200,000	0
மொத்த செலவினம்		36,199,231	41,859,000	49,000,000

தலைப்பு கீழ்க Head	422	பிரதிப் பிரதம செயலாளர் அலுவலகம் - திட்டமிடல் நியோජ් ප්‍රධාන ලේකම් කාර්යාලය - සැලසුම් Office of the Deputy Chief Secretary - Planning
நிகழ்ச்சித்திட்டம் வகுப்புகள் Programme	52	பிராந்திய அபிவிருத்தி ප්‍රාදේශීය සංවර්ධනය Regional Development
கருத்திட்டம் வாசனம் Project	02	பொது நிர்வாகமும் திட்டமிடலும் පොදු පරිපාලනය හා සැලසුම් General Administration & Planning

விடயக்குறியீடு ரீதியாக செலவினங்களின் தொகுப்பு வகை விகிதம் அளவடிவிலும்  
Summary of Expenditure by Object Code

ரூபாய் Rs.

குறியீடு கொடுக்க Code	பிரிவு / விடயத்தலைப்பு காண்க / வகை விகிதம் Category / Object Title	2014 உண்மை வகை Actual	2015 மதிப்பீடு அளவடிவிலும் Estimate	2016 மதிப்பீடு அளவடிவிலும் Estimate
1	தொகுதிக் கொடை பகுதியான ப்ரதம Block Grant (BG)	36,102,331	40,859,000	47,000,000
10	ஆளுக்குரிய வேதனாதிக்கள் புத்தக பதிப்பி Personal Emoluments	29,226,797	32,134,000	38,275,000
1001	சம்பளமும் கூலியும் வட்டி அல்லது வேதனா Salaries and Wages	16,961,645	16,818,000	16,788,480
1002	மேலதிக நேர, விடுமுறைக் கொடுப்பனவுகள் அதிக அல்லது விடுமுறை வட்டி Overtime and Holiday Payments	403,879	500,000	500,000
1003	ஏனைய படிக்க வேதனா Other Allowances	11,861,273	14,816,000	20,986,520
11	பிரயாணச் செலவு அளவடிவிலும் Travelling Expenses	77,637	200,000	800,000
1101	உள்நாட்டு பிரயாணம் அளவடிவிலும் - தேசிய Travelling - Domestic	77,637	200,000	800,000
12	வழங்கல்கள் புத்தகம் Supplies	924,495	1,470,000	1,349,000
1201	காகிதாதிக்களும் அலுவலக தே.பொருட்களும் பதிப்ப அல்லது அலுவலக தே.பொருட்களும் Stationery and Office Requisites	428,557	600,000	500,000
1202	எரிபொருளும் உராய்வு நீக்கிகளும் அதிக அல்லது பதிப்ப அல்லது Fuel and Lubricants	460,098	700,000	800,000
1203	சீருடையும் உணவும் பாத உணவு அல்லது சீருடை Diets and Uniforms	24,000	20,000	24,000
1206	இயந்திர, இலத்திரனியல் பொருட்கள் பதிப்ப அல்லது அலுவலக தே.பொருட்கள் Mechanical and Electrical Goods	11,840	150,000	25,000
13	பராமரிப்பு செலவினங்கள் அளவடிவிலும் Maintenance Expenditure	1,868,671	2,000,000	2,000,000
1301	வாகனங்கள் பாதகம் Vehicles	403,633	600,000	800,000
1302	பொறித்தொகுதி, இயந்திரங்கள் மற்றும் உபகரணங்கள் பதிப்ப அல்லது அலுவலக தே.பொருட்கள் Plant, Machinery and Equipment	169,937	400,000	400,000
1303	கட்டடங்கள் பதிப்ப அல்லது அலுவலக தே.பொருட்கள் Buildings	1,061,057	300,000	300,000
1304	ஏனையவை பதிப்ப அல்லது அலுவலக தே.பொருட்கள் Others	221,544	500,000	400,000
1305	கட்டமைப்புகள் பதிப்ப அல்லது அலுவலக தே.பொருட்கள் Structures	12,500	200,000	100,000
14	ஒப்பந்த சேவைகள் பதிப்ப அல்லது அலுவலக தே.பொருட்கள் Contractual Services	1,888,113	2,815,000	2,200,000
1402	தபாலும் தொலைத்தொடர்பும் பதிப்ப அல்லது அலுவலக தே.பொருட்கள் Postal and Communication	531,442	750,000	500,000

குறியீடு கொடை Code	பிரிவு / விடயத்தலைப்பு காணொலி / வரலாறு Category / Object Title	2014 உண்மை மதிப்பீடு Actual	2015 மதிப்பீடு அதிகமதிப்பீடு Estimate	2016 மதிப்பீடு அதிகமதிப்பீடு Estimate
1403	மின்சாரமும் நீரும் Electricity and Water	421,511	600,000	400,000
1404	வாடகை, சுலிக்கட்டணம் மற்றும் உள்ளூர் வரிகள் வட்டி மற்றும் உள்ளூர் வரிகள் Rents, Rates and Local Taxes	594,000	500,000	500,000
1405	ஏனையவை Others	341,160	965,000	800,000
<b>15</b>	<b>மாற்றல்கள் மாற்றல்கள்</b> Transfers and Grants	<b>385,814</b>	<b>290,000</b>	<b>400,000</b>
1506	அரசு ஊழியர்களுக்கான சொத்து கடன் வட்டி Property Loan interest to Public Servants	385,814	290,000	400,000
<b>17</b>	<b>மான்யங்கள் மற்றும் ஏனைய மீ.வ.செலவுகள் மான்யங்கள் மற்றும் ஏனைய மீ.வ.செலவுகள்</b> Subsidies and Other Recurrent Expenses	<b>1,730,804</b>	<b>1,950,000</b>	<b>1,976,000</b>
1703	ஏனையவை Others	1,730,804	1,950,000	1,976,000
<b>2</b>	<b>பிரமாண அடிப்படையிலான கொடை பிரமாண அடிப்படையிலான கொடை</b> Criteria Based Grant (CBG)	<b>96,900</b>	<b>1,000,000</b>	<b>2,000,000</b>
<b>20</b>	<b>மூல, சொத்துகளின் புனர்தீர்மானமும் விரிவாக்கமும் மூல, சொத்துகளின் புனர்தீர்மானமும் விரிவாக்கமும்</b> Reha. & Imp. of Capital Assets	<b>0</b>	<b>0</b>	<b>1,000,000</b>
2002	பொறித்தொகுதி, இயந்திரங்கள் மற்றும் உபகரணங்கள் Plant, Machinery and Equipment	0	0	1,000,000
<b>21</b>	<b>மூல, சொத்துகளின் கொள்வனவு மூல, சொத்துகளின் கொள்வனவு</b> Acquisition of Capital Assets	<b>96,900</b>	<b>800,000</b>	<b>1,000,000</b>
2102	தளபடமும், அலுவலக உபகரணங்களும் Furniture and Office Equipment	96,900	800,000	1,000,000
<b>25</b>	<b>ஏனைய மூலதனச் செலவுகள் ஏனைய மூலதனச் செலவுகள்</b> Other Capital Expenditure	<b>0</b>	<b>200,000</b>	<b>0</b>
2502	ஏனைய முதலீடுகள் Other Investments	0	200,000	0
<b>மொத்த செலவினம்</b>		<b>36,199,231</b>	<b>41,859,000</b>	<b>49,000,000</b>

விடயவிபரங்கள் ரீதியாக செலவினங்களின் தொகுப்பு வரலாறு விவரம் அதுமே விவரம் காட்டும்

**Summary of Expenditure by Object Detail**

ரூபா. ரூ. Rs.

குறியீடு கொடை Code	விடயம் / விடயவிபர தலைப்பு வரலாறு / வரலாறு விவரம் Object / Object Detail Title	2016 மதிப்பீடு அதிகமதிப்பீடு Estimate
<b>1003</b>	<b>ஏனைய அடிகள்</b> Other Allowances	<b>20,986,520</b>
1003*01	வாழ்க்கைச் செலவுப்படி Cost of Living Allowance (COLA)	6,926,400
1003*02	உபசரணப்படி Entertainment Allowance	12,000
1003*03	மொழித் தேர்ச்சிப்படி Language Allowance	120,000
1003*04	இறந்தவர்களுக்கான அடி Deceased Persons Allowance	120
1003*12	எரிபொருட்படி Fuel Allowance	450,000
1003*15	விசேடப்படி Special Allowance	3,240,000
1003*19	விடுமுறைக்கான புகைப்பிடி Holiday warrants	200,000
1003*22	வாகனப்படி Vehicle Allowance	360,000
1003*23	போக்குவரத்துப்படி Transport Allowance	162,000

குறியீடு கொடுக்கப்பட்ட Code	விடயம் / விடயவிபரத் தலைப்பு பொருள் / பொருள் விவரம் Object / Object Detail Title	2016 மதிப்பீடு ඇස්තමේන්තුව Estimate	
1003*26	தொலைபேசிப் படி දුරකථන දීමනා	Telephone Allowance 216,000	
1003*27	இடைக்காலப் படி අන්තර් දීමනා	Interim Allowance 8,880,000	
1003*28	நிறைவேற்றத்தர அலுவலர்களுக்கான படி විදායක දීමනා	Executives' Allowance 420,000	
<b>1202</b>	எரிபொருளும் உராய்வு நீக்கிகளும் ඉන්ධන හා ලීඩ්‍රිලි තෙල්	<b>Fuel and Lubricants</b> <b>800,000</b>	
1202*35	எரிபொருள், உராய்வு நீக்கிகள் - அலுவலக வாகனங்கள்	ඉන්ධන හා ලීඩ්‍රිලි තෙල් - කාර්යාල වාහන	Fuel and Lubricants - Office Vehicles 700,000
1202*36	எரிபொருள் - பேருந்து மற்றும் மின்பிறப்பாக்கி	මේ පුද්ගලික බස්පද සහ විදුලිජනන යන්ත්‍ර සඳහා ඉන්ධන	Fuel for Passenger Bus & Generator 100,000
<b>1203</b>	சீருடைபும் உணவும் ආහාර පාන හා තිල ඇඳුම්	<b>Diets and Uniforms</b> <b>24,000</b>	
1203*41	சீருடை තිල ඇඳුම්	Uniforms 24,000	
<b>1304</b>	ஏனையவை වෙනත්	<b>Others</b> <b>400,000</b>	
1304*50	பேருந்து மற்றும் மின்பிறப்பாக்கி பராமரிப்பு	මේ පුද්ගලික බස්පද සහ විදුලිජනන යන්ත්‍ර නඩත්තුව	Maintenance of Passenger Bus & Generator 100,000
1304*51	இயந்திரம் மற்றும் கணினி உபகரண பராமரிப்பு	යන්ත්‍ර පරිලාභන කාමර සහ උපාංග නඩත්තුව	Maintenance of Machines, Computer Room & Accessories 300,000
<b>1402</b>	தபாலும் தொலைத்தொடர்பும் තැපෑල හා විදුලි සංදේශ සේවා	<b>Postal and Communication</b> <b>500,000</b>	
1402*70	தொலைத்தொடர்பு - அலுவலகம் විදුලි සංදේශ - කාර්යාල	Telecommunication - Official 425,000	
1402*72	தபாற் கட்டணங்கள் තැපෑල වාසල්	Postal Charges 75,000	
<b>1404</b>	வாடகை, கூலிக்கட்டணம் மற்றும் உள் බදු, ඉලි හා පලාත් පාලන ආයතනවලට	<b>Rents, Rates and Local Taxes</b> <b>500,000</b>	
1404*75	கட்டடங்களுக்கான வாடகையும் கூலிக்கட்டணமும்	ගොඩනැගිලි බදු ඉලි හා ඉලි වාසල්	Rent & Hire charges of Buildings 500,000
<b>1405</b>	ஏனையவை වෙනත්	<b>Others</b> <b>800,000</b>	
1405*82	துப்புரவு, சலவைக் கட்டணங்கள் පිරිසිදු කිරීමේ හා ජෙට් සේවීමේ වියදම්	Cleaning and Laundering Charges 221,000	
1405*83	பாதுகாப்பு கட்டணங்கள் ආරක්ෂක වියදම්	Security Charges 579,000	
<b>1703</b>	ஏனையவை වෙනත්	<b>Others</b> <b>1,976,000</b>	
1703*150	வருடாந்த உறுதிப்படுத்தலும் களஞ்சியப்படுத்தலும்	වාර්ෂික පරීක්ෂණය හා ගබඩා	Annual Verification & store 6,000
1703*151	பத்திரிகைகள், அச்சிடல் மற்றும் விளம்பரங்கள்	පුවත්පත්, මුද්‍රණය හා දැන්වීම්	Newspapers, Printing & Advertisement 75,000
1703*152	பயிற்சியும் பயிலுநருக்கான கொடுப்பனவும்	පුහුණුව හා පුහුණුවන්නන් සඳහා දීමනා	Training & Trainees Allowance 100,000
1703*153	நலன்புரி සුභසාධන	Welfare 75,000	
1703*154	எதிர்பாரா செலவுகள் අමතර	Incidental 160,000	
1703*159	புத்தகங்களும் மாதாந்த சஞ்சிகைகளும் පොත් හා වාර්ෂික	Books & Periodicals 1,500,000	
1703*173	மாகாண மொத்த உற்பத்தி පලාත් දළ දේශීය නිෂ්පාදනය	Provincial GDP 20,000	
1703*174	மாகாண தொழிற்பட்டறை மற்றும் விடுதித் தேவைகள்	පලාත් වැඩමුළු හා නේවාසිකාගාර අවශ්‍යතා	Provincial Workshop & Hostel Requirement 30,000
1703*177	ஆராய்ச்சியும் அபிவிருத்தியும் පර්යේෂණ හා සංවර්ධන	Research & Development 10,000	
<b>மொத்த செலவினம்</b>		<b>එකතුව වයඵ</b>	<b>Total Expenditure</b> <b>25,986,520</b>





விடயக்குறியீடு ரீதியாக செலவினங்களின் தொகுப்பு வடய விசய அனுப விடர்தி தாரா஁சய  
Summary of Expenditure by Object Code

ரூபா. ரூ. Rs.

குறியீடு ச஁னேத Code	பிரிவு / விடயத்தலைப்பு தா஁னேதய / வடய விசய Category / Object Title	2014 உண்மை தரயச Actual	2015 ததிப்பீடு அர்தததேன்துத Estimate	2016 ததிப்பீடு அர்தததேன்துத Estimate
1	தொகுதிக் கொதட தா஁திக துதத Block Grant (BG)	10,918,054	14,625,000	13,500,000
10	ஆளுக்குரிய வேதனாதிகள் துர்ததல ததீததி Personal Emoluments	6,523,205	7,642,000	8,300,000
1001	சம்பளதும் தலியுத வடதுத தா தீதத Salaries and Wages	3,396,146	3,755,000	3,280,000
1002	தேலதிக தீதர, விடுமுதரைக் கொடுப்பனவுகள் தீதரல தா திலாது தீத வடதுத Overtime and Holiday Payments	281,452	597,000	300,000
1003	ஏதனய பதுகள் தீதத தீதத Other Allowances	2,945,607	3,290,000	4,720,000
11	பிரயாணச் செலவு ததத விடர்தி Travelling Expenses	66,944	240,000	120,000
1101	உள்நாட்டு பிரயாணத் ததத விடர்தி - தீதத Travelling - Domestic	66,944	240,000	120,000
12	வழங்கல்கள் தர்தத Supplies	910,806	1,213,000	956,000
1201	தா஁தாதிகளதும் அலுவலக தே.தொருட்களதும் லீத துத தா தாக்காலய துதத Stationery and Office Requisites	283,053	300,000	320,000
1202	தரிதொருதும் உராய்வு தீததிகளதும் தூதத தா லீதத தீத Fuel and Lubricants	603,437	850,000	600,000
1203	தீருதடயதும் உதனவதும் அதார தா தா தீத தீத Diets and Uniforms	16,000	20,000	20,000
1206	இயத்தீர, இலத்தீரதில் தொருட்கள் தததததததத தா தீதல துததத Mechanical and Electrical Goods	8,316	43,000	16,000
13	பராமரிப்பு செலவினங்கள் தததத தீத Maintenance Expenditure	724,803	1,285,000	960,000
1301	வாகனங்கள் தா஁த Vehicles	530,427	890,000	700,000
1302	தொறித்தொகுதி, இயத்தீரங்கள் ததததும் உதகரணங்கள் ததத தா தததததததத Plant, Machinery and Equipment	128,357	150,000	150,000
1303	கட்டடங்கள் தொதததத Buildings	66,019	75,000	50,000
1304	ஏதனயதவ தீதத Others	0	170,000	60,000
14	ஒப்பந்த சேவைகள் தீதீதத தத தீத Contractual Services	2,004,401	3,399,000	2,696,000
1402	தயாலும் தொலைத்தொடர்தும் தர்தல தா஁த தா தீதல ததத Postal and Communication	234,726	450,000	220,000
1403	தீதததததத தீருத தீதல தா தலத Electricity and Water	282,412	460,000	320,000
1404	வாடதக, தலதிக் கட்டணத் ததததும் உள்தீர வரிகள் தர்த துத தா தலத தலத துததததத ததத தத தத Rents, Rates and Local Taxes	480,000	480,000	456,000







தலைப்பு கீழ்க்கண்ட Head	423	பிரதிப் பிரதம செயலாளர் அலுவலகம் - பொறியியல் நிர்வாகப் புவன லேகத் கார்ப்பாலை - ஓஃனரர் Office of the Deputy Chief Secretary - Engineering
நிகழ்ச்சித்திட்டம் வகிபவபவன Programme	15	புனர்வாழ்வுப் புனருத்தாரணமும் ஐகர்வற்பாவனவ வு புவிபவபகர்வவ Rehabilitation & Reconstruction
கருத்திட்டம் வாபவநிவ Project	02	பொது நிர்வாகமும் நிதியும் புள பபிபாவனவ வு ஐலவ General Administration & Finance

**விடயக்குறியீடு ரீதியாக செலவினங்களின் தொகுப்பு வரவ விவவ அனுப விவடிவி வாராவவ**  
**Summary of Expenditure by Object Code**

ரூபா. ரூ. Rs.

குறியீடு வவன Code	பிரிவு / விடயத்தலைப்பு கார்ப்புவ / வரவ விவவ Category / Object Title	2014 உண்மை வவவ Actual	2015 மதிப்பீடு அடிவகலேனுவ Estimate	2016 மதிப்பீடு அடிவகலேனுவ Estimate
1	தொகுதிவ கவாட வாஐபிவ புவன Block Grant (BG)	10,918,054	14,625,000	13,500,000
10	ஆளுக்குரிய வேதனாதிகள் புடிவல பவிவ Personal Emoluments	6,623,205	7,642,000	8,300,000
1001	சம்பளமும் கூலியும் வடிவ வ வகை Salaries and Wages	3,396,146	3,755,000	3,280,000
1002	மேலதிவ நேர, விருமுறைவ கவாடுபவவகள் அகலவ வு வவபு டிவ வடிவ Overtime and Holiday Payments	281,452	597,000	300,000
1003	ஏவைய படிவகள் வகை டிவவ Other Allowances	2,945,607	3,290,000	4,720,000
11	பிரயாணவ செலவு வகை விவடிவி Travelling Expenses	66,944	240,000	120,000
1101	உள்நாட்டு பிரயாணம் வகை விவடிவி - டேபிவ Travelling - Domestic	66,944	240,000	120,000
12	வழங்கல்கள் வடிவ Supplies	910,806	1,213,000	956,000
1201	காகிதாதிகளும் அலுவலக தே.பவருட்களும் லிபி டிவ வு கார்ப்பாலிவ அவவவ Stationery and Office Requisites	283,053	300,000	320,000
1202	எரிபவருளும் உராய்வு நக்கிகளும் ஓவவ வு லிபி வகை Fuel and Lubricants	603,437	850,000	600,000
1203	சீருடைபும் உணவும் ஊகர் பவ வு கிடு வடிவ Diets and Uniforms	16,000	20,000	20,000
1206	இயந்திர, இலத்திரவியல் பவருட்கள் வகைவகை வு விடலி ருவகை Mechanical and Electrical Goods	8,316	43,000	16,000
13	புராமரிப்பு செலவினவகள் வகை விவடிவி Maintenance Expenditure	724,803	1,285,000	960,000
1301	வாகனவகள் வகை Vehicles	530,427	890,000	700,000
1302	பவறித்தொகுதி, இயந்திரவகள் மற்றும் உபகரணவகள் வகை வு வகைவகை Plant, Machinery and Equipment	128,357	150,000	150,000
1303	கட்டடங்கள் வகைவகை Buildings	66,019	75,000	50,000
1304	ஏவையவை வகை Others	0	170,000	60,000
14	ஒப்பந்த சேவைகள் விவிவி வகை வகை Contractual Services	2,004,401	3,399,000	2,696,000

குறியீடு கொடை Code	பிரிவு / விடயத்தலைப்பு காண்பிடு / வடய விடய Category / Object Title	2014 உண்மை கணக்க Actual	2015 மதிப்பீடு அளவீதமேற்கு Estimate	2016 மதிப்பீடு அளவீதமேற்கு Estimate
1402	தபாலும் தொலைத்தொடர்பும் தொடர்பு வசிகள் Postal and Communication	234,726	450,000	220,000
1403	மின்சாரமும் நீரும் விடயம் Electricity and Water	282,412	460,000	320,000
1404	வாடகை, கூலிக்கட்டணம் மற்றும் உள்ளூர் வரிகள் வடயம் Rents, Rates and Local Taxes	480,000	480,000	456,000
1405	ஏனையவை Others	1,007,263	2,009,000	1,700,000
15	மாற்றல்கள் தொகுதி Transfers and Grants	68,441	158,000	108,000
1505	சந்தா அங்கத்துவ மற்றும் பங்களிப்பு பணம் பங்கிட்டு Subscriptions and Contributions Fee	4,480	8,000	8,000
1506	அரசு ஊழியர்களுக்கான சொத்து கடன் வட்டி பங்கிட்டு Property Loan interest to Public Servants	63,961	150,000	100,000
17	மானியங்கள் மற்றும் ஏனைய மீ.வ.செலவுகள் பங்கிட்டு Subsidies and Other Recurrent Expenses	519,454	688,000	360,000
1703	ஏனையவை Others	519,454	688,000	360,000
2	பிரமாண அடிப்படையிலான கொடை பங்கிட்டு Criteria Based Grant (CBG)	94,800	1,000,000	2,000,000
20	மூல. சொத்துகளின் புனர்தீர்மானமும் விரிவாக்கமும் பங்கிட்டு Reha. & Imp. of Capital Assets	0	0	1,000,000
2001	கட்டடங்கள் மற்றும் கட்டமைப்புகள் பங்கிட்டு Buildings and Structures	0	0	200,000
2002	பொறித்தொகுதி, இயந்திரங்கள் மற்றும் உபகரணங்கள் பங்கிட்டு Plant, Machinery and Equipment	0	0	200,000
2003	வாகனங்கள் பங்கிட்டு Vehicles	0	0	600,000
21	மூல. சொத்துகளின் கொள்வனவு பங்கிட்டு Acquisition of Capital Assets	94,800	1,000,000	1,000,000
2102	தளபாடமும், அலுவலக உபகரணங்களும் பங்கிட்டு Furniture and Office Equipment	94,800	1,000,000	400,000
2103	பொறித்தொகுதி, இயந்திரங்கள் மற்றும் உபகரணங்கள் பங்கிட்டு Plant, Machinery and Equipment	0	0	600,000
மொத்த செலவினம்		11,012,854	15,625,000	15,500,000

விடயவிபரங்கள் ரீதியாக செலவினங்களின் தொகுப்பு வடய விடய விவரம் அளவீடு செய்யும் பராமீட்டர்

Summary of Expenditure by Object Detail

ரூபா. ரூ. Rs.

குறியீடு கொடை Code	விடயம் / விடயவிபரத் தலைப்பு வடய விடய / வடய விடய விவரம் Object / Object Detail Title	2016 மதிப்பீடு அளவீதமேற்கு Estimate
1003	ஏனைய பங்கிட்டு Other Allowances	4,720,000
1003*01	வாழ்க்கைச் செலவுப்படி Cost of Living Allowance (COLA)	1,404,000
1003*02	உபசரணப்படி Entertainment Allowance	12,000
1003*03	மொழித் தேர்ச்சிப்படி Language Allowance	27,000
1003*12	எரிபொருட்படி Fuel Allowance	240,000



## பிரதிப் பிரதம செயலாளர் அலுவலகம் - ஆளணிப் பயிற்சி

### பணிக்கூற்று

ஆற்றல் மேம்பாடு மற்றும் நிறுவன அபிவிருத்தி ஆகியவற்றினை ஏற்படுத்துவதனுடாக மாகாண பொதுச்சேவையின் திறனாற்றலை வளப்படுத்தல்.

### பிரதான தொழிற்பாடுகள்

- மாகாண அலுவலகங்களுக்காக பொதுவான விடய தானங்களில் நடை பெறும் பயிற்சி நெறிகளையும் கற்கைகளையும் ஒருங்கிணைத்தல்.
- தொழில்சார் துறை அல்லாத துறைகளில் உத்தியோகத்தர்களுக்கு அறிவு, திறமை மற்றும் மனப்பாங்கு என்பவற்றை இற்றைவரைப்படுத்தல்
- மாகாண திட்டங்கள் மற்றும் தேசிய சர்வதேச மட்ட முகவர்களால் நடாத்தப்படும் பயிற்சிகளை ஒருங்கிணைத்தல்
- நிறுவன உற்பத்தி திறன் மேம்பாட்டுக்காக முகாமத்துவ நடவடிக்கைகள் மற்றும் வேலை வழங்கல்கள் ஆகியவற்றை விருத்தி செய்வதில் உதவுதல்
- முழுமொழிச் சேவைகளுக்கான தேசிய முன்னெடுப்புகளுக்குப் பங்களிப்புச் செய்தல்
- வடக்கு மாகாண பொதுச் சேவையில் பயிற்றுநர்களாக கடமையாற்ற விலையும் உத்தியோகத்தர்களை சான்றுறுதிப்படுத்தல்
- மாகாண பொதுச் சேவையில் மனித வள அபிவிருத்திக்கான புலமைப்பரிசில் வழங்கும் நடவடிக்கைகளை ஒருங்கிணைத்தல்

## நியோජ சூடான லே஠ீ கார்யாலய - பீரீ஠் பூ஠ூ஠ூ

### ஠ே஠ேபர

டாரீனா லரீடனய ஠ா ஠ா஠ீடான ஠ா஠ரீடனய ஠ுலீன் பலான ரா஠ய ஠ே஠யே ஠ு஠லனா஠ ஠ூ஠ீ ஠ீ஠ூ஠ூ கீரீ஠.

### சூடான கார்யன்

- பலான ஠ா஠ன ஠ல஠ ஠ுலூ ஠ீ஠யயன் ஠஠ீ஠ன்஠஠ ஠ேரேன பூ஠ூ஠ூ ஠ூ஠ீ஠஠ன் ஠ா ஠ுடாயனயன் ஠஠ீ஠ன்஠஠ரன்஠ய கீரீ஠.
- ஠ாந்கீய ஠ு஠஠ ஠ீ஠யய ஠ன்஠ு஠ல ஠ீலடாரீன்஠ே ஠ூ஠ூ஠. ஠ு஠லனா ஠ா ஠ா஠லீ஠ ஠ா஠ன்஠ாலீ஠ கீரீ஠.
- பலான ஠ா஠ா஠ீ ஠஠ ஠ா஠ீ஠ ஠ா ஠ா஠ன்஠ர ஠ீ஠ு஠ீ஠ா஠ன ஠஠ீன் ஠ீ஠ா஠஠஠ ஠ேரேன பூ஠ூ஠ூ ஠஠ீ஠ன்஠஠ரன்஠ய கீரீ஠.
- ஠ா஠னீ஠ ஠ல஠஠ீ஠ா஠ ஠ூ஠ீ ஠ீ஠ூ஠ூ கீரீ஠ ஠ு஠ா கல஠னா஠ரன்஠ பீரீ஠ேன் ஠ா கார்யய ஠஠ீ஠னயன் ஠ா஠ரீடனய஠ ஠னய ஠ீ஠.
- ஠ுே஠ா஠ீ஠ ரா஠ய ஠ே஠யன் ஠ு஠ா ஠஠ ஠ா஠ீ஠ ஠ூ஠ீ஠ேல஠ ஠ா஠னன்஠ய ஠ூ஠ீ஠
- ரு஠ூரூ பலான ரா஠ய ஠ே஠ய ஠ு஠ா ஠ே஠ய கீரீ஠஠ ஠ூ஠ூ஠ூ஠ூ஠ன் பீரீ஠ன் ஠஠஠ ஠஠ீ஠ கீரீ஠.
- பலான ரா஠ய ஠ே஠யே ஠ா஠஠ ஠஠ீ஠ன் ஠ா஠ரீடன ஠ீ஠ன்஠஠ீ஠ ஠ீ஠ா஠லீய ஠஠ீ஠ன்஠஠ரன்஠ய கீரீ஠.

## Office of the Deputy Chief Secretary – Personnel Training

### Mission

Enhancing provincial public service competence by providing capacity building and institutional development.

### Key Functions

- Coordinate trainings of cross cutting subjects and studies meant for Provincial Institutions.
- Update knowledge, skills and attitude of officers in the fields of non-professional subjects.
- Coordinate trainings of the provincial projects, and national and international agencies.
- Assist to develop management practices and work norms to improve institutional productivity.
- Contribute to the national initiatives for trilingual public service.
- Accredite trainers who are willing to serve for the Northern Provincial Public Service.
- Coordinate HRD Scholarship process of the Provincial Public Service.

தலைப்பு  
கீழ்க  
Head  
424

பிரதிப் பிரதம செயலாளர் அலுவலகம் - ஆளணிப் பயிற்சி  
நியோජ් ප්‍රධාන ලේකම් කාර්යාලය - පිරිසි පුහුණු  
Office of the Deputy Chief Secretary - Personnel Training

விடயக்குறியீடு ரீதியாக செலவினங்களின் தொகுப்பு வரவு விவரம் அனைத்து மொத்தம்  
Summary of Expenditure by Object Code

ரூபா. ரூ. Rs.

குறியீடு கode	பிரிவு / விடயத்தலைப்பு காණீகம் / வரவு விவரம் Category / Object Title	2014 உண்மை பரவாய் Actual	2015 மதிப்பீடு அரவீகமீனீகம் Estimate	2016 மதிப்பீடு அரவீகமீனீகம் Estimate
1	தொகுதீக ககாடை பாஊதீக ப்ரஊக Block Grant (BG)	16,929,722	24,183,000	27,000,000
10	ஆளுக்குரீய வேதனாதீகள் ப்ரஊக பதீதீ Personal Emoluments	6,833,554	7,505,000	10,831,000
1001	சம்பளமும் கூலீயும் வ்ரவீக னா வேதன Salaries and Wages	3,954,410	3,970,000	4,522,000
1002	மேலதீக நேர, வீடுமுறைக ககாடுப்பனவீகள் அதீகால னா தீவாஊ ஊக வ்ரவீக Overtime and Holiday Payments	153,733	200,000	300,000
1003	ஏனைய பஊக வேதன ஊக Other Allowances	2,725,411	3,335,000	6,009,000
11	பிரயாணச் செலவு தகன விவரம் Travelling Expenses	107,890	80,000	150,000
1101	உள்நாட்டு பிரயாணம் தகன விவரம் - ஊகீக Travelling - Domestic	56,531	80,000	150,000
1102	வெளிநாட்டு பிரயாணம் தகன விவரம் - விஊகீக Travelling - Foreign	51,359	0	0
12	வழங்கல்கள் பாடுக Supplies	750,034	1,495,000	1,348,000
1201	காகீதாதீகளும் அலுவலக தே.பொருட்களும் லீகீ ஊக னா காரீயாலீக அபகாரீக Stationery and Office Requisites	264,224	300,000	300,000
1202	எரிபொருளும் உராய்வு நீக்கீகளும் ஊகவீக னா லீகீகீகீ கைல் Fuel and Lubricants	467,980	1,157,000	1,000,000
1203	சீருடையும் உணவும் காடுக வாத னா தீக அரவீக Diets and Uniforms	8,000	8,000	8,000
1206	இயந்திர, இலத்திரனீயல் பொருட்கள் பனீகீககககக னா விஊகீக Mechanical and Electrical Goods	9,830	30,000	40,000
13	பராமரிப்பு செலவினங்கள் தகன விவரம் Maintenance Expenditure	1,043,058	1,175,000	1,500,000
1301	வாகனங்கள் வாதன Vehicles	430,590	525,000	1,000,000
1302	பொறித்தொகுதீ, இயந்திரங்கள் மற்றும் உபகரணங்கள் பனீக னா பனீகீககககக Plant, Machinery and Equipment	23,261	350,000	200,000
1303	கட்டடங்கள் காடுகவீக Buildings	519,267	100,000	100,000
1304	ஏனையவை வேதன Others	69,940	200,000	200,000
14	ஒப்பந்த சேவைகள் கீகீகீகீகீகீகீ Contractual Services	1,420,514	2,568,000	2,881,000
1401	பகாக்குவரத்து ப்ரவாதன Transport	0	0	25,000
1402	தபாலும் தொலைத்தொடர்பும் காடுகவீக னா விஊகீக Postal and Communication	298,211	355,000	256,000



குறியீடு சංකේත Code	பிரிவு / விடயத்தலைப்பு காණ்டிய / වැය විෂය Category / Object Title	2014 உண்மை සත්‍යය Actual	2015 மதிப்பீடு ඇස්තමේන්තුව Estimate	2016 மதிப்பீடு ඇස්තමේන්තුව Estimate	
1403	மின்சாரமும் நீரும் විදුලිය හා ජලය Electricity and Water	222,360	300,000	360,000	
1404	வாடகை, கூலிக்கட்டணம் மற்றும் உள்ளூர் வரிகள் බදු කුලී හා පළාත් පාලන ආයතනවලට ගෙවනු ලබන වටිපනම් සහ බදු Rents, Rates and Local Taxes	555,000	720,000	940,000	
1405	ஏனையவை වෙනත් Others	344,943	1,193,000	1,300,000	
15	மாற்றல்கள் මාරු කිරීම් හා ප්‍රදාන Transfers and Grants	292,840	360,000	480,000	
1506	அரசு ஊழியர்களுக்கான சொத்து கடன் வட்டி පාලය සේවකයන්ගේ දේපල ණය පොලිය Property Loan interest to Public Servants	292,840	360,000	480,000	
17	மானியங்கள் மற்றும் ஏனைய பி.வ.செலவுகள் සහකාරිකාද හා අනෙකුත් පුනරාවර්ථන වියදම් Subsidies and Other Recurrent Expenses	6,481,832	11,000,000	9,810,000	
1703	ஏனையவை වෙනත් Others	6,481,832	11,000,000	9,810,000	
2	பிரமாண அடிப்படையிலான கொடை උපමාන පාදක ප්‍රදාන Criteria Based Grant (CBG)	99,800	1,000,000	3,000,000	
20	மூல. சொத்துகளின் புனர்நிர்மாணமும் விரிவாக்கமும் මූලික වත්කම් පුනරුත්ථාපනය හා වැඩි දියුණු කිරීම Reha. & Imp. of Capital Assets	0	0	2,000,000	
2001	கட்டிடங்கள் மற்றும் கட்டமைப்புகள் ගොඩනැගිලි හා ඉදිකිරීම් Buildings and Structures	0	0	500,000	
2002	பொறித்தொகுதி, இயந்திரங்கள் மற்றும் உபகரணங்கள் යන්ත්‍ර හා යන්ත්‍රෝපකරණ Plant, Machinery and Equipment	0	0	1,500,000	
21	மூல. சொத்துகளின் கொள்வனவு මූලික වත්කම් අත්පත් කරගැනීම Acquisition of Capital Assets	99,800	1,000,000	1,000,000	
2102	தளபாடமும், அலுவலக உபகரணங்களும் තැන හාණුව සහ කාර්යාලීය උපකරණ Furniture and Office Equipment	99,800	1,000,000	1,000,000	
மொத்த செலவினம் මුළු වැය		Total Expenditure	17,029,522	25,183,000	30,000,000

தலைப்புக்கள் ரீதியாக பதவியினர் தொகுப்பு கீர்ச்சடி அதுவ கார்ட்டு மன்டுල සාරාංසය  
Summary of Cadre by Head

இல අං. NO	சேவை மட்டம் සේවා මට්ටම Service Level	அனுமதிக்கப்பட்ட අනුමත Approved	2015 மதிப்பீடு ඇස්තමේන්තුව Estimate	2016 மதிப்பீடு ඇස්තමේන්තුව Estimate	
4	சிரேஷ்ட மட்டம் ජොෂ්ඨ මට්ටම Senior Level	2	1	2	
3	மூன்றாம் மட்டம் තෘතීයික මට්ටම Tertiary Level	2	1	1	
2	இரண்டாம் மட்டம் ද්විතීක මට්ටම Secondary Level	14	13	13	
1	ஆரம்ப மட்டம் ප්‍රාථමික මට්ටම Primary Level	6	4	4	
மொத்தம் එකතුව		Total	24	19	20

நிதி மூலங்கள் ரீதியாக செலவினங்களின் தொகுப்பு இலவ் இலாளுய் ஈனுல லீயுரு சாராளுய்

Summary of EXpenditure by Source of Finance

ரூபா. ரூ. Rs.

குறியீடு சுனெு Code	பிரிவு / விடயத்தலைப்பு காளுடய / லுய லீயு Category / Object Title	2014 உனன்மை சதயய Actual	2015 மதிப்பு ஈுய்னலைனனுல Estimate	2016 மதிப்பு ஈுய்னலைனனுல Estimate
1	தொகுதீக் கொடை சாலுதீக லுருக Block Grant (BG)	16,929,722	24,183,000	27,000,000
2	பிரமாண அடிப்படைபிலான கொடை லுசலான லுருக லுருக Criteria Based Grant (CBG)	99,800	1,000,000	3,000,000
மொத்த செலவினம் இலு லுனனுல Total Expenditure		17,029,522	25,183,000	30,000,000

விடயக்குறியீடு ரீதியாக செலவினங்களின் தொகுப்பு லுய லீயு ஈனுல லீயுரு சாராளுய்

Summary of Expenditure by Category

ரூபா. ரூ. Rs.

குறியீடு சுனெு Code	பிரிவு / விடயத்தலைப்பு காளுடய / லுய லீயு Category / Object Title	2014 உனன்மை சதயய Actual	2015 மதிப்பு ஈுய்னலைனனுல Estimate	2016 மதிப்பு ஈுய்னலைனனுல Estimate
1	தொகுதீக் கொடை சாலுதீக லுருக Block Grant (BG)	16,929,722	24,183,000	27,000,000
10	ஆளுக்குரிய லேதனாதீகன் லுருக லுலீயு Personal Emoluments	6,833,554	7,505,000	10,831,000
11	பிரயாணச் செலவு கலை லீயுரு Travelling Expenses	107,890	80,000	150,000
12	லுழங்கல்கள் சுலுயு Supplies	750,034	1,495,000	1,348,000
13	பராமரிப்பு செலவினங்கள் கலனனு லீயுரு Maintenance Expenditure	1,043,058	1,175,000	1,500,000
14	லுப்புந்த லீசலைகள் கிலீயுரு கல லீயுரு Contractual Services	1,420,514	2,568,000	2,881,000
15	மாத்றல்கள் லுருக கிலீயுரு லுருக Transfers and Grants	292,840	360,000	480,000
17	மாணியங்கள் மத்றும் ஈுனய மீ.லு.செலவுகள் சலனாலுரு லுரு ஈுனனுல லுருக லுருக Subsidies and Other Recurrent Expenses	6,481,832	11,000,000	9,810,000
2	பிரமாண அடிப்படைபிலான கொடை லுசலான லுருக லுருக Criteria Based Grant (CBG)	99,800	1,000,000	3,000,000
20	மூல. சொத்துகளின் புனருநீர்மானமும் விரிவாக்கமும் இலுருக லுருக லுருக லுருக லுருக Reha. & Imp. of Capital Assets	0	0	2,000,000
21	மூல. சொத்துகளின் கொள்வனவு இலுருக லுருக லுருக லுருக Acquisition of Capital Assets	99,800	1,000,000	1,000,000
மொத்த செலவினம் இலு லுனனுல Total Expenditure		17,029,522	25,183,000	30,000,000

தலைப்பு கீழ்க்க Head	242	பிரதிப் பிரதம செயலாளர் அலுவலகம் - ஆளணிப் பயிற்சி கிசேய்ய சூதான லேகை கார்பாலய - பிசேய் சூதூனூ Office of the Deputy Chief Secretary - Personnel Training
நிகழ்ச்சித்திட்டம் வடிவவகை Programme	09	மனிதவள முகாமைத்துவம் தானவ வதீசன் கலமகாகரகூச Human Resources Management
கருத்திட்டம் வாசாவகை Project	03	முகாமைத்துவ அபிவிருத்தியும் பயிற்சியும் கலமகாகாரிவ வவவகூதவ வக சூதூனூவ Management Development & Training

**விடயக்குறியீடு ரீதியாக செலவினங்களின் தொகுப்பு வடய விவக அனூவ விவகூதி வாராவக  
Summary of Expenditure by Object Code**

ரூபா. ரூ. Rs.

குறியீடு வவகை Code	பிரிவு / விடயத்தலைப்பு காவகை / வடய விவக Category / Object Title	2014 உண்மை வகாவ Actual	2015 மதிப்பீடு அவகூதூதூவ Estimate	2016 மதிப்பீடு அவகூதூதூவ Estimate
1	தொகுதிக் ககாடவ வாஜூக வடூத Block Grant (BG)	16,929,722	24,183,000	27,000,000
10	ஆளுக்குரிய வேதனாதிகள் சூடூல வவகூதூ Personal Emoluments	6,833,554	7,505,000	10,831,000
1001	சம்பளமும் கூவியும் வடூவ வக வகூத Salaries and Wages	3,954,410	3,970,000	4,522,000
1002	மேலதிக நேர, விடுமுறைக் ககாருப்பவகூகள் அகிகால வக வகூதூ நூ வடூவ Overtime and Holiday Payments	153,733	200,000	300,000
1003	ஏகூவய படிக்கள் வகூதூ நூதூ Other Allowances	2,725,411	3,335,000	6,009,000
11	பிரயானசு செலவு வகூதூ விவகூதி Travelling Expenses	107,890	80,000	150,000
1101	உள்ளூர்நாட்டு பிரயானம் வகூதூ விவகூதி - லூகூவ Travelling - Domestic	56,531	80,000	150,000
1102	வெளிநாட்டு பிரயானம் வகூதூ விவகூதி - விடூகூவ Travelling - Foreign	51,359	0	0
12	வழங்கல்கள் வகூதூவிதூ Supplies	750,034	1,495,000	1,348,000
1201	காகூதூதூதூதூ அலுவலக தே.பகாருட்கூதூ லூகூ தூவ வக கார்பாலய அகூதூ Stationery and Office Requisites	264,224	300,000	300,000
1202	எரிபகாருதூதூ உடூரய்வு நூக்கூதூதூ தூதூ வக லூகூகூதூ தூ Fuel and Lubricants	467,980	1,157,000	1,000,000
1203	சூருடூயும் உணவும் தூதூ வக வகூதூ Diets and Uniforms	8,000	8,000	8,000
1206	இயநூதூர, இலதூதூரனூயல் பகாருட்கூள் வகூதூதூதூதூ வக விடூகூ ரூவகூதூ Mechanical and Electrical Goods	9,830	30,000	40,000
13	பராமரிப்பு செலவினங்கள் வகூதூ விவகூதி Maintenance Expenditure	1,043,058	1,175,000	1,500,000
1301	வாகூதூதூதூ வகூதூ Vehicles	430,590	525,000	1,000,000
1302	பகாருதூதூதூதூ, இயநூதூரங்கூள் மதூதூதூ உபகரணங்கூள் வகூதூ வக வகூதூதூதூதூ Plant, Machinery and Equipment	23,261	350,000	200,000
1303	கட்டடங்கூள் தூதூதூதூதூ Buildings	519,267	100,000	100,000
1304	ஏகூதூவயவகூ வகூதூ Others	69,940	200,000	200,000

குறியீடு பெயர் Code	பிரிவு / விடயத்தலைப்பு பெயர் / விடய விவரம் Category / Object Title	2014 உண்மை பணம் Actual	2015 மதிப்பீடு ඇස්තමේන්තුව Estimate	2016 மதிப்பீடு ඇස්තමේන්තුව Estimate
14	ஒப்பந்த சேவைகள் கிடைக்காத சேவை Contractual Services	1,420,514	2,568,000	2,881,000
1401	போக்குவரத்து புலனாய Transport	0	0	25,000
1402	தபாலும் தொலைத்தொடர்பும் புலனாய அல்லது தொலைத்தொடர்பு Postal and Communication	298,211	355,000	256,000
1403	மின்சாரமும் நீரும் புலனாய அல்லது தொலைத்தொடர்பு Electricity and Water	222,360	300,000	360,000
1404	வாடகை, கலிக்கட்டணம் மற்றும் உள்ளூர் வரிகள் புலனாய அல்லது தொலைத்தொடர்பு Rents, Rates and Local Taxes	555,000	720,000	940,000
1405	ஏனையவை Others	344,943	1,193,000	1,300,000
15	மாற்றல்கள் தொகுதி கிடைக்காத சேவை Transfers and Grants	292,840	360,000	480,000
1506	அரசு ஊழியர்களுக்கான சொத்து கடன் வட்டி தொகுதி கிடைக்காத சேவை Property Loan interest to Public Servants	292,840	360,000	480,000
17	மானியங்கள் மற்றும் ஏனைய மீ.வ.செலவுகள் புலனாய அல்லது தொலைத்தொடர்பு Subsidies and Other Recurrent Expenses	6,481,832	11,000,000	9,810,000
1703	ஏனையவை Others	6,481,832	11,000,000	9,810,000
2	பிரமாண அடிப்படையிலான கொடை புலனாய அல்லது தொலைத்தொடர்பு Criteria Based Grant (CBG)	99,800	1,000,000	3,000,000
20	மூல. சொத்துகளின் புனரீதி/மரணம் விரிவாக்கமும் புலனாய அல்லது தொலைத்தொடர்பு Reha. & Imp. of Capital Assets	0	0	2,000,000
2001	கட்டடங்கள் மற்றும் கட்டமைப்புகள் புலனாய அல்லது தொலைத்தொடர்பு Buildings and Structures	0	0	500,000
2002	பொறித்தொகுதி, இயந்திரங்கள் மற்றும் உபகரணங்கள் புலனாய அல்லது தொலைத்தொடர்பு Plant, Machinery and Equipment	0	0	1,500,000
21	மூல. சொத்துகளின் கொள்வனவு புலனாய அல்லது தொலைத்தொடர்பு Acquisition of Capital Assets	99,800	1,000,000	1,000,000
2102	தளபடமும், அலுவலக உபகரணங்களும் புலனாய அல்லது தொலைத்தொடர்பு Furniture and Office Equipment	99,800	1,000,000	1,000,000
மொத்த செலவினம்		17,029,522	25,183,000	30,000,000

விடயவிபரங்கள் ரீதியாக செலவினங்களின் தொகுப்பு வடிக் விவரம் விவரம் அடிப்படையில் காட்டும்

Summary of Expenditure by Object Detail

ரூபா. ரூ. Rs.

குறியீடு பெயர் Code	விடயம் / விடயவிபரத் தலைப்பு பெயர் / விடய விவரம் Object / Object Detail Title	2016 மதிப்பீடு ඇස්තමේන්තුව Estimate
1003	ஏனைய படிக்கள் Other Allowances	6,009,000
1003*01	வாழ்க்கைச் செலவுப்படி Cost of Living Allowance (COLA)	1,872,000
1003*02	உபசரணப்படி Entertainment Allowance	21,000
1003*03	மொழித் தேர்ச்சிப்படி Language Allowance	48,000
1003*12	எரிபொருட்படி Fuel Allowance	239,000
1003*15	விசேடப்படி Special Allowance	872,000

குறியீடு கode	விடயம் / விடயவிபரத் தலைப்பு விய விசய / விய விசய விசய Object / Object Detail Title	2016 மதிப்பீடு ஏதேனேனது Estimate
1003*19	விடுமுறைக்கான புகையிரத ஆணைச்சீட்டு	161,000
1003*22	வாகனப்படி	360,000
1003*26	தொலைபேசிப் படி	156,000
1003*27	இடைக்காலப் படி	2,280,000
<b>1202</b>	<b>எரிபொருளும் உராய்வு நீக்கிகளும்</b>	<b>1,000,000</b>
1202*35	எரிபொருள், உராய்வு நீக்கிகள் - அலுவலக வாகனங்கள்	980,000
1202*36	எரிபொருள் - பேருந்து மற்றும் மின்யிறப்பாக்கி	20,000
<b>1203</b>	<b>சீருடையும் உணவும்</b>	<b>8,000</b>
1203*41	சீருடை	8,000
<b>1304</b>	<b>ஏனையவை</b>	<b>200,000</b>
1304*51	இயந்திரம் மற்றும் கணனி உபகரண பராமரிப்பு	200,000
<b>1402</b>	<b>தபாலும் தொலைத்தொடர்பும்</b>	<b>256,000</b>
1402*70	தொலைத்தொடர்பு - அலுவலகம்	252,000
1402*72	தபாற் கட்டணங்கள்	4,000
<b>1404</b>	<b>வாடகை, கூலிக்கட்டணம் மற்றும் உள்</b>	<b>940,000</b>
1404*75	கட்டடங்களுக்கான வாடகையும் கூலிக்கட்டணமும்	940,000
<b>1405</b>	<b>ஏனையவை</b>	<b>1,300,000</b>
1405*82	துப்புரவு, சலவைக் கட்டணங்கள்	455,000
1405*83	பாதுகாப்பு கட்டணங்கள்	771,000
1405*84	ஒப்பந்த கொடுப்பனவுகள்	74,000
<b>1703</b>	<b>ஏனையவை</b>	<b>9,810,000</b>
1703*150	வருடாந்த உறுதிப்படுத்தலும் களஞ்சியப்படுத்தலும்	9,000
1703*151	பத்திரிகைகள், அச்சிடல் மற்றும் விளம்பரங்கள்	65,000
1703*152	பயிற்சியும் பயிலுநருக்கான கொடுப்பனவும்	6,466,000
1703*153	நலன்புரி	50,000
1703*154	எதிர்பாரா செலவுகள்	150,000
1703*159	புத்தகங்களும் மாதாந்த சஞ்சிகைகளும்	70,000
1703*166	திறன் அபிவிருத்தி	3,000,000
<b>மொத்த செலவினம்</b>		<b>19,523,000</b>





விடயக்குறியீடு ரீதியாக செலவினங்களின் தொகுப்பு வட விவர அனும விவரம்  
Summary of Expenditure by Object Code

ரூபா. ரூ. Rs.

குறியீடு கode	பிரிவு / விடயத்தலைப்பு காණ்டை / வட விவர Category / Object Title	2014 உண்மை கவரக Actual	2015 மதிப்பீடு அட்வதமேன்ருவ Estimate	2016 மதிப்பீடு அட்வதமேன்ருவ Estimate
1	தொகுதிக் கொடை காஜுதிக புடா Block Grant (BG)	0	2,947,000	17,450,000
10	ஆளுக்குரிய வேதனாதிகள் புட்வல லதீததீ Personal Emoluments	0	2,347,000	12,450,000
1001	கம்பளமும் கலியும் வடவ் லா லேதக Salaries and Wages	0	1,291,000	4,500,000
1002	மேலதிக நேர, விருமுறைக் கொடுப்பனவுகள் கந்கால லா கிவாதி தீத வடவ் Overtime and Holiday Payments	0	208,000	450,000
1003	ஏகைய பபுகள் லேதக் தீதக Other Allowances	0	848,000	7,500,000
11	பிரயாணச் செலவு கலதீ விவரம் Travelling Expenses	0	50,000	200,000
1101	உள்நாட்டு பிரயாணம் கலதீ விவரம் - டீதீக Travelling - Domestic	0	50,000	200,000
12	வழங்கல்கள் கலதீ Supplies	0	192,000	1,062,000
1201	காகிதாதிகளும் அலுவலக தே.பொருட்களும் லீதீ தீதீ லா காகிதாதீக அலுவலக Stationery and Office Requisites	0	75,000	500,000
1202	ஏரிபொருளும் உராய்வு நக்சிகளும் ஒதீதக லா லீதீதீ தீதீ Fuel and Lubricants	0	100,000	350,000
1203	தீருடையும் உணவும் கலதீ லக லா கீதீ Diets and Uniforms	0	5,000	12,000
1205	ஏகையகல லேதக் Others	0	7,000	50,000
1206	இயந்திர, இலத்திரனியல் பொருட்கள் கலதீதீகலகல லா கீதீதீ தீதீ Mechanical and Electrical Goods	0	5,000	150,000
13	பராமரிப்பு செலவினங்கள் கலதீ விவரம் Maintenance Expenditure	0	35,000	775,000
1301	வாகனங்கள் லகல Vehicles	0	20,000	400,000
1302	பொறித்தொகுதி, இயந்திரங்கள் மற்றும் உபகரணங்கள் கலதீ லா கலதீதீதீகலகல Plant, Machinery and Equipment	0	5,000	200,000
1303	கட்டடங்கள் கலதீகலகல Buildings	0	5,000	100,000
1304	ஏகையகல லேதக் Others	0	5,000	75,000
14	ஒப்பந்த சேவைகள் கலதீ விவரம் Contractual Services	0	67,000	1,744,000
1402	தபாலும் தொலைத்தொடர்பும் கலதீதீ கலதீ லா கீதீதீ கலதீ Postal and Communication	0	65,000	250,000
1403	மின்சாரமும் நீரும் லீதீதீ லா கலதீ Electricity and Water	0	1,000	300,000



குறியீடு கode	பிரிவு / விடயத்தலைப்பு காணீடம் / வடய விடய Category / Object Title	2014 உண்மை யதரய Actual	2015 மதிப்பீடு ஏய்தமேன்து Estimate	2016 மதிப்பீடு ஏய்தமேன்து Estimate
1404	வாடகை, கூலிக்கட்டணம் மற்றும் உள்ளூர் வரிகள் Rents, Rates and Local Taxes	0	0	444,000
1405	ஏனையவை Others	0	1,000	750,000
15	மாற்றல்கள் ஆர் கிசிமீ கய ப்ரதன Transfers and Grants	0	0	574,000
1506	அரசு ஊழியர்களுக்கான சொத்து கூடன் வட்டி ராய்ஸ் டீவீகயன்தே டீட்படு அரசு யோடுய Property Loan interest to Public Servants	0	0	574,000
17	மானியங்கள் மற்றும் ஏனைய மீ.வ.செலவுகள் யனதாவாட கய டீனேயுன்து ப்ரதராவர்ப்பத விடயமீ Subsidies and Other Recurrent Expenses	0	256,000	645,000
1702	ஏதிர்பாராத சேவைகள் ஏனயேன்தே யேவா Contingency Services	0	1,000	20,000
1703	ஏனையவை Others	0	255,000	625,000
2	பிரமாண அடிப்படையிலான கொடை ரூபமாத யாடக ப்ரதன Criteria Based Grant (CBG)	0	0	2,000,000
21	மூல. சொத்துகளின் கொள்வனவு ஐலமன வன்கமீ ஏன்தன கரவூன்தே Acquisition of Capital Assets	0	0	2,000,000
2102	தளபாடமும், அலுவலக உபகரணங்களும் தாத காதவ யன காதயாடுய ரூபகரண Furniture and Office Equipment	0	0	1,000,000
2103	பொறித்தொகுதி, இயந்திரங்கள் மற்றும் உபகரணங்கள் யன்து கய யன்தேயகரண Plant, Machinery and Equipment	0	0	1,000,000
மொத்த செலவினம் ஓபி ப்ரதன Total Expenditure		0	2,947,000	19,450,000

**தலைப்புக்கள் ரீதியாக பதவியினர் தொகுப்பு கிரீடய ஏன்து கார்டய உண்மீடல யாராயய  
Summary of Cadre by Head**

இல ஏ.ந NO	சேவை மட்டம் யேவா மீடம Service Level	அனுமதிக்கப்பட்ட ஏன்தன Approved	2015 மதிப்பீடு ஏய்தமேன்து Estimate	2016 மதிப்பீடு ஏய்தமேன்து Estimate
4	சிரேஷ்ட மட்டம் யேயய மீடம Senior Level	7	0	7
3	மூன்றாம் மட்டம் தாதமீக மீடம Tertiary Level	6	0	6
2	இரண்டாம் மட்டம் டீவீக மீடம Secondary Level	11	0	11
1	ஆரம்ப மட்டம் ப்ரதமீக மீடம Primary Level	3	0	3
மொத்தம் ப்ரதன Total		27	0	27

நிதி மூலங்கள் ரீதியாக செலவினங்களின் தொகுப்பு ஆல ஆலாவுடி ஈனுல லீடிடீ லாராஂடி

Summary of Expenditure by Source of Finance

ரூபா. ரூ. Rs.

குறியீடு லஂனீ Code	பிரிவு / விடயத்தலைப்பு காணீடி / லீடி லீடி Category / Object Title	2014 ஁ண்மை லகரடி Actual	2015 மதிப்பீடு ஁யீதலைத்துல Estimate	2016 மதிப்பீடு ஁யீதலைத்துல Estimate
1	தொகுதீக் கொடை லா஁஁க லுடி Block Grant (BG)	0	2,947,000	17,450,000
2	பிரமாண ஁டிப்படை஁லான கொடை ரூ஁஁ லாடி லுடி Criteria Based Grant (CBG)	0	0	2,000,000
மொத்த செலவினம் ஁டி லீடி Total Expenditure		0	2,947,000	19,450,000

விடயக்குறியீடு ரீதியாக செலவினங்களின் தொகுப்பு லீடி லீடி ஈனுல லீடிடீ லாராஂடி

Summary of Expenditure by Category

ரூபா. ரூ. Rs.

குறியீடு லஂனீ Code	பிரிவு / விடயத்தலைப்பு காணீடி / லீடி லீடி Category / Object Title	2014 ஁ண்மை லகரடி Actual	2015 மதிப்பீடு ஁யீதலைத்துல Estimate	2016 மதிப்பீடு ஁யீதலைத்துல Estimate
1	தொகுதீக் கொடை லா஁஁க லுடி Block Grant (BG)	0	2,947,000	17,450,000
10	஁஁஁஁஁ லீடி ஁஁஁஁஁ Personal Emoluments	0	2,347,000	12,450,000
11	பிரயாணச் செலவு ஁஁஁ லீடி Travelling Expenses	0	50,000	200,000
12	஁஁஁஁஁ ஁஁஁஁஁ Supplies	0	192,000	1,062,000
13	பராமரிப்பு செலவினங்கள் ஁஁஁஁ லீடி Maintenance Expenditure	0	35,000	775,000
14	஁஁஁஁ ஁஁஁஁஁ ஁஁஁஁஁ ஁஁஁஁஁ Contractual Services	0	67,000	1,744,000
15	மாற்றல்கள் ஁஁஁஁஁ ஁஁஁஁஁ Transfers and Grants	0	0	574,000
17	மாளீயங்கள் மற்றும் ஁஁஁஁஁ ஁஁஁஁஁஁஁ ஁஁஁஁஁஁஁஁ Subsidies and Other Recurrent Expenses	0	256,000	645,000
2	பிரமாண ஁டிப்படை஁லான கொடை ரூ஁஁ லாடி லுடி Criteria Based Grant (CBG)	0	0	2,000,000
21	மூல. சொத்துகளின் கொள்஁னவு ஁஁஁஁஁ ஁஁஁஁஁ ஁஁஁஁஁ Acquisition of Capital Assets	0	0	2,000,000
மொத்த செலவினம் ஁டி லீடி Total Expenditure		0	2,947,000	19,450,000

தலைப்பு கீழ்க்கண்ட Head	425	மாகாண இறைவரித் திணைக்களம் பலாந் துறையிற் றேசாண்மேற்கு Provincial Department of Revenue
நிகழ்ச்சித்திட்டம் பொருள்வழி Programme	10	வரி மற்றும் தீர்வைகள் மீதான நிர்வாகம் வருவாய் அலுவலகம் Tax & Duty Administration
கருத்திட்டம் வாங்கு Project	02	பொது நிர்வாகமும் நிதியும் பொது நிர்வாகம் அல்லது General Administration & Finance

**விடயக்குறியீடு ரீதியாக செலவினங்களின் தொகுப்பு வரவு விலை அனுபவ விவரம்**  
**Summary of Expenditure by Object Code**

ரூபா. ரூ. Rs.

குறியீடு கொடுக்கப்பட்ட Code	பிரிவு / விடயத்தலைப்பு கொடுக்கப்பட்ட / வரவு விலை Category / Object Title	2014 உண்மை மதிப்பு Actual	2015 மதிப்பீடு அளவீடு Estimate	2016 மதிப்பீடு அளவீடு Estimate
1	தொகுதிக்கொடை பகுதிக்கொடை Block Grant (BG)	0	2,947,000	17,450,000
10	ஆளுக்சூரிய வேதனாதிக்கள் புள்ளி பணியி Personal Emoluments	0	2,347,000	12,450,000
1001	சம்பளமும் கூலியும் வழி அல்லது வேலை Salaries and Wages	0	1,291,000	4,500,000
1002	மேலதிக நேர, விடுமுறைக் கொடுப்பனவுகள் அல்லது வேலை நேரம் வழி Overtime and Holiday Payments	0	208,000	450,000
1003	ஏனைய பணிகள் வேலை நேரம் Other Allowances	0	848,000	7,500,000
11	பிரயாணச் செலவு அல்லது விவரம் Travelling Expenses	0	50,000	200,000
1101	உள்நாட்டு பிரயாணம் அல்லது விவரம் - தேசிய Travelling - Domestic	0	50,000	200,000
12	வழங்கல்கள் பொருள் Supplies	0	192,000	1,062,000
1201	காகிதாதிக்களும் அலுவலக தே.பொருட்களும் பொருள் அல்லது அலுவலக தே.பொருட்களும் Stationery and Office Requisites	0	75,000	500,000
1202	எரிபொருளும் உராய்வு நீக்கிகளும் எரிபொருள் அல்லது எரிபொருள் Fuel and Lubricants	0	100,000	350,000
1203	சீருடையும் உணவும் உணவு அல்லது உடை Diets and Uniforms	0	5,000	12,000
1205	ஏனையவை வேலை நேரம் Others	0	7,000	50,000
1206	இயந்திர, இலத்திரனியல் பொருட்கள் மெக்கானிக்கல் அல்லது மின்னியல் பொருட்கள் Mechanical and Electrical Goods	0	5,000	150,000
13	பராமரிப்பு செலவினங்கள் அல்லது பராமரிப்பு Maintenance Expenditure	0	35,000	775,000
1301	வாகனங்கள் வாகனங்கள் Vehicles	0	20,000	400,000
1302	பொறித்தொகுதி, இயந்திரங்கள் மற்றும் உபகரணங்கள் பொறித்தொகுதி, இயந்திரங்கள் மற்றும் உபகரணங்கள் Plant, Machinery and Equipment	0	5,000	200,000
1303	கட்டிடங்கள் கட்டிடங்கள் Buildings	0	5,000	100,000
1304	ஏனையவை வேலை நேரம் Others	0	5,000	75,000

குறியீடு கொடுக்கப்பட்ட Code	பிரிவு / விடயத்தலைப்பு காணொலி / வரையறை Category / Object Title	2014 உண்மை மதிப்பீடு Actual	2015 மதிப்பீடு ඇස්තමේන්තුව Estimate	2016 மதிப்பீடு ඇස්තමේන්තුව Estimate
14	ஒப்பந்த சேவைகள் திவிழை மற யேவா Contractual Services	0	67,000	1,744,000
1402	தபாலும் தொலைத்தொடர்பும் தொலைத் தொடர்பு Postal and Communication	0	65,000	250,000
1403	மின்சாரமும் நீரும் විදුලි හා ජලය Electricity and Water	0	1,000	300,000
1404	வாடகை, கூலிக்கட்டணம் மற்றும் உள்ளூர் வரிகள் වැඩ කලි හා පලාත් පාලන ආයතනවලට ගෙවනු ලබන වටිපෙනම් සහ වැද Rents, Rates and Local Taxes	0	0	444,000
1405	ஏனையவை වෙනත් Others	0	1,000	750,000
15	மாற்றல்கள் මාරු කිරීම් හා ප්‍රදාන Transfers and Grants	0	0	574,000
1506	அரசு ஊழியர்களுக்கான சொத்து கடன் வட்டி රාජ්‍ය සේවකයන්ගේ දේපල ණය පොලිය Property Loan interest to Public Servants	0	0	574,000
17	மானியங்கள் மற்றும் ஏனைய மீ.வ.செலவுகள் සහකාරයர் හා අනෙකුත් පුනරාවර්තන වියදම් Subsidies and Other Recurrent Expenses	0	256,000	645,000
1702	எதிர்பாராத சேவைகள் අනවේක්ෂිත සේවා Contingency Services	0	1,000	20,000
1703	ஏனையவை වෙනත් Others	0	255,000	625,000
2	பிரமாண அடிப்படையிலான கொடை උපමාන පාදක ප්‍රදාන Criteria Based Grant (CBG)	0	0	2,000,000
21	மூல, சொத்துகளின் கொள்வனவு මූලික වත්කම් අත්පත් කරගැනීම Acquisition of Capital Assets	0	0	2,000,000
2102	தளபாடமும், அலுவலக உபகரணங்களும் මාන භාණ්ඩ සහ කාර්යාලීය උපකරණ Furniture and Office Equipment	0	0	1,000,000
2103	பொறித்தொகுதி, இயந்திரங்கள் மற்றும் உபகரணங்கள் වගන්තු හා යන්ත්‍රෝපකරණ Plant, Machinery and Equipment	0	0	1,000,000
மொத்த செலவினம் මුළු වැය		0	2,947,000	19,450,000

விடயவிபரங்கள் ரீதியாக செலவினங்களின் தொகுப்பு வரையறை விவரம் அனைத்து விவரம்

Summary of Expenditure by Object Detail

ரூபாய் ரூ. Rs.

குறியீடு கொடுக்கப்பட்ட Code	விடயம் / விடயவிபரத் தலைப்பு වැය විෂය / වැය විෂය විස්තර Object / Object Detail Title	2016 மதிப்பீடு ඇස්තමේන්තුව Estimate
1003	ஏனைய படிக்கல்கள் වෙනත් දීමනා Other Allowances	7,500,000
1003*01	வாழ்க்கைச் செலவுப்படி ජීවන වියදම් දීමනා Cost of Living Allowance (COLA)	2,059,000
1003*02	உபசரணப்படி සංග්‍රහ දීමනා Entertainment Allowance	9,000
1003*03	மொழித் தேர்ச்சிப்படி භාෂා දීමනා Language Allowance	57,000
1003*12	எரிபொருட்படி ඉන්ධන දීමනා Fuel Allowance	393,000
1003*15	விசேடப்படி විශේෂ දීමනා Special Allowance	959,000
1003*19	விடுமுறைக்கான புகையிரத ஆணைச்சீட்டு නිවාඩුදින දුම්පිට බලපත්‍ර Holiday warrants	183,000
1003*22	வாகனப்படி වාහන දීමනාව Vehicle Allowance	720,000

குறியீடு கode	விடயம் / விடயவிபரத் தலைப்பு වැය විෂය / වැය විෂය විස්තර Object / Object Detail Title	2016 மதிப்பீடு ඇස්තමේන්තුව Estimate
1003*26	தொலைபேசிப் படி දුරකථන දීමනා Telephone Allowance	180,000
1003*27	இடைக்காலப் படி අන්තර් දීමනා Interim Allowance	2,640,000
1003*28	நிறைவேற்றுகர அலுவலர்களுக்கான படி විධායක දීමනා Executives' Allowance	300,000
1202	எரிபொருளும் உராய்வு நீக்கிகளும் ඉන්ධන හා ලිඛිමි තෙල් Fuel and Lubricants	350,000
1202*35	எரிபொருள், உராய்வு நீக்கிகள் - அலுவலக வாகனங்கள் ඉන්ධන හා ලිඛිමිතෙල් - කාර්යාල වාහන Fuel and Lubricants - Office Vehicles	350,000
1203	சீருடையும் உணவும் ආහාර පාන හා නිල ඇඳුම් Diets and Uniforms	12,000
1203*41	சீருடை නිල ඇඳුම් Uniforms	12,000
1205	ஏனையவை වෙනත් Others	50,000
1205*45	நுகர்வுப் பொருட்கள் පාවිච්චික භාණ්ඩ Consumable Items	50,000
1304	ஏனையவை වෙනත් Others	75,000
1304*51	இயந்திரம் மற்றும் களனி உபகரண பராமரிப்பு යන්ත්‍ර, පටිගණක කාමර සහ උපාංග නඩත්තුව Maintenance of Machines, Computer Room & Accessories	75,000
1402	தபாலும் தொலைத்தொடர்பும் තැපැල් ගාස්තු හා විදුලි සංදේශ සේවා Postal and Communication	250,000
1402*70	தொலைத்தொடர்பு - அலுவலகம் විදුලි සංදේශ - කාර්යාල Telecommunication - Official	200,000
1402*72	தபாற் கட்டணங்கள் තැපැල් ගාස්තු Postal Charges	50,000
1404	வாடகை, கூலிக்கட்டணம் மற்றும் உள் වැද දුලි හා පලාත් පාලන ආයතනවලට Rents, Rates and Local Taxes	444,000
1404*75	கட்டிடங்களுக்கான வாடகையும் கூலிக்கட்டணமும் ගොඩනැගිලි වැද දුලි හා දුලි ගාස්තු Rent & Hire charges of Buildings	444,000
1405	ஏனையவை වෙනත් Others	750,000
1405*81	சட்ட ரீதியான செலவுகள் නීති විපරම් Legal Expenses	10,000
1405*82	சுப்புறுவு, சலவைக் கட்டணங்கள் පිරිසිදු කිරිමේ හා රෙදි සේදිමේ විපරම් Cleaning and Laundering Charges	220,000
1405*83	பாதுகாப்பு கட்டணங்கள் ආරක්ෂක විපරම් Security Charges	520,000
1703	ஏனையவை වෙනත් Others	625,000
1703*150	வருடாந்த உறுதிப்படுத்தலும் களஞ்சியப்படுத்தலும் වාර්ෂික සත්‍යාපනය හා ගබඩා Annual Verification & store	15,000
1703*151	பத்திரிகைகள், அச்சிடல் மற்றும் விளம்பரங்கள் පුවත්පත්, මුද්‍රණය හා දැනටිම් Newspapers, Printing & Advertisement	150,000
1703*152	பயிற்சியும் பயிலுநருக்கான கொடுப்பனவும் පුහුණුව හා පුහුණුවන්නන් සඳහා දීමනා Training & Trainees Allowance	120,000
1703*153	நலன்புரி සහසාධන Welfare	40,000
1703*154	எதிர்பாரா செலவுகள் අමතර Incidental	100,000
1703*166	திறன் அபிவிருத்தி නිපුණතා සංවර්ධනය Skill Development	100,000
1703*180	நானாவிற செலவுகள் විවිධ විපරම් Miscellaneous	100,000
மொத்த செலவினம் එකතුව වයට Total Expenditure		10,056,000

## மாகாண கட்டடங்கள் திணைக்களம்

### பணிக்கூற்று

வடமாகாணத்தில் உள்ள அரச நிறுவனங்களின் கட்டட நிர்மாண, மீள்நிர்மாண, புனர்நிர்மாண மற்றும் பராமரிப்பு தொடர்பான திருப்திகரமான சேவைவழங்கல்.

### பிரதான தொழிற்பாடுகள்

- வடமாகாண சபை மற்றும் மத்திய அரசாங்கத்தின் கீழ் இயங்கும் அமைச்சுக்கள், திணைக்களங்களுக்கு தேவையான கட்டட நிர்மாண, மீள்நிர்மாண, புனர்நிர்மாண வேலைகளை கொள்கைத் தீர்மானங்கள், கட்டுப்பாடு மற்றும் தொடர்புபடுத்தலுக்கு அமைய அமுல்படுத்தல்.
- நிர்மாணம் தொடர்பாக தேவைப்படும் அமுலாக்கல், திட்டமிடல், வடிவமைத்தல், மதிப்பீடுதல், நிர்மாணித்தல், பராமரிப்பு மற்றும் ஆலோசனைச் சேவை வழங்கல்.
- அரச நிறுவனங்களின் கட்டட நிர்மாண நிகழ்ச்சித்திட்டங்களை ஒழுங்கமைத்தல்.
- நிர்மாணத் துறைக்குத் தேவையான கட்டடப் பொருட்களைப் பாதுகாத்தல்.
- கட்டட நிர்மாணத்துடன் சம்பந்தப்பட்ட பிரச்சினைகளை ஆய்வு செய்யத்தூண்டுதல்.
- கட்டட நிர்மாணத்துடன் தொடர்புடைய மூலப்பொருட்களை பரிசோதனை செய்தலும், வேலைகளின் தரத்தினை உறுதிப்படுத்தலும்.
- தொழில்நுட்ப மற்றும் ஏனைய உத்தியோகத்தர்களுக்கு பொருத்தமான பயிற்சிப்பட்டறைகளை ஒழுங்கமைத்தல்.
- அசையும் மற்றும் அசையாச் சொத்துக்கள், தனிநபர் தரவு, அபிவிருத்தி நிகழ்ச்சித்திட்டங்கள் இன்னும் பலவற்றிற்கான தரவுத்தளத்தினை அபிவிருத்தி செய்தலும் பராமரித்தலும்.
- கட்டட நிர்மாணம் தொடர்பான வேலைகளை கண்காணித்தலும் கட்டுப்படுத்தலும்.
- ஒப்பந்த முறைமைகள் மற்றும் நடைமுறைகளை அபிவிருத்தி செய்தல்.

## பொது ஓய்வூதியினை வழங்கும் திட்டம்

### மேலதர

ஈழநாடு பொது ஓய்வூதியினை வழங்கும் திட்டம் என்பது ஓய்வூதியினை வழங்கும் திட்டம், ஈழநாடு பொது ஓய்வூதியினை வழங்கும் திட்டம், ஈழநாடு பொது ஓய்வூதியினை வழங்கும் திட்டம்.

### பொது ஓய்வூதியினை வழங்கும் திட்டம்

- மூலக் கட்டடம் அல்லது ஈழநாடு பொது ஓய்வூதியினை வழங்கும் திட்டம் அல்லது ஈழநாடு பொது ஓய்வூதியினை வழங்கும் திட்டம் அல்லது ஈழநாடு பொது ஓய்வூதியினை வழங்கும் திட்டம்.
- ஈழநாடு பொது ஓய்வூதியினை வழங்கும் திட்டம், ஈழநாடு பொது ஓய்வூதியினை வழங்கும் திட்டம், ஈழநாடு பொது ஓய்வூதியினை வழங்கும் திட்டம்.
- ஈழநாடு பொது ஓய்வூதியினை வழங்கும் திட்டம், ஈழநாடு பொது ஓய்வூதியினை வழங்கும் திட்டம், ஈழநாடு பொது ஓய்வூதியினை வழங்கும் திட்டம்.
- ஈழநாடு பொது ஓய்வூதியினை வழங்கும் திட்டம், ஈழநாடு பொது ஓய்வூதியினை வழங்கும் திட்டம், ஈழநாடு பொது ஓய்வூதியினை வழங்கும் திட்டம்.
- ஈழநாடு பொது ஓய்வூதியினை வழங்கும் திட்டம், ஈழநாடு பொது ஓய்வூதியினை வழங்கும் திட்டம், ஈழநாடு பொது ஓய்வூதியினை வழங்கும் திட்டம்.
- ஈழநாடு பொது ஓய்வூதியினை வழங்கும் திட்டம், ஈழநாடு பொது ஓய்வூதியினை வழங்கும் திட்டம், ஈழநாடு பொது ஓய்வூதியினை வழங்கும் திட்டம்.
- ஈழநாடு பொது ஓய்வூதியினை வழங்கும் திட்டம், ஈழநாடு பொது ஓய்வூதியினை வழங்கும் திட்டம், ஈழநாடு பொது ஓய்வூதியினை வழங்கும் திட்டம்.
- ஈழநாடு பொது ஓய்வூதியினை வழங்கும் திட்டம், ஈழநாடு பொது ஓய்வூதியினை வழங்கும் திட்டம், ஈழநாடு பொது ஓய்வூதியினை வழங்கும் திட்டம்.
- ஈழநாடு பொது ஓய்வூதியினை வழங்கும் திட்டம், ஈழநாடு பொது ஓய்வூதியினை வழங்கும் திட்டம், ஈழநாடு பொது ஓய்வூதியினை வழங்கும் திட்டம்.
- ஈழநாடு பொது ஓய்வூதியினை வழங்கும் திட்டம், ஈழநாடு பொது ஓய்வூதியினை வழங்கும் திட்டம், ஈழநாடு பொது ஓய்வூதியினை வழங்கும் திட்டம்.

## Provincial Department of Buildings

### Mission

To construct, reconstruct, renovate and maintain buildings to the satisfaction of the State organizations in the Northern Province.

### Key Functions

- Implementation of Policy decisions, control & Co-ordinate the Programme of Works assigned to the Department by the Ministries and other Departments of the Northern Provincial Council and the Central Government.
- Implementation, Planning, Designing, Estimating, Construction, Maintenance and Providing Consultancy Services.
- Formulation of Building Construction Programmes for the Public Sector.
- Securing building materials for the construction Industry.
- Promoting research in problems connected with building construction.
- Testing materials and quality of works.
- Organizing appropriate training programs for technical and other staff.
- Developing and maintaining data base for movable and immovable assets, personal data, development programs etc.
- Progress monitoring and control.
- Developing contract systems and procedures.

விடயக்குறியீடு ரீதியாக செலவினங்களின் தொகுப்பு வரவு விசய அனுப விசயம் மூலம்  
Summary of Expenditure by Object Code

ரூபா. ரூ. Rs.

குறியீடு கode	பிரிவு / விடயத்தலைப்பு கategory / Object Title	2014 உண்மை ககயக Actual	2015 மதிப்பீடு அடிக்கணக்கில் Estimate	2016 மதிப்பீடு அடிக்கணக்கில் Estimate
1	தொகுதிக் கககக கககக கககக Block Grant (BG)	70,218,647	83,817,000	112,124,000
10	ஆளுக்கூரிய வேதகககக கககக கககக Personal Emoluments	58,168,905	67,755,000	89,424,000
1001	கககககக கககக கககக கககக Salaries and Wages	32,247,387	37,785,000	44,000,000
1002	மேலதிக கககக, கககககக கககக கககக கககக Overtime and Holiday Payments	1,099,243	981,000	1,000,000
1003	கககக கககக கககக கககக Other Allowances	24,822,275	28,989,000	44,424,000
11	பிரகககக கககக கககக கககக Travelling Expenses	349,933	350,000	1,500,000
1101	உககககக பிரகககக கககக கககக - கககக Travelling - Domestic	349,933	350,000	1,500,000
12	கககககக கககக Supplies	1,790,423	1,870,000	4,700,000
1201	கககககககக கககககக கககக கககக கககக Stationery and Office Requisites	698,973	800,000	2,400,000
1202	கககககககக கககககக கககக கககக கககக Fuel and Lubricants	1,023,775	1,000,000	2,000,000
1203	கககககக கககக கககக கககக கககக Diets and Uniforms	56,000	60,000	50,000
1205	கககககக கககக Others	0	0	100,000
1206	கககககக, கககககககக கககக கககக கககக Mechanical and Electrical Goods	11,675	10,000	150,000
13	பிரகககக கககக கககக கககக Maintenance Expenditure	2,523,283	2,850,000	4,250,000
1301	கககககக கககக Vehicles	1,469,722	1,500,000	2,000,000
1302	கககககககக, கககககககக கககக கககக கககக Plant, Machinery and Equipment	319,451	350,000	600,000
1303	கககககக கககக Buildings	734,110	1,000,000	1,500,000
1304	கககககக கககக Others	0	0	150,000
14	கககககக கககக கககக Contractual Services	6,299,993	6,850,000	8,151,000
1401	கககககக கககக Transport	0	0	1,000
1402	கககககக கககககக கககக கககக கககக Postal and Communication	773,624	600,000	1,200,000



குறியீடு கode	பிரிவு / விடயத்தலைப்பு காணியை / வரையிலை Category / Object Title	2014 உண்மை பதவியை Actual	2015 மதிப்பீடு அளவீதமேற்றல் Estimate	2016 மதிப்பீடு அளவீதமேற்றல் Estimate
1403	மின்சாரமும் நீரும் பிடிக்கல் கல் Electricity and Water	798,229	800,000	1,200,000
1404	வாடகை, கூலிக்கட்டணம் மற்றும் உள்ளூர் வரிகள் படி கட்டல் கல் பட்டி கல் கட்டணம் கட்டணம் கட்டணம் கட்டணம் Rents, Rates and Local Taxes	937,479	200,000	750,000
1405	ஏனையவை Others	3,790,661	5,250,000	5,000,000
15	மாற்றல்கள் பரிசீலனை கல் பட்டி Transfers and Grants	594,701	600,000	600,000
1506	அரசு ஊழியர்களுக்கான சொத்து கட்டள் வட்டி பரிசீலனை கல் பட்டி Property Loan interest to Public Servants	594,701	600,000	600,000
17	மாளியங்கள் மற்றும் ஏனைய மீ.வ.செலவுகள் பரிசீலனை கல் பட்டி Subsidies and Other Recurrent Expenses	491,409	3,542,000	3,499,000
1703	ஏனையவை Others	491,409	3,542,000	3,499,000
2	பிரமாண அடிப்படையிலான கொடை பரிசீலனை கல் பட்டி Criteria Based Grant (CBG)	99,008	1,000,000	2,000,000
20	மூல. சொத்துகளின் புனர்தீர்மானமும் விரிவாக்கமும் பரிசீலனை கல் பட்டி Reha. & Imp. of Capital Assets	0	0	1,000,000
2001	கட்டிடங்கள் மற்றும் கட்டமைப்புகள் பரிசீலனை கல் பட்டி Buildings and Structures	0	0	500,000
2003	வாகனங்கள் பரிசீலனை கல் பட்டி Vehicles	0	0	500,000
21	மூல. சொத்துகளின் கொள்வனவு பரிசீலனை கல் பட்டி Acquisition of Capital Assets	99,008	1,000,000	1,000,000
2102	தளபடமும், அலுவலக உபகரணங்களும் பரிசீலனை கல் பட்டி Furniture and Office Equipment	99,008	1,000,000	1,000,000
மொத்த செலவினம் ஒட்டுமொத்தம் Total Expenditure		70,317,655	84,817,000	114,124,000

தலைப்புக்கள் ரீதியாக பதவியினர் தொகுப்பு கீழ்க்கண்ட அளவீதமேற்றல் கட்டணம் மீட்டல் கட்டணம்  
Summary of Cadre by Head

இல அ.ந. NO	சேவை மட்டம் பரிசீலனை கல் பட்டி Service Level	அனுமதிக்கப்பட்ட அளவீதமேற்றல் Approved	2015 மதிப்பீடு அளவீதமேற்றல் Estimate	2016 மதிப்பீடு அளவீதமேற்றல் Estimate
4	சிரேஷ்ட மட்டம் பரிசீலனை கல் பட்டி Senior Level	22	19	16
3	மூன்றாம் மட்டம் பரிசீலனை கல் பட்டி Tertiary Level	16	16	8
2	இரண்டாம் மட்டம் பரிசீலனை கல் பட்டி Secondary Level	110	103	116
1	ஆரம்ப மட்டம் பரிசீலனை கல் பட்டி Primary Level	44	44	40
மொத்தம் ஒட்டுமொத்தம் Total		192	182	180

நிதி மூலங்கள் ரீதியாக செலவினங்களின் தொகுப்பு ஆல ஆலாய அனு வியடி மாராண்ட

Summary of EXpenditure by Source of Finance

ரூபா. ரூ Rs.

குறியீடு காணை Code	பிரிவு / விடயத்தலைப்பு காணை / விய விம Category / Object Title	2014 உண்மை காணை Actual	2015 மதிப்பீடு அடிமதிமதிமதி Estimate	2016 மதிப்பீடு அடிமதிமதிமதி Estimate
1	தொகுதிக் கொடை காணை குடி Block Grant (BG)	70,218,647	83,817,000	112,124,000
2	பிரமாண அடிப்படையிலான கொடை குடிமதி மதிமதி குடி Criteria Based Grant (CBG)	99,008	1,000,000	2,000,000
மொத்த செலவினம்		70,317,655	84,817,000	114,124,000

விடயக்குறியீடு ரீதியாக செலவினங்களின் தொகுப்பு விய விம அனு வியடி மாராண்ட

Summary of Expenditure by Category

ரூபா. ரூ Rs.

குறியீடு காணை Code	பிரிவு / விடயத்தலைப்பு காணை / விய விம Category / Object Title	2014 உண்மை காணை Actual	2015 மதிப்பீடு அடிமதிமதிமதி Estimate	2016 மதிப்பீடு அடிமதிமதிமதி Estimate
1	தொகுதிக் கொடை காணை குடி Block Grant (BG)	70,218,647	83,817,000	112,124,000
10	ஆளுக்குரிய வேதகாணை குடிமதி மதிமதி Personal Emoluments	58,168,905	67,755,000	89,424,000
11	பிரமாண செலவு காணை வியடி Travelling Expenses	349,933	350,000	1,500,000
12	வழங்கல்கள் காணை Supplies	1,790,423	1,870,000	4,700,000
13	பிரமாண செலவினங்கள் காணை வியடி Maintenance Expenditure	2,523,283	2,850,000	4,250,000
14	ஒப்பந்த சேவைகள் காணை மதிமதி Contractual Services	6,299,993	6,850,000	8,151,000
15	மாற்றல்கள் காணை மதிமதி காணை Transfers and Grants	594,701	600,000	600,000
17	மாணியங்கள் மற்றும் ஏனைய மி.கா.காணை காணை மதிமதி காணை Subsidies and Other Recurrent Expenses	491,409	3,542,000	3,499,000
2	பிரமாண அடிப்படையிலான கொடை குடிமதி மதிமதி குடி Criteria Based Grant (CBG)	99,008	1,000,000	2,000,000
20	மூல. சொத்துகளின் புனரிமதிமதிமதிமதி காணை மதிமதி காணை Reha. & Imp. of Capital Assets	0	0	1,000,000
21	மூல. சொத்துகளின் கொள்வனவு காணை மதிமதி காணை Acquisition of Capital Assets	99,008	1,000,000	1,000,000
மொத்த செலவினம்		70,317,655	84,817,000	114,124,000

தலைப்பு கிடைசு Head	426	மாகாண கட்டடங்கள் திணைக்களம் பலான் டொவறகூடீ டேபார்ட்மென்டுவ Provincial Department of Buildings
நிகழ்ச்சித்திட்டம் வடவகை Programme	15	புனர்வாழ்வும் புனருத்தாரணமும் ஐரகூர்வகைவ கவ பூகிவஃவகூர்வகைவ Rehabilitation & Reconstruction
கருத்திட்டம் வகைவகை Project	04	நிர்மாணம் ஓடிவகூடி Construction

விடயக்குறியீடு ரீதியாக செலவினங்களின் தொகுப்பு வடவ வகைவ ஓடிவ வகைவ வகைவ வகைவ வகைவ  
Summary of Expenditure by Object Code

ரூபா. ஓ ரs.

குறியீடு வகைவ Code	பிரிவு / விடயத்தலைப்பு கூர்வகைவ / வகைவ வகைவ Category / Object Title	2014 ஓடிவ வகைவ Actual	2015 மதிப்பீடு ஓடிவகைவகைவ Estimate	2016 மதிப்பீடு ஓடிவகைவகைவ Estimate
1	தொகுதிக்க கூடவ வகைவகைவ Block Grant (BG)	70,218,647	83,817,000	112,124,000
10	ஓடிவகைவகைவ வகைவகைவ Personal Emoluments	58,168,905	67,755,000	89,424,000
1001	வகைவகைவ வகைவகைவ Salaries and Wages	32,247,387	37,785,000	44,000,000
1002	மேவகைவ வகைவகைவ Overtime and Holiday Payments	1,099,243	981,000	1,000,000
1003	ஓடிவகைவ வகைவகைவ Other Allowances	24,822,275	28,989,000	44,424,000
11	பிரயாணம் வகைவகைவ Travelling Expenses	349,933	350,000	1,500,000
1101	ஓடிவகைவ வகைவகைவ Travelling - Domestic	349,933	350,000	1,500,000
12	வகைவகைவ வகைவகைவ Supplies	1,790,423	1,870,000	4,700,000
1201	காகைவகைவ வகைவகைவ Stationery and Office Requisites	698,973	800,000	2,400,000
1202	வகைவகைவ வகைவகைவ Fuel and Lubricants	1,023,775	1,000,000	2,000,000
1203	வகைவகைவ வகைவகைவ Diets and Uniforms	56,000	60,000	50,000
1205	ஓடிவகைவ வகைவகைவ Others	0	0	100,000
1206	ஓடிவகைவ வகைவகைவ Mechanical and Electrical Goods	11,675	10,000	150,000
13	பிரயாணம் வகைவகைவ Maintenance Expenditure	2,523,283	2,850,000	4,250,000
1301	வகைவகைவ வகைவகைவ Vehicles	1,469,722	1,500,000	2,000,000
1302	வகைவகைவ வகைவகைவ Plant, Machinery and Equipment	319,451	350,000	600,000
1303	கட்டடங்கள் வகைவகைவ Buildings	734,110	1,000,000	1,500,000
1304	ஓடிவகைவ வகைவகைவ Others	0	0	150,000

குறியீடு கொடுக்கப்பட்ட Code	பிரிவு / விடயத்தலைப்பு காணொலி / வரலாறு Category / Object Title	2014 உண்மை பணம் Actual	2015 மதிப்பீடு ஏய்மதிப்பீடு Estimate	2016 மதிப்பீடு ஏய்மதிப்பீடு Estimate
14	ஒப்பந்த சேவைகள் கிண்புறம் Contractual Services	6,299,993	6,850,000	8,151,000
1401	போக்குவரத்து புலம் Transport	0	0	1,000
1402	தபாலும் தொலைத்தொடர்பும் கடினல் தாழ்வு தா தொடர்பு Postal and Communication	773,624	600,000	1,200,000
1403	மின்சாரமும் நீரும் தொடர்பு தா தொடர்பு Electricity and Water	798,229	800,000	1,200,000
1404	வாடகை, கூலிக்கட்டணம் மற்றும் உள்ளூர் வரிகள் வட துடி தா தொடர்பு தா தொடர்பு Rents, Rates and Local Taxes	937,479	200,000	750,000
1405	ஏனையவை Others	3,790,661	5,250,000	5,000,000
15	மாற்றல்கள் தொகுக்கப்பட்ட தா தொடர்பு Transfers and Grants	594,701	600,000	600,000
1506	அரசு ஊழியர்களுக்கான சொத்து கடன் வட்டி தொகுக்கப்பட்ட தா தொடர்பு Property Loan interest to Public Servants	594,701	600,000	600,000
17	மானியங்கள் மற்றும் ஏனைய மீ.வ.செலவுகள் தொகுக்கப்பட்ட தா தொடர்பு Subsidies and Other Recurrent Expenses	491,409	3,542,000	3,499,000
1703	ஏனையவை Others	491,409	3,542,000	3,499,000
2	பிரமாண அடிப்படையிலான கொடை தொகுக்கப்பட்ட தா தொடர்பு Criteria Based Grant (CBG)	99,008	1,000,000	2,000,000
20	மூல. சொத்துகளின் புனர்தீர்மானம் மற்றும் விரிவாக்கம் தொகுக்கப்பட்ட தா தொடர்பு Reha. & Imp. of Capital Assets	0	0	1,000,000
2001	கட்டடங்கள் மற்றும் கட்டமைப்புகள் தொகுக்கப்பட்ட தா தொடர்பு Buildings and Structures	0	0	500,000
2003	வாகனங்கள் தொகுக்கப்பட்ட தா தொடர்பு Vehicles	0	0	500,000
21	மூல. சொத்துகளின் கொள்வனவு தொகுக்கப்பட்ட தா தொடர்பு Acquisition of Capital Assets	99,008	1,000,000	1,000,000
2102	தளபடமும், அலுவலக உபகரணங்களும் தொகுக்கப்பட்ட தா தொடர்பு Furniture and Office Equipment	99,008	1,000,000	1,000,000
மொத்த செலவினம்		70,317,655	84,817,000	114,124,000

விடயவிபரங்கள் ரீதியாக செலவினங்களின் தொகுப்பு வரலாறு விவரம் அனுபவிக்கக்கூடிய வரலாறு

Summary of Expenditure by Object Detail

ரூபா. ரூ. Rs.

குறியீடு கொடுக்கப்பட்ட Code	விடயம் / விடயவிபரத் தலைப்பு வரலாறு / வரலாறு விவரம் Object / Object Detail Title	2016 மதிப்பீடு ஏய்மதிப்பீடு Estimate
1003	ஏனைய படிக்கோடுகள் Other Allowances	44,424,000
1003*01	வாழ்க்கைச் செலவுப்படி Cost of Living Allowance (COLA)	17,800,000
1003*02	உபசாரணப்படி Entertainment Allowance	9,000
1003*03	மொழித் தேர்ச்சிப்படி Language Allowance	132,000
1003*04	இறந்தவர்களுக்கான படி Deceased Persons Allowance	400,000
1003*12	எரிபொருட்படி Fuel Allowance	160,000

குறியீடு கொடை Code	விடயம் / விடயவிபரத் தலைப்பு விய விவய / விய விவய விவர Object / Object Detail Title	2016 மதிப்பு அளவீடு Estimate
1003*15	விசேடபடி Special Allowance	203,000
1003*16	பொறியியலாளர் படி Engineers Allowance	3,600,000
1003*19	விடுமுறைக்கான புகையிரத ஆணைச்சீட்டு Holiday warrants	1,000,000
1003*27	இடைக்காலப் படி Interim Allowance	21,120,000
<b>1202</b>	<b>எரிபொருளும் உராய்வு நீக்கிகளும்</b> <b>Fuel and Lubricants</b>	<b>2,000,000</b>
1202*35	எரிபொருள், உராய்வு நீக்கிகள் - அலுவலக வாகனங்கள் Fuel and Lubricants - Office Vehicles	1,900,000
1202*36	எரிபொருள் - பேருந்து மற்றும் மின்பிறப்பாக்கி Fuel for Passenger Bus & Generator	100,000
<b>1203</b>	<b>சீருடையும் உணவும்</b> <b>Diets and Uniforms</b>	<b>50,000</b>
1203*41	சீருடை Uniforms	50,000
<b>1205</b>	<b>ஏனையவை</b> <b>Others</b>	<b>100,000</b>
1205*45	நுகர்வுப் பொருட்கள் Consumable Items	100,000
<b>1304</b>	<b>ஏனையவை</b> <b>Others</b>	<b>150,000</b>
1304*50	பேருந்து மற்றும் மின்பிறப்பாக்கி பராமரிப்பு Maintenance of Passenger Bus & Generator	50,000
1304*51	இயந்திரம் மற்றும் கணனி உபகரண பராமரிப்பு Maintenance of Machines, Computer Room & Accessories	100,000
<b>1402</b>	<b>தபாலும் தொலைத்தொடர்பும்</b> <b>Postal and Communication</b>	<b>1,200,000</b>
1402*70	தொலைத்தொடர்பு - அலுவலகம் Telecommunication - Official	350,000
1402*71	தொலைத்தொடர்பு - வதிவிடம் Telecommunication - Residential	350,000
1402*72	தபாற் கட்டணங்கள் Postal Charges	500,000
<b>1404</b>	<b>வாடகை, கூலிக்கட்டணம் மற்றும் உள்</b> <b>Rents, Rates and Local Taxes</b>	<b>750,000</b>
1404*76	வாகனங்களுக்கான வாடகையும் கூலிக்கட்டணமும் Rent & Hire charges of Vehicles	750,000
<b>1405</b>	<b>ஏனையவை</b> <b>Others</b>	<b>5,000,000</b>
1405*82	துப்புரவு, சலவைக் கட்டணங்கள் Cleaning and Laundering Charges	1,000,000
1405*83	பாதுகாப்பு கட்டணங்கள் Security Charges	3,800,000
1405*84	ஒப்பந்த கொடுப்பனவுகள் Contractual Payment	200,000
<b>1703</b>	<b>ஏனையவை</b> <b>Others</b>	<b>3,499,000</b>
1703*150	வருடாந்த உறுதிப்படுத்தலும் களஞ்சியப்படுத்தலும் Annual Verification & store	100,000
1703*151	பத்திரிகைகள், அச்சிடல் மற்றும் விளம்பரங்கள் Newspapers, Printing & Advertisement	300,000
1703*152	பயிற்சியும் பயிலுநருக்கான கொடுப்பனவும் Training & Trainees Allowance	2,700,000
1703*153	நலன்புரி Welfare	150,000
1703*154	எதிர்பாரா செலவுகள் Incidental	249,000
<b>மொத்த செலவினம்</b>		<b>57,173,000</b>

மாகாண விவசாயம், கமநல சேவைகள்,  
கால்நடை அபிவிருத்தி, நீர்ப்பாசனம் மற்றும் நீர்  
வழங்கல், சுற்றாடல், உணவு வழங்கலும்  
விநியோகமும் மற்றும் கூட்டுறவு அபிவிருத்தி  
அமைச்சு

පළාත් කෘෂිකර්ම හා ගොවිජන සේවා, සත්ව  
පාලන, වාට්මාර්ග හා ජල සම්පාදන, පරිසර,  
ආහාර සැපයුම්, හා බෙදාහැරීම් සහ සමූපකාර  
සංවර්ධන අමාත්‍යාංශය

**Provincial Ministry of Agriculture and  
Agrarian Services, Animal Husbandary,  
Irrigation and Water supply, Environment,  
Food supply and Distributions and Co-  
operative Development.**







**Provincial Ministry of Agriculture and Agrarian Service, Animal Husbandary, Irrigation & Water supply, Environment, Food supply & Distributions and Co-operative Development.**

**Mission**

Development of the agricultural sector of the Northern Province in a sustainable manner preserving environment, enhancing the nutrition of the people and achieving a strong economy in Northern Province.

**Key Functions**

- Acting as the operational establishment related to the development strategies implemented in the province under the ministry.
- Review provincial agriculture development strategy.
- Preparation of ministerial budget.
- Development of agro products.
- Organization of farmers under agro societies.
- Implementation of training programmes.
- Introducing new farming technologies in Agriculture and Animal Husbandry.
- Maintaining a sustainable irrigation management system.
- Maintenance of existing Irrigation tanks and distribution channels.
- Keep up coordination with line ministries in respect of departmental projects.
- Preparation of project proposals and Implementation of approved projects.
- Facilitating in personnel management of ministry and departments under its purview.

தலைப்பு  
கிடைசு  
Head 430

மாகாண விவசாயம், கமநல சேவைகள், கால்நடை அபிவிருத்தி, நீர்ப்பாசனம் மற்றும் நீர் வழங்கல், சுற்றாடல், உணவு வழங்கலும் விநியோகமும் மற்றும் கூட்டுறவு அபிவிருத்தி அமைச்சு  
பொது காவிரித் திட்டம், மின்சாரம், மின்னியல் பொருள்கள், மின்சாரம் மற்றும் மின்னியல் பொருள்கள்  
Provincial Ministry of Agriculture and Agrarian Services, Animal Husbandry, Irrigation and Water supply, Environment, Food supply and Distributions and Co-operative Development.

விடயக்குறியீடு ரீதியாக செலவினங்களின் தொகுப்பு வரவு விவரம் அனைத்து பிடிப்புகளும்

Summary of Expenditure by Object Code

ரூபா. ரூ. Rs.

குறியீடு கode	பிரிவு / விடயத்தலைப்பு கategory / Object Title	2014 உண்மை சமைய Actual	2015 மதிப்பீடு அதிர்வு Estimate	2016 மதிப்பீடு அதிர்வு Estimate
1	தொகுதிக்கொடை பகுதிக்கொடை Block Grant (BG)	54,231,239	53,132,000	49,000,000
10	ஆளுக்கூரிய வேதனாதிகள் புத்தகம் பதிவு Personal Emoluments	17,659,427	21,203,000	22,827,000
1001	சம்பளமும் கூலியும் விலை அல்லது Salaries and Wages	8,232,660	9,128,000	8,431,000
1002	மேலதிக நேர, விடுமுறைக் கொடுப்பனவுகள் எனினால் அல்லது விடுமுறை Overtime and Holiday Payments	649,026	1,231,000	750,000
1003	ஏனைய படிக்க பிறிதானவை Other Allowances	8,777,741	10,844,000	13,646,000
11	பிரயாணச் செலவு அனைத்து பிடிப்புகளும் Travelling Expenses	336,692	500,000	410,000
1101	உள்நாட்டு பிரயாணம் அனைத்து பிடிப்புகளும் - தேசிய Travelling - Domestic	264,905	500,000	410,000
1102	வெளிநாட்டு பிரயாணம் அனைத்து பிடிப்புகளும் - தேசிய Travelling - Foreign	71,787	0	0
12	வழங்கல்கள் பிடிப்புகளும் Supplies	3,280,922	6,195,000	3,137,000
1201	காகிதாதிகளும் அலுவலக தே.பொருட்களும் பிடிப்புகளும் அல்லது தே.பொருட்களும் Stationery and Office Requisites	894,421	1,050,000	950,000
1202	எரிபொருளும் உராய்வு நகல்களும் பிடிப்புகளும் அல்லது எரிபொருள் Fuel and Lubricants	2,218,291	4,750,000	2,000,000
1203	சீருடைபும் உணவும் பிடிப்புகளும் அல்லது உணவு Diets and Uniforms	12,000	20,000	12,000
1205	ஏனையவை பிறிதானவை Others	64,212	300,000	130,000
1206	இயந்திர, இலத்திரனியல் பொருட்கள் பிடிப்புகளும் அல்லது இயந்திர Mechanical and Electrical Goods	91,998	75,000	45,000
13	பராமரிப்பு செலவினங்கள் அனைத்து பிடிப்புகளும் Maintenance Expenditure	20,231,776	8,705,000	7,800,000
1301	வாகனங்கள் பிடிப்புகளும் Vehicles	1,432,173	2,700,000	1,750,000
1302	பொறித்தொகுதி, இயந்திரங்கள் மற்றும் உபகரணங்கள் பிடிப்புகளும் அல்லது பொறித்தொகுதி Plant, Machinery and Equipment	96,413	200,000	250,000
1303	கட்டடங்கள் பிடிப்புகளும் Buildings	1,194,082	630,000	600,000
1304	ஏனையவை பிறிதானவை Others	17,509,108	5,175,000	5,200,000
14	ஒப்பந்த சேவைகள் பிடிப்புகளும் Contractual Services	4,333,815	5,525,000	4,796,000
1401	போக்குவரத்து பிடிப்புகளும் Transport	9,630	50,000	20,000
1402	தபாலும் தொலைத்தொடர்பும் பிடிப்புகளும் அல்லது தபால் Postal and Communication	475,415	725,000	766,000

குறியீடு கொடை Code	பிரிவு / விடயத்தலைப்பு காண்பெயர் / பொருள் பெயர் Category / Object Title	2014 உண்மை பொருள் Actual	2015 மதிப்பீடு அதிகாரமேற்ற Estimate	2016 மதிப்பீடு அதிகாரமேற்ற Estimate
1403	மின்சாரமும் நீரும் வீட்டில் கா சட்டம் Electricity and Water	378,212	550,000	450,000
1404	வாடகை, கூலிக்கட்டணம் மற்றும் உள்ளூர் வரிகள் வட்டி வசூல் கா பல்வேறு உள்ளூர் வசூல்கள் Rents, Rates and Local Taxes	2,741,629	1,860,000	1,860,000
1405	ஏனையவை Others	728,929	2,340,000	1,700,000
15	மாற்றல்கள் தொகுப்பு கா பரிசு Transfers and Grants	544,659	230,000	200,000
1506	அரசு ஊழியர்களுக்கான சொத்து கடன் வட்டி பொது சேவையினர் கடன் வட்டி Property Loan interest to Public Servants	169,659	230,000	200,000
1509	கொடை பரிசு Grants	375,000	0	0
17	மாணியங்கள் மற்றும் ஏனைய மீ.வ.செலவுகள் பொது சேவை கா ஏனைய பரிசீலிக்கக்கூடிய செலவுகள் Subsidies and Other Recurrent Expenses	7,843,948	10,774,000	9,830,000
1703	ஏனையவை Others	7,843,948	10,774,000	9,830,000
2	பிரமாண அடிப்படையிலான கொடை பரிசீலிக்கக்கூடிய பரிசு Criteria Based Grant (CBG)	7,698,820	8,000,000	8,000,000
20	மூல. சொத்துகளின் புனர்தீர்மானமும் விரிவாக்கமும் பரிசீலிக்கக்கூடிய பரிசு கா பரிசீலிக்கக்கூடிய பரிசு Reha. & Imp. of Capital Assets	0	0	200,000
2003	வாகனங்கள் Vehicles	0	0	200,000
21	மூல. சொத்துகளின் கொள்வனவு பரிசீலிக்கக்கூடிய பரிசு Acquisition of Capital Assets	1,199,100	2,000,000	1,800,000
2102	தளபடமும், அலுவலக உபகரணங்களும் பரிசீலிக்கக்கூடிய பரிசு கா பரிசீலிக்கக்கூடிய பரிசு Furniture and Office Equipment	1,199,100	2,000,000	1,800,000
25	ஏனைய மூலதனச் செலவுகள் ஏனைய பரிசீலிக்கக்கூடிய பரிசு Other Capital Expenditure	6,499,720	6,000,000	6,000,000
2502	ஏனைய முதலீடுகள் ஏனைய பரிசீலிக்கக்கூடிய பரிசு Other Investments	6,499,720	6,000,000	6,000,000
9	கூட்டுணைந்த சமூகப் பொறுப்பு பரிசீலிக்கக்கூடிய பரிசு Corporate Social Responsibility	0	0	30,000,000
25	ஏனைய மூலதனச் செலவுகள் ஏனைய பரிசீலிக்கக்கூடிய பரிசு Other Capital Expenditure	0	0	30,000,000
2502	ஏனைய முதலீடுகள் ஏனைய பரிசீலிக்கக்கூடிய பரிசு Other Investments	0	0	30,000,000
மொத்த செலவினம் உட்பட பரிசு Total Expenditure		61,930,059	61,132,000	87,000,000

**தலைப்புக்கள் ரீதியாக பதவியினர் தொகுப்பு கீழ்க்கண்ட அறிக்கை  
Summary of Cadre by Head**

இல நா. NO	சேவை மட்டம் பொருள் பெயர் Service Level	அனுமதிக்கப்பட்ட அறிக்கை Approved	2015 மதிப்பீடு அதிகாரமேற்ற Estimate	2016 மதிப்பீடு அதிகாரமேற்ற Estimate
4	சிரேஷ்ட மட்டம் தேர்ந்தெடுத்த பொருள் பெயர் Senior Level	7	5	4
3	மூன்றாம் மட்டம் தேர்ந்தெடுத்த பொருள் பெயர் Tertiary Level	3	3	3
2	இரண்டாம் மட்டம் தேர்ந்தெடுத்த பொருள் பெயர் Secondary Level	23	22	23
1	ஆரம்ப மட்டம் தேர்ந்தெடுத்த பொருள் பெயர் Primary Level	13	10	8
மொத்தம் பரிசு Total		46	40	38

நிதி மூலங்கள் ரீதியாக செலவினங்களின் தொகுப்பு மூல மூலாக அனுபவிக்கக்கூடிய விவரம்

Summary of Expenditure by Source of Finance

ரூபா. ரூ. Rs.

குறியீடு கொடை Code	பிரிவு / விடயத்தலைப்பு கொடை / வகை Category / Object Title	2014 உண்மை மதிப்பு Actual	2015 மதிப்பீடு அதிகமானது Estimate	2016 மதிப்பீடு அதிகமானது Estimate
1	தொகுதிக் கொடை பகுதிப் பகுதி Block Grant (BG)	54,231,239	53,132,000	49,000,000
2	பிரமாண அடிப்படையிலான கொடை பகுதிப் பகுதி Criteria Based Grant (CBG)	7,698,820	8,000,000	8,000,000
9	கூட்டிணைந்த சமூகப் பொறுப்பு பொறுப்பு Corporate Social Responsibility	0	0	30,000,000
மொத்த செலவினம் மொத்த செலவினம்		61,930,059	61,132,000	87,000,000

விடயக்குறியீடு ரீதியாக செலவினங்களின் தொகுப்பு வகை வகை அனுபவிக்கக்கூடிய விவரம்

Summary of Expenditure by Category

ரூபா. ரூ. Rs.

குறியீடு கொடை Code	பிரிவு / விடயத்தலைப்பு கொடை / வகை Category / Object Title	2014 உண்மை மதிப்பு Actual	2015 மதிப்பீடு அதிகமானது Estimate	2016 மதிப்பீடு அதிகமானது Estimate
1	தொகுதிக் கொடை பகுதிப் பகுதி Block Grant (BG)	54,231,239	53,132,000	49,000,000
10	ஆளுக்கூரிய வேதனாதிக்கள் பகுதிப் பகுதி Personal Emoluments	17,659,427	21,203,000	22,827,000
11	பிரயாணச் செலவு பகுதிப் பகுதி Travelling Expenses	336,692	500,000	410,000
12	வழங்கல்கள் பகுதிப் பகுதி Supplies	3,280,922	6,195,000	3,137,000
13	பராமரிப்பு செலவினங்கள் பகுதிப் பகுதி Maintenance Expenditure	20,231,776	8,705,000	7,800,000
14	ஒப்பந்த சேவைகள் பகுதிப் பகுதி Contractual Services	4,333,815	5,525,000	4,796,000
15	மாற்றல்கள் பகுதிப் பகுதி Transfers and Grants	544,659	230,000	200,000
17	மான்யங்கள் மற்றும் ஏனைய மீ.வ.செலவுகள் பகுதிப் பகுதி Subsidies and Other Recurrent Expenses	7,843,948	10,774,000	9,830,000
2	பிரமாண அடிப்படையிலான கொடை பகுதிப் பகுதி Criteria Based Grant (CBG)	7,698,820	8,000,000	8,000,000
20	மூல. சொத்துக்களின் புனர்திருமாணமும் விரிவாக்கமும் பகுதிப் பகுதி Reha. & Imp. of Capital Assets	0	0	200,000
21	மூல. சொத்துக்களின் கொள்வனவு பகுதிப் பகுதி Acquisition of Capital Assets	1,199,100	2,000,000	1,800,000
25	ஏனைய மூலதனச் செலவுகள் பகுதிப் பகுதி Other Capital Expenditure	6,499,720	6,000,000	6,000,000
9	கூட்டிணைந்த சமூகப் பொறுப்பு பகுதிப் பகுதி Corporate Social Responsibility	0	0	30,000,000
25	ஏனைய மூலதனச் செலவுகள் பகுதிப் பகுதி Other Capital Expenditure	0	0	30,000,000
மொத்த செலவினம் மொத்த செலவினம்		61,930,059	61,132,000	87,000,000

தலைப்பு  
கிடை  
Head

430

மாகாண விவசாயம், கமநல சேவைகள், கால்நடை அபிவிருத்தி, நீர்ப்பாசனம் மற்றும் நீர் வழங்கல், சுற்றாடல், உணவு வழங்கலும் விநியோகமும் மற்றும் கூட்டுறவு அபிவிருத்தி அமைச்சு  
பலாத் காசிகர்த் னா தாவிசை தீதா, தாந் தாலத, தாசிதாத்த னா தல ததாத்தா. தசிதா, தாநாத் தலததத, னா ததாத்தாத்த தத தததததத தததததத தததததத

Provincial Ministry of Agriculture and Agrarian Services, Animal Husbandary, Irrigation and Water supply, Environment, Food supply and Distributions and Co-operative Development.

நிகழ்ச்சித்திட்டம்  
தலதததத  
Programme

03

மாகாண நிர்வாகம்  
பலாத் தசிதாலதத  
Provincial Administration

கருத்திட்டம்  
தாலதாலத  
Project

01

அமைச்சரும் அவரது பிரத்தியேக உத்தியோகத்தார்களும்  
தாலதாலதா தத தாலதாலத தாலதாலத தாலதாலத  
Minister and His Personal Staff

விடயக்குறியீடு ரீதியாக செலவினங்களின் தொகுப்பு வரவு விசய அனுப விதத்தி தாலதாலத  
Summary of Expenditure by Object Code

ரூபா. ரூ. Rs.

குறியீடு தாலதாலத Code	பிரிவு / விடயத்தலைப்பு தாலதாலத / தாலதாலத Category / Object Title	2014 உண்மை தாலதாலத Actual	2015 தாலதாலத தாலதாலத Estimate	2016 தாலதாலத தாலதாலத Estimate
1	தாலதாலத தாலதாலத தாலதாலத தாலதாலத Block Grant (BG)	38,947,088	17,010,000	13,172,000
10	தாலதாலத தாலதாலத தாலதாலத தாலதாலத Personal Emoluments	7,793,203	9,395,000	8,917,000
1001	தாலதாலத தாலதாலத தாலதாலத தாலதாலத Salaries and Wages	2,662,909	2,656,000	2,657,000
1002	தாலதாலத தாலதாலத தாலதாலத தாலதாலத Overtime and Holiday Payments	287,792	591,000	250,000
1003	தாலதாலத தாலதாலத தாலதாலத தாலதாலத Other Allowances	4,842,502	6,148,000	6,010,000
11	தாலதாலத தாலதாலத தாலதாலத தாலதாலத Travelling Expenses	101,237	150,000	60,000
1101	தாலதாலத தாலதாலத தாலதாலத தாலதாலத Travelling - Domestic	101,237	150,000	60,000
12	தாலதாலத தாலதாலத தாலதாலத தாலதாலத Supplies	1,708,552	800,000	405,000
1201	தாலதாலத தாலதாலத தாலதாலத தாலதாலத Stationery and Office Requisites	535,191	400,000	350,000
1202	தாலதாலத தாலதாலத தாலதாலத தாலதாலத Fuel and Lubricants	1,020,281	250,000	0
1205	தாலதாலத தாலதாலத தாலதாலத தாலதாலத Others	64,212	100,000	30,000
1206	தாலதாலத தாலதாலத தாலதாலத தாலதாலத Mechanical and Electrical Goods	88,868	50,000	25,000
13	தாலதாலத தாலதாலத தாலதாலத தாலதாலத Maintenance Expenditure	19,287,311	1,475,000	500,000
1301	தாலதாலத தாலதாலத தாலதாலத தாலதாலத Vehicles	581,961	700,000	250,000
1302	தாலதாலத தாலதாலத தாலதாலத தாலதாலத Plant, Machinery and Equipment	39,520	100,000	100,000
1303	தாலதாலத தாலதாலத தாலதாலத தாலதாலத Buildings	1,156,722	600,000	100,000
1304	தாலதாலத தாலதாலத தாலதாலத தாலதாலத Others	17,509,108	75,000	50,000
14	தாலதாலத தாலதாலத தாலதாலத தாலதாலத Contractual Services	3,085,614	3,230,000	2,830,000

குறியீடு கொடுக்கப்பட்ட Code	பிரிவு / விடயத்தலைப்பு காணொலி / வரலாறு Category / Object Title	2014 உண்மை மதிப்பீடு Actual	2015 மதிப்பீடு ஏதெனினும் Estimate	2016 மதிப்பீடு ஏதெனினும் Estimate
1401	போக்குவரத்து பொது Transport	4,230	50,000	20,000
1402	தொலைநகல் தொலைநகல் தொலைநகல் தொலைநகல் Postal and Communication	254,078	350,000	350,000
1403	மின்சாரமும் நீரும் மின்சாரமும் நீரும் Electricity and Water	167,505	250,000	200,000
1404	வாடகை, கட்டிடக்கட்டணம் மற்றும் உள்ளூர் வரிகள் வடிகட்டி அல்லது பல்வேறு வகையான வசூல்கள் Rents, Rates and Local Taxes	2,291,629	1,410,000	1,410,000
1405	ஏனையவை Others	368,172	1,170,000	850,000
17	மாணியங்கள் மற்றும் ஏனைய மீ.வ.செலவுகள் சமீபகாலம் அல்லது மீளும் செலவுகள் Subsidies and Other Recurrent Expenses	6,971,171	1,960,000	460,000
1703	ஏனையவை Others	6,971,171	1,960,000	460,000
2	பிரமாண அடிப்படையிலான கொடை அடிப்படையிலான கொடை Criteria Based Grant (CBG)	6,499,720	6,000,000	6,000,000
25	ஏனைய முதலீடுகள் Other Capital Expenditure	6,499,720	6,000,000	6,000,000
2502	ஏனைய முதலீடுகள் Other Investments	6,499,720	6,000,000	6,000,000
மொத்த செலவினம்		45,446,808	23,010,000	19,172,000

விடயவிவரங்கள் ரீதியாக செலவினங்களின் தொகுப்பு வரலாறு விவரம் அனைத்து விவரம் கீழ்க்கண்டது

Summary of Expenditure by Object Detail

ரூபா. ரூ. Rs.

குறியீடு கொடுக்கப்பட்ட Code	விடயம் / விடயவிவரம் வரலாறு / வரலாறு விவரம் Object / Object Detail Title	2016 மதிப்பீடு ஏதெனினும் Estimate
1003	ஏனைய படிக்காலம் Other Allowances	6,010,000
1003*01	வாழ்க்கைச் செலவுப்படி Cost of Living Allowance (COLA)	936,000
1003*02	உபசரணப்படி Entertainment Allowance	36,000
1003*12	எரிபொருட்படி Fuel Allowance	2,850,000
1003*15	விசேஷப்படி Special Allowance	388,000
1003*24	வாடகைப்படி Rent Allowance	600,000
1003*27	இடைக்காலப் படி Interim Allowance	1,200,000
1205	ஏனையவை Others	30,000
1205*45	நுகர்வுப் பொருட்கள் Consumable Items	30,000
1304	ஏனையவை Others	50,000
1304*51	இயந்திரம் மற்றும் கணினி உபகரண பராமரிப்பு Maintenance of Machines, Computer Room & Accessories	50,000
1402	தொலைநகல் தொலைநகல் Postal and Communication	350,000
1402*70	தொலைநகல் தொலைநகல் - அலுவலகம் மின்சாரம் - அலுவலகம் Telecommunication - Official	175,000
1402*71	தொலைநகல் தொலைநகல் - வசிப்பிடம் மின்சாரம் - வசிப்பிடம் Telecommunication - Residential	75,000

குறியீடு கொடை Code	விடயம் / விடயவிபரத் தலைப்பு வரிய விவரம் / வரிய விவர விவரம் Object / Object Detail Title			2016 மதிப்பீடு அளவீடு Estimate
1402*72	தபாற் கட்டணங்கள்	தபாற் கட்டணங்கள்	Postal Charges	100,000
1404	வாடகை, கூலிக்கட்டணம் மற்றும் உள்	வாடகை, கூலிக்கட்டணம் மற்றும் உள்	Rents, Rates and Local Taxes	1,410,000
1404*75	கட்டடங்களுக்கான வாடகையும் கூலிக்கட்டணமும்	கட்டடங்களுக்கான வாடகையும் கூலிக்கட்டணமும்	Rent & Hire charges of Buildings	510,000
1404*76	வாகனங்களுக்கான வாடகையும் கூலிக்கட்டணமும்	வாகனங்களுக்கான வாடகையும் கூலிக்கட்டணமும்	Rent & Hire charges of Vehicles	900,000
1405	ஏனையவை	ஏனையவை	Others	850,000
1405*82	சுப்புரவு, சலவைக் கட்டணங்கள்	சுப்புரவு, சலவைக் கட்டணங்கள்	Cleaning and Laundering Charges	200,000
1405*83	பாதுகாப்பு கட்டணங்கள்	பாதுகாப்பு கட்டணங்கள்	Security Charges	650,000
1703	ஏனையவை	ஏனையவை	Others	460,000
1703*150	வருடாந்த உறுதிப்படுத்தலும் களஞ்சியப்படுத்தலும்	வருடாந்த உறுதிப்படுத்தலும் களஞ்சியப்படுத்தலும்	Annual Verification & store	10,000
1703*151	பத்திரிகைகள், அச்சிடல் மற்றும் விளம்பரங்கள்	பத்திரிகைகள், அச்சிடல் மற்றும் விளம்பரங்கள்	Newspapers, Printing & Advertisement	100,000
1703*153	நலன்புரி	நலன்புரி	Welfare	150,000
1703*154	எதிர்பாரா செலவுகள்	எதிர்பாரா செலவுகள்	Incidental	100,000
1703*180	நானாவித செலவுகள்	நானாவித செலவுகள்	Miscellaneous	100,000
மொத்த செலவினம்			Total Expenditure	9,160,000

தலைப்பு  
கிடைசு  
Head

430

மாகாண விவசாயம், கமநல சேவைகள், கால்நடை அபிவிருத்தி, நீர்ப்பாசனம் மற்றும் நீர் வழங்கல், சுற்றாடல், உணவு வழங்கலும் விநியோகமும் மற்றும் கூட்டுறவு அபிவிருத்தி அமைச்சு  
பொது நிர்வாகம்  
பொது நிர்வாகமும் நிதியும்  
பொது நிர்வாகமும் நிதியும்

Provincial Ministry of Agriculture and Agrarian Services, Animal Husbandary, Irrigation and Water supply, Environment, Food supply and Distributions and Co-operative Development.

நிகழ்ச்சித்திட்டம்  
வட்டியுடைய  
Programme

03

மாகாண நிர்வாகம்  
பொது நிர்வாகம்  
Provincial Administration

கருத்திட்டம்  
வாசனம்  
Project

02

பொது நிர்வாகமும் நிதியும்  
பொது நிர்வாகமும் நிதியும்  
General Administration & Finance

விடயக்குறியீடு ரீதியாக செலவினங்களின் தொகுப்பு வட்டியுடைய அனுபவ விவரம்  
Summary of Expenditure by Object Code

ரூபா. ரூ. Rs.

குறியீடு கode	பிரிவு / விடயத்தலைப்பு காணியம் / வட்டியுடைய Category / Object Title	2014 உண்மை கணம் Actual	2015 மதிப்பீடு அனுபவமேற்ற Estimate	2016 மதிப்பீடு அனுபவமேற்ற Estimate
1	தொகுதிக் கொடை சாஜிதிக் குடி Block Grant (BG)	15,284,151	36,122,000	35,828,000
10	ஆளுக்குரிய வேதனாதிகள் புத்தக பதிகம் Personal Emoluments	9,866,224	11,808,000	13,910,000
1001	சம்பளமும் கூலியும் புத்தக பதிகம் Salaries and Wages	5,569,751	6,472,000	5,774,000
1002	மேலதிக நேர, விடுமுறைக் கொடுப்பனவுகள் ஏனாலும் காலியுடைய புத்தக பதிகம் Overtime and Holiday Payments	361,234	640,000	500,000
1003	ஏனாலும் பதிகம் புத்தக பதிகம் Other Allowances	3,935,239	4,696,000	7,636,000
11	பிரயாணச் செலவு புத்தக பதிகம் Travelling Expenses	235,455	350,000	350,000
1101	உள்ளூர் பிரயாணம் புத்தக பதிகம் - தேசிய Travelling - Domestic	163,668	350,000	350,000
1102	வெளிநாட்டு பிரயாணம் புத்தக பதிகம் - தேசிய Travelling - Foreign	71,787	0	0
12	வழங்கல்கள் புத்தக பதிகம் Supplies	1,572,370	5,395,000	2,732,000
1201	காகிதாதிகளும் அலுவலக தே.பொருட்களும் புத்தக பதிகம் காலியுடைய தே.பொருட்களும் Stationery and Office Requisites	359,230	650,000	600,000
1202	எரிபொருளும் உராய்வு நகல்களும் புத்தக பதிகம் காலியுடைய தே.பொருட்களும் Fuel and Lubricants	1,198,010	4,500,000	2,000,000
1203	சீருடைமும் உணவும் புத்தக பதிகம் காலியுடைய தே.பொருட்களும் Diets and Uniforms	12,000	20,000	12,000
1205	ஏனாலும் பதிகம் புத்தக பதிகம் Others	0	200,000	100,000
1206	இயந்திர, இலத்திரனியல் பொருட்கள் புத்தக பதிகம் காலியுடைய தே.பொருட்களும் Mechanical and Electrical Goods	3,130	25,000	20,000
13	பராமரிப்பு செலவினங்கள் புத்தக பதிகம் Maintenance Expenditure	944,465	7,230,000	7,300,000
1301	வாகனங்கள் புத்தக பதிகம் Vehicles	850,212	2,000,000	1,500,000
1302	பொறித்தொகுதி, இயந்திரங்கள் மற்றும் உபகரணங்கள் புத்தக பதிகம் காலியுடைய தே.பொருட்களும் Plant, Machinery and Equipment	56,893	100,000	150,000
1303	கட்டிடங்கள் புத்தக பதிகம் Buildings	37,360	30,000	500,000



குறியீடு கode	பிரிவு / விடயத்தலைப்பு கானிடய / வடய தீதய Category / Object Title	2014 உண்மைய சதயய Actual	2015 மதிப்பீடு அடீதயதீதய Estimate	2016 மதிப்பீடு அடீதயதீதய Estimate
1304	ஏனையவை தீதய Others	0	5,100,000	5,150,000
14	ஒப்பந்த தீதயவைகள் கிதீதயதீதய தய தீதய Contractual Services	1,248,201	2,295,000	1,966,000
1401	தீதயக்தவரத்தய தீதய Transport	5,400	0	0
1402	தயாலயம் தீதயவைதீதயதீதய தயதீதய தயதீதய தய Postal and Communication	221,337	375,000	416,000
1403	மின்சாரமும் தீதய தீதய தய தீதய Electricity and Water	210,707	300,000	250,000
1404	வடகக, கூலீக்தட்டணம் மதீதயம் உண்மைய வரீககள் தீதய தீதய தயதீதய தீதய தீதய தீதய தீதய தீதய தீதய Rents, Rates and Local Taxes	450,000	450,000	450,000
1405	ஏனையவை தீதய Others	360,757	1,170,000	850,000
15	மாதீதயவைகள் தீதய தீதய தீதய Transfers and Grants	544,659	230,000	200,000
1506	அரச தீதயயரகதீதயககான தீதயதீதய க்தடன் வடதீதய தீதய தீதயதீதயதீதய தீதய தீதய தீதய Property Loan interest to Public Servants	169,659	230,000	200,000
1509	கதீதய தீதய Grants	375,000	0	0
17	மாதீதயயவைகள் மதீதயம் ஏனைய தீதய.தீதயவைகள் தீதயதீதய தீதய தீதய தீதய தீதய தீதய தீதய தீதய தீதய Subsidies and Other Recurrent Expenses	872,777	8,814,000	9,370,000
1703	ஏனையவை தீதய Others	872,777	8,814,000	9,370,000
2	தீதயமாதீதய அதீதயதீதயதீதய கதீதய தீதயதீதய தீதய தீதய Criteria Based Grant (CBG)	1,199,100	2,000,000	2,000,000
20	மூல. தீதயதீதயககான தீதயதீதயமாதீதய வரீதீதயககமும் தீதயதீதய தீதயதீதய தீதயதீதய தீதய தீதய தீதய தீதய தீதய Reha. & Imp. of Capital Assets	0	0	200,000
2003	வாகனங்கள் தீதய Vehicles	0	0	200,000
21	மூல. தீதயதீதயககான தீதயதீதயவை தீதயதீதய தீதயதீதய தீதயதீதய Acquisition of Capital Assets	1,199,100	2,000,000	1,800,000
2102	தீதயதீதயமும், அலுவலக உதீதயதீதயககமும் தீதய தீதயதீதய தீதய தீதயதீதய தீதயதீதய Furniture and Office Equipment	1,199,100	2,000,000	1,800,000
9	கூட்டீதயதீதய தீதயதீதய தீதயதீதய தீதயதீதய தீதயதீதய தீதயதீதய Corporate Social Responsibility	0	0	30,000,000
25	ஏனைய தீதயதீதய தீதயதீதய தீதயதீதய தீதயதீதய தீதயதீதய Other Capital Expenditure	0	0	30,000,000
2502	ஏனைய தீதயதீதய தீதயதீதய தீதயதீதய Other Investments	0	0	30,000,000
மதீதய தீதயதீதய		16,483,251	38,122,000	67,828,000

Summary of Expenditure by Object Detail

ரூபா. ரூ. Rs.

குறியீடு கொடுக்கப்பட்ட Code	விடயம் / விடயவிபரத் தலைப்பு வட விவகார / வட விவகார விவகார Object / Object Detail Title	2016 மதிப்பீடு அளவீடு Estimate
1003	ஏனைய அடிகள்	7,636,000
1003*01	வாழ்க்கைச் செலவுப்படி	2,527,000
1003*02	உபசரணப்படி	12,000
1003*03	மொழித் தேர்ச்சிப்படி	55,000
1003*12	எரிபொருட்படி	239,000
1003*15	விசேடப்படி	1,160,000
1003*19	விடுமுறைக்கான புலகயிரத ஆணைச்சீட்டு	187,000
1003*27	இடைக்காலப் படி	3,240,000
1003*28	நிறைவேற்றத்தர அலுவலர்களுக்கான படி	216,000
1202	எரிபொருளும் உராய்வு நீக்கிகளும்	2,000,000
1202*35	எரிபொருள், உராய்வு நீக்கிகள் - அலுவலக வாகனங்கள்	2,000,000
1203	சீருடையும் உணவும்	12,000
1203*41	சீருடை	12,000
1205	ஏனையவை	100,000
1205*45	நுகர்வுப் பொருட்கள்	100,000
1304	ஏனையவை	5,150,000
1304*51	இயந்திரம் மற்றும் கணினி உபகரண பராமரிப்பு	150,000
1304*57	சிறு குளங்கள் பராமரிப்பு	5,000,000
1402	தபாலும் தொலைத்தொடர்பும்	416,000
1402*70	தொலைத்தொடர்பு - அலுவலகம்	150,000
1402*71	தொலைத்தொடர்பு - வதிவிடம்	216,000
1402*72	தபாற் கட்டணங்கள்	50,000
1404	வாடகை, கூலிக்கட்டணம் மற்றும் உள்	450,000
1404*75	கட்டடங்களுக்கான வாடகையும் கூலிக்கட்டணமும்	450,000
1405	ஏனையவை	850,000
1405*82	துப்புரவு, சலவைக் கட்டணங்கள்	200,000
1405*83	பாதுகாப்பு கட்டணங்கள்	650,000
1703	ஏனையவை	9,370,000
1703*150	வருடாந்த உறுதிப்படுத்தலும் களஞ்சியப்படுத்தலும்	10,000
1703*151	பத்திரிகைகள், அச்சிடல் மற்றும் விளம்பரங்கள்	1,500,000
1703*152	பயிற்சியும் பயிலுநருக்கான கொடுப்பனவும்	100,000

குறியீடு சංකேත Code	விடயம் / விடயவிபரத் தலைப்பு වැය විෂය / වැය විෂය විස්තර Object / Object Detail Title			2016 மதிப்பீடு ඇස්තමේන්තුව Estimate
1703*153	நலன்புரி	ஐயாயின	Welfare	360,000
1703*154	எதிர்பாரா செலவுகள்	අමතර	Incidental	75,000
1703*171	போட்டிகள், கண்காட்சிகள், முதலமைச்சர் விருது	තරඟ පුද්ගල හා අමතනුමානේ ප්‍රදාන	Competitions, Exhibitions, Chief Minister's Award	750,000
1703*175	வீவசாயிகளுக்கான பரிசில்கள்	නොවියන් පදනා තහන ප්‍රදාන	Award of Prizes for Farmers	1,000,000
1703*180	நானாவிற செலவுகள்	විවිධ විෂදම්	Miscellaneous	75,000
1703*181	சுற்றுடல்	පරිසරය	Environment	1,000,000
1703*182	உணவு வழங்கல்	ආහාර සැපයුම	Food Supply	1,000,000
1703*183	நீர் வழங்கல்	ජල සැපයුම	Water Supply	1,400,000
1703*185	அனர்த்தம் மற்றும் நிவாரணம்	අවදානම් සහ සහන	Disaster and Relief	100,000
1703*186	மர நடுகை	ගස් සිටවීම	Tree Planting	2,000,000
மொத்த செலவினம்      එකතුව මුදල      Total Expenditure				25,984,000

## மாகாண விவசாயத் திணைக்களம்

### பணிக்கூற்று

மாகாணத்தில் விரிவாக்க சேவையின் அடிப்படையில் பயன்மிக்க வலுவான சேவைகளை தேவைப்படும் விவசாய குடும்பங்கள் மற்றும் தேவையுடைய மக்களுக்கு உச்ச வளப்பயன்பாட்டின் மூலம் சமநிலையான நிலைபேரான விவசாய அபிவிருத்தி மற்றும் வர்த்தக விவசாயத்தின் மூலம் பலமிக்க சமூக பொருளாதார அபிவிருத்தியை அடைதல்.

### பிரதான தொழிற்பாடுகள்

- விவசாய சமூகத்திற்கு விவசாய களம் தொடர்பான அறிவையும் திறனையும் வழங்குவதுடன் முன்னேற்றகரமான தொழில்நுட்பங்களை செயன்முறை வழிகாட்டல், வயல் விழாக்கள், பயிற்சிகள், கூட்டங்கள், குழு விவாதங்கள், முகாம்கள் என்பன மூலம் வழங்குதல்.
- 161 விவசாயப் போதனாசிரியர் பிரிவுகளிலும் மற்றும் 5 மாவட்ட விவசாயப் பயிற்சி நிலையங்களிலும் தேவையான களப்பயிற்சியினை விவசாயிகளிற்கு வழங்கல்.
- 5 மாவட்ட விவசாயப் பயிற்சி நிலையங்களை விவசாயத் தொழில்நுட்ப பூங்காக்களாக விருத்தி செய்தலும் பராமரித்தலும்.
- 5 மாவட்ட விவசாயப் பயிற்சி நிலையங்களிலும் மற்றும் தெரிவு செய்யப்பட்ட விவசாய வயல்களிலும் விவசாயக் கண்காட்சிகளை நடாத்துதல்.
- மாகாணத்திற்கு உள்ளும் ஏனைய பகுதிகளிலும் உள்ள ஆராய்ச்சி நிலையங்கள் பயிற்சி நிலையங்கள் ஏனைய விவசாயிகளின் பயிற்சியில்கள் போன்றவற்றிற்கு விவசாயிகளை கள விஜயத்திற்கு அழைத்துச் செல்வதும் புதிய தொழில் நுட்பங்கள் மற்றும் பாவிக்கப்படும் வேறுபட்ட தொழில்நுட்பங்கள் தொடர்பான கல்வியை வழங்குதலும் அவற்றைப் பாவிப்பதை உறுதிப்படுத்தலும்.
- மீள்குடியேறிய மற்றும் வறுமைக் கேட்டிற்கு உட்பட்ட விவசாயிகளுக்கு தேவையான விதை, நடுகைப்பொருட்கள், விவசாய கருவிகள், இயந்திரங்கள், உபகரணங்கள் வழங்குதல்
- அரசு விதை உற்பத்தி பண்ணை மூலம் விதை மற்றும் நடுகைப்பொருட்களை ஒப்பந்த வளர்ப்பு தொகுதியூடாக உற்பத்தி செய்தல்.
- தெரிவு செய்யப்பட்ட இடங்களில் செயன்முறை பகுதி மற்றும் விதை உற்பத்தி அலகை ஸ்தாபித்தலும் பராமரித்தலும்.
- கிளிநொச்சியிலுள்ள சேவைக்கால பயிற்சி நிலையத்தை மீள நிர்மாணித்து பயிற்சி நடவடிக்கைகளை மீள ஆரம்பிப்பதன் மூலம் வழமையான சேவைக்கால பயிற்சியினை உத்தியோகத்தர்களுக்கு வழங்கி அவர்களது ஆற்றலை கட்டியெழுப்புதல்,
- சமூக அடிப்படையில் ஒழுங்கமைக்கப்பட்ட முறையில் விவசாய உற்பத்திகளை வர்த்தக முறையில் கொண்டு செல்வதற்கும் விற்பனை செய்வதற்கும் ஆவணஞ் செய்தல்.

## පළාත් කෘෂිකාර්ම දෙපාර්තමේන්තුව

### මෙහෙවර

පළාතේ කාර්යක්ෂම හා ඵලදායී අවශ්‍යතා මූලික වූ වර්ධනයකට ගොවිජනතාව හා අනෙකුත් අවශ්‍යතා සහිත ජනතාව සඳහා ප්‍රගති හා ප්‍රයෝජනයට ගත හැකි සම්පත් ලබා ගැනීමට සාධාරණ පාරිසරික සමතුලිතතාවය ආරක්ෂා කරන කෘෂිකාර්මික සංවර්ධනයක් හා වාණිජමය වගාවන් සඳහා ස්ථාවර සමාජ ආර්ථික සංවර්ධනයක් සපයා දීම.

### ප්‍රධාන කාර්යන්

- ප්‍රදර්ශන, ක්ෂේත්‍රයේ දවස්, රැස්වීම්, තණ්ඩායම් සාකච්ඡා, ව්‍යාපාර ආදිය තුළින් සකස් වූ දියුණු තාක්ෂණයක් යොදා ගැනීමට කෘෂිකාර්මික ක්ෂේත්‍රයේ ගොවිජනතාවට දැනුම හා කුසලතාවය සැපයීම.
- දෙපාර්තමේන්තුවේ කෘෂිකාර්මික පුහුණු මධ්‍යස්ථාන 5 හා 161 පරාසය තුළ ක්ෂේත්‍රයේ අවශ්‍යතා සහිත ගොවීන්ට කෘෂිකාර්මික පුහුණුව සැපයීම.
- දෙපාර්තමේන්තුවේ කෘෂිකාර්මික පුහුණු මධ්‍යස්ථාන 5 ක් කෘෂි තාක්ෂණික උද්‍යාන බවට පරිවර්ථනය කිරීම හා ඒවා තදින් තබා ගැනීම.
- දෙපාර්තමේන්තුවේ කෘෂිකාර්මික පුහුණු මධ්‍යස්ථාන 5 තුළ හා තෝරා ගත් ගොවිබිම් වල කෘෂිකාර්මික ප්‍රදර්ශන පැවැත්වීම.
- ගොවි ක්ෂේත්‍ර වාරිකාවකට පර්යේෂණ ස්ථාන, පුහුණු මධ්‍යස්ථාන, අනෙකුත් ගොවිබිම් ආදිය ගැනීම තුළින් පළාතේ හා රටේ අනෙකුත් කොටස් සඳහා ඉගෙනුම් හා අවශ්‍ය ආකල්ප වෙනස්වීම් නිර්මාණය කිරීමට අලුත් තාක්ෂණයක් යොදා ගැනීම.
- නැවත පදිංචි කිරීමට අවශ්‍ය හා පහසුවෙන් අනතුරට ගාජනය විය හැකි ගොවීන්ට ධාන්‍ය, වගා ද්‍රව්‍ය, ගොවි උපකරණ, යන්ත්‍රෝපකරණ මෙවලම් සැපයීම.
- කොන්ත්‍රාත්මය වගා පද්ධතියක් තුළින් රජයේ ධාන්‍ය නිෂ්පාදන ගොවිපලෙහි ධාන්‍ය හා වගා ද්‍රව්‍ය නිෂ්පාදනය කිරීම.
- ධාන්‍ය නිෂ්පාදන ඒකක හා ප්‍රදර්ශන තල ලෙස තෝරා ගත් පිහිටිම් පවත්වා ගෙන යාම සහ ගොවිපලවල් පිහිටුවීම.
- නැවත පිහිට වූ කිලිනොච්චි සේවා පුහුණු මධ්‍යස්ථානයෙන් ලබා දෙන විධිමත් සේවා පුහුණුව තුළින් කාර්යමණ්ඩල ධාරිතාවය ක්‍රමයෙන් වැඩි දියුණු කිරීම.
- වෙළඳ භාණ්ඩ පදනම් කරගත් සමාජයේ වාණිජ පරිමාණ නිශ්පාදන හා වෙළඳපල නිශ්පාදන භාරගැනීමට ගොවීන්ට උදව් කිරීම සඳහා සංවිධානාත්මක ආකාරයට ගොවීන් කැඳවා පුහුණු කිරීම.

## Provincial Department of Agriculture

### Mission

Provide efficient and effective need based extension service to farming community and other needy people for optimum utilization of resources to achieve an equitable sustainable agriculture development and commercial farming for sound socio-economic development of the province.

### Key Functions

- Provide knowledge and skills in agricultural field to the farming community and make the to adopt improved technologies through demonstrations, field days, training, meetings, group discussions, campaigns etc.
- Provide agricultural training to the needy farmers in the fields in 161AI ranges and 5 DATCs.
- Transform 5 DATCs as agro technological parks and maintain it.
- Conduct agricultural exhibition in 5 DATCs and selected farmers' fields.
- Take the farmers on field tour to research stations, training centers, other farmer's field etc within the province and other parts of the country for educating them and create necessary attitudinal changes to adopt new technologies.
- Supply seeds, planting material, farm equipment, machinery, tools to the needy resettled and vulnerable farmers.
- Produce seeds and planting material in the Government Seed Production Farm and through contract growing system.
- Establish farms and maintain in selected locations as demonstration sites and seed production units.
- Build up the capacity of the staff through regular in-service training with the reconstruction of In-Service Training Institute in Kilinochchi and recommencement of its training activities.
- Mobilize farmers as commodity based societies and support them to undertake production in commercial scale and market produce in organized manner.



தலைப்பு  
கீழ்க  
Head

431

மாகாண விவசாயத் திணைக்களம்  
பலான் கமிஷனரின் அலுவலகம்  
Provincial Department of Agriculture

விடயக்குறியீடு ரீதியாக செலவினங்களின் தொகுப்பு வரலாற்று விவரம்  
Summary of Expenditure by Object Code

ரூபா. ரூ. Rs.

குறியீடு பெயர் Code	பிரிவு / விடயத்தலைப்பு காணொலி / வரலாற்று விவரம் Category / Object Title	2014 உண்மை பணம் Actual	2015 மதிப்பீடு அளவீடு Estimate	2016 மதிப்பீடு அளவீடு Estimate
1	தொகுதிக் கொடை பகுதிப் பரிசீலனை Block Grant (BG)	156,172,432	209,929,000	246,072,000
10	ஆளுங்குரிய வேதனாதிக்கள் புத்தக பரிசீலனை Personal Emoluments	105,745,645	129,172,000	185,766,000
1001	சம்பளமும் கூலியும் புத்தக பரிசீலனை Salaries and Wages	59,965,045	72,408,000	80,240,000
1002	மேலதிக நேர, விடுமுறைக் கொடுப்பனவுகள் சுயநேரம் அல்லது விடுமுறை பரிசீலனை Overtime and Holiday Payments	999,398	1,413,000	1,000,000
1003	ஏனைய பரிசீலனைகள் புத்தக பரிசீலனை Other Allowances	44,781,202	55,351,000	104,526,000
11	பிரயாணச் செலவு பரிசீலனை Travelling Expenses	2,161,395	8,810,000	4,400,000
1101	உள்நாட்டு பிரயாணம் பரிசீலனை - தேசிய Travelling - Domestic	2,053,153	8,810,000	4,400,000
1102	வெளிநாட்டு பிரயாணம் பரிசீலனை - தேசிய Travelling - Foreign	108,242	0	0
12	வழங்கல்கள் பரிசீலனை Supplies	7,450,939	10,369,000	9,538,000
1201	காகிதாதிக்களும் அலுவலக தே.பொருட்களும் பரிசீலனை அல்லது அலுவலக தே.பொருட்களும் Stationery and Office Requisites	1,918,620	2,910,000	2,950,000
1202	எரிபொருளும் உராய்வு நகல்களும் பரிசீலனை அல்லது எரிபொருள் Fuel and Lubricants	3,996,119	6,302,000	5,550,000
1203	சீருடைபும் உணவும் பரிசீலனை அல்லது உணவு Diets and Uniforms	80,000	132,000	88,000
1205	ஏனையவை பரிசீலனை Others	1,098,654	575,000	600,000
1206	இயந்திர, இலத்திரனியல் பொருட்கள் பரிசீலனை அல்லது இயந்திர அல்லது Mechanical and Electrical Goods	357,546	450,000	350,000
13	பராமரிப்பு செலவினங்கள் பரிசீலனை Maintenance Expenditure	21,299,119	23,910,000	16,998,000
1301	வாகனங்கள் பரிசீலனை Vehicles	5,735,868	6,545,000	4,648,000
1302	பொறித்தொகுதி, இயந்திரங்கள் மற்றும் உபகரணங்கள் பரிசீலனை அல்லது பொறித்தொகுதி Plant, Machinery and Equipment	775,225	2,800,000	1,050,000
1303	கட்டிடங்கள் பரிசீலனை Buildings	14,319,036	13,550,000	10,700,000
1304	ஏனையவை பரிசீலனை Others	468,990	1,015,000	600,000



குறியீடு கode	பிரிவு / விடயத்தலைப்பு கategory / Object Title	2014 உண்மை கணக்க Actual	2015 மதிப்பீடு Estimate	2016 மதிப்பீடு Estimate
14	ஒப்பந்த சேவைகள் கிவிஸி தன சேவை Contractual Services	8,833,257	20,487,000	16,950,000
1402	தபாலும் தொலைத்தொடர்பும் கல்பல் காவல் கிவிஸி கணக்க Postal and Communication	858,391	1,321,000	1,300,000
1403	மின்சாரமும் நீரும் கிவிஸி கணக்க Electricity and Water	2,007,788	2,260,000	1,650,000
1404	வாடகை, கூலிக்கட்டணம் மற்றும் உள்நூர் வரிக்கள் கிவிஸி கணக்க Rents, Rates and Local Taxes	1,491,260	2,330,000	1,750,000
1405	ஏனையவை கிவிஸி கணக்க Others	4,475,818	14,576,000	12,250,000
15	மாற்றல்கள் கிவிஸி கணக்க Transfers and Grants	278,479	550,000	570,000
1506	அரசு உழியர்களுக்கான சொத்து கட்டள் வட்டி கிவிஸி கணக்க Property Loan interest to Public Servants	278,479	520,000	560,000
1508	ஏனையவை கிவிஸி கணக்க Others	0	30,000	10,000
17	மானியங்கள் மற்றும் ஏனைய மீ.வ.செலவுக்கள் கிவிஸி கணக்க Subsidies and Other Recurrent Expenses	10,403,598	16,631,000	11,850,000
1701	இழப்புகளும் பதிவுகீழ்த்தலும் கிவிஸி கணக்க Losses and Write-Off	0	500,000	100,000
1703	ஏனையவை கிவிஸி கணக்க Others	10,403,598	16,131,000	11,750,000
2	பிரமாண அடிப்படையிலான கொடை கிவிஸி கணக்க Criteria Based Grant (CBG)	3,368,020	1,000,000	4,500,000
20	மூல. சொத்துக்களின் புனர்தீர்மானமும் விரிவாக்கமும் கிவிஸி கணக்க Reha. & Imp. of Capital Assets	99,950	0	2,000,000
2002	பொறித்தொகுதி, இயந்திரங்கள் மற்றும் உபகரணங்கள் கிவிஸி கணக்க Plant, Machinery and Equipment	99,950	0	2,000,000
21	மூல. சொத்துக்களின் கொள்வனவு கிவிஸி கணக்க Acquisition of Capital Assets	0	1,000,000	2,500,000
2102	தளபாடமும், அலுவலக உபகரணங்களும் கிவிஸி கணக்க Furniture and Office Equipment	0	1,000,000	2,500,000
25	ஏனைய மூலதனச் செலவுக்கள் கிவிஸி கணக்க Other Capital Expenditure	3,268,070	0	0
2501	மீள்கட்டமைப்பு கிவிஸி கணக்க Restructuring	3,268,070	0	0
3	மாகாண குறித்தொதுக்கப்பட்ட அபிவிருத்திக் கொடை கிவிஸி கணக்க Provincial Specific Development Grant (PSDG)	59,999,115	83,000,000	240,000,000
20	மூல. சொத்துக்களின் புனர்தீர்மானமும் விரிவாக்கமும் கிவிஸி கணக்க Reha. & Imp. of Capital Assets	14,149,224	0	0
2001	கட்டிடங்கள் மற்றும் கட்டமைப்புகள் கிவிஸி கணக்க Buildings and Structures	7,149,911	0	0
2002	பொறித்தொகுதி, இயந்திரங்கள் மற்றும் உபகரணங்கள் கிவிஸி கணக்க Plant, Machinery and Equipment	6,999,313	0	0

குறியீடு கode	பிரிவு / விடயத்தலைப்பு காண்க / பரம பிசய Category / Object Title	2014 உண்மை பரமம Actual	2015 மதிப்பீடு அரமமமமமம Estimate	2016 மதிப்பீடு அரமமமமமம Estimate
21	மூல. சொத்துகளின் கொள்வனவு அரமமம அரமம அரமம Acquisition of Capital Assets	25,249,959	57,000,000	124,200,000
2102	தளபடமும், அலுவலக உபகரணங்களும் மம மமம மம மமமமமம Furniture and Office Equipment	0	2,000,000	5,000,000
2103	பொறித்தொகுதி, இயந்திரங்கள் மற்றும் உபகரணங்கள் மம ம மமமமமம Plant, Machinery and Equipment	0	22,000,000	20,000,000
2104	கட்டடங்கள் மற்றும் கட்டமைப்புகள் மமமமமம ம மமமம Buildings and Structures	8,249,962	21,000,000	69,200,000
2105	காணி மற்றும் காணி மேம்படுத்தல் மம ம மமம மம மமம Lands and Land Improvements	16,999,997	12,000,000	30,000,000
24	திறன் உருவாக்கம் மமம மம மமம Capacity Building	20,599,932	26,000,000	115,800,000
2401	பயிற்சியும் திறன் அபிவிருத்தியும் மமம மம மமம மமம Training and Capacity Building	20,599,932	26,000,000	115,800,000
மொத்த செலவினம் மம மமம Total Expenditure		219,539,567	293,929,000	490,572,000

**தலைப்புகள் ரீதியாக பதவியினர் தொகுப்பு அரமம அரமம மமம மமம மமம**  
**Summary of Cadre by Head**

இல நம NO	சேவை மட்டம் மமம மமம Service Level	அனுமதிக்கப்பட்ட அரமம Approved	2015 மதிப்பீடு அரமமமமம Estimate	2016 மதிப்பீடு அரமமமமம Estimate
4	சிரேஷ்ட மட்டம் மமம மமம Senior Level	23	9	9
3	மூன்றாம் மட்டம் மமம மமம Tertiary Level	19	4	5
2	இரண்டாம் மட்டம் மமம மமம Secondary Level	275	156	162
1	ஆரம்ப மட்டம் மமம மமம Primary Level	193	220	239
மொத்தம் மமம மமம Total			389	415

**நிதி மூலங்கள் ரீதியாக செலவினங்களின் தொகுப்பு மமம மமம அரமம மமம மமம**  
**Summary of EXpenditure by Source of Finance**

குறியீடு கode	பிரிவு / விடயத்தலைப்பு காண்க / பரம பிசய Category / Object Title	2014 உண்மை பரமம Actual	2015 மதிப்பீடு அரமமமமம Estimate	2016 மதிப்பீடு அரமமமமம Estimate
1	தொகுதிக்கொடை மமம மமம Block Grant (BG)	156,172,432	209,929,000	246,072,000
2	பிரமாண அடிப்படையிலான கொடை மமம மமம Criteria Based Grant (CBG)	3,368,020	1,000,000	4,500,000
3	மாகாண குறித்தொதுக்கப்பட்ட அபிவிருத்திக்கொடை மமம மமம மமம Provincial Specific Development Grant (PSDG)	59,999,115	83,000,000	240,000,000
மொத்த செலவினம் மம மமம Total Expenditure		219,539,567	293,929,000	490,572,000

விடயக்குறியீடு ரீதியாக செலவினங்களின் தொகுப்பு வகை வகை அடிப்படையில் சார்பாக  
Summary of Expenditure by Category

ரூபாயில் ரூ. Rs.

குறியீடு சென்னை Code	பிரிவு / விடயத்தலைப்பு காண்புகள் / வகை வகை Category / Object Title	2014 உண்மை பண்புகள் Actual	2015 மதிப்பீடு அடிப்படையில் Estimate	2016 மதிப்பீடு அடிப்படையில் Estimate
1	தொகுதிக் கொடை பாடகிள ப்ரதான Block Grant (BG)	156,172,432	209,929,000	246,072,000
10	ஆளுக்குரிய வேதனாதிகள் புர்ட்டு பவீதவீ Personal Emoluments	105,745,645	129,172,000	185,766,000
11	பிரயாணச் செலவு அதன் பீடபு Travelling Expenses	2,161,395	8,810,000	4,400,000
12	வழங்கல்கள் புர்ட்டு Supplies	7,450,939	10,369,000	9,538,000
13	புராமரிப்பு செலவினங்கள் தவண்பு பீடபு Maintenance Expenditure	21,299,119	23,910,000	16,998,000
14	ஒப்புந்த சேவைகள் கிபிபுதிகை தை பீடபு Contractual Services	8,833,257	20,487,000	16,950,000
15	மாற்றல்கள் புர்ட்டு கிபிபு தை ப்ரதான Transfers and Grants	278,479	550,000	570,000
17	மானியங்கள் மற்றும் ஏதைய மீ.வ.செலவுகள் பண்புகள் தை ப்ரதான பீடபு Subsidies and Other Recurrent Expenses	10,403,598	16,631,000	11,850,000
2	பிரமாண அடிப்படையிலான கொடை புர்ட்டு ப்ரதான Criteria Based Grant (CBG)	3,368,020	1,000,000	4,500,000
20	முல. சொத்துகளின் புனர்திரமாணமும் விரிவாக்கமும் புர்ட்டு பண்புகள் ப்ரதான பீடபு தை ப்ரதான Reha. & Imp. of Capital Assets	99,950	0	2,000,000
21	முல. சொத்துகளின் கொள்வனவு புர்ட்டு பண்புகள் அண்புதன் கைபுதிகை Acquisition of Capital Assets	0	1,000,000	2,500,000
25	ஏதைய முலதன்ச் செலவுகள் அண்புதன் புர்ட்டு பீடபு Other Capital Expenditure	3,268,070	0	0
3	மாகாண குறித்தொதுக்கப்பட்ட அபிவிருத்திக் கொடை புர்ட்டு பிபிபிபுதிகை ப்ரதான Provincial Specific Development Grant (PSDG)	59,999,115	83,000,000	240,000,000
20	முல. சொத்துகளின் புனர்திரமாணமும் விரிவாக்கமும் புர்ட்டு பண்புகள் ப்ரதான பீடபு தை ப்ரதான Reha. & Imp. of Capital Assets	14,149,224	0	0
21	முல. சொத்துகளின் கொள்வனவு புர்ட்டு பண்புகள் அண்புதன் கைபுதிகை Acquisition of Capital Assets	25,249,959	57,000,000	124,200,000
24	திறன் உருவாக்கம் தகைய ப்ரதான Capacity Building	20,599,932	26,000,000	115,800,000
மொத்த செலவினம் புர்ட்டு பண்புகள் Total Expenditure		219,539,567	293,929,000	490,572,000

தலைப்பு கீழ்க Head	431	மாகாண விவசாயத் திணைக்களம் பலான் காமிக்கல் டெபார்ட்மென்டு Provincial Department of Agriculture
நிகழ்ச்சித்திட்டம் வகைப்பாடு Programme	03	மாகாண நிர்வாகம் பலான் பரிபாலனை Provincial Administration
கருத்திட்டம் வகைப்பாடு Project	02	பொது நிர்வாகமும் நிதியும் பொது பரிபாலனை ஹா ஓலர்ஸ் General Administration & Finance

விடயக்குறியீடு ரீதியாக செலவினங்களின் தொகுப்பு வகை விவரம் அனைத்து விவரம்  
Summary of Expenditure by Object Code

ரூபா. ரூ. Rs.

குறியீடு Code	பிரிவு / விடயத்தலைப்பு காணியம் / வகை விவரம் Category / Object Title	2014 உண்மை மதிப்பு Actual	2015 மதிப்பீடு அதிர்வு Estimate	2016 மதிப்பீடு அதிர்வு Estimate
1	தொகுதிக்கொடை பகுதிக்கொடை Block Grant (BG)	19,619,478	26,467,000	28,400,000
10	ஆளுக்கூரிய வேதனாதிகள் புத்தகம் பதிவு Personal Emoluments	13,250,379	13,707,000	18,094,000
1001	சம்பளமும் கூலியும் வடிகல் ஹா வேதனை Salaries and Wages	7,806,464	7,845,000	8,400,000
1002	மேலதிக நேர, விடுமுறைக் கொடுப்பனவுகள் அதிக நேர ஹா விடுமுறை நேர வடிகல் Overtime and Holiday Payments	299,812	463,000	400,000
1003	ஏனைய படிக்கல் வேதனை நேரம் Other Allowances	5,144,103	5,399,000	9,294,000
11	பிரயாணச் செலவு வகை விவரம் Travelling Expenses	280,971	750,000	400,000
1101	உள்நாட்டு பிரயாணம் வகை விவரம் - தேசிய Travelling - Domestic	280,971	750,000	400,000
12	வழங்கல்கள் பொருட்கள் Supplies	2,434,703	3,790,000	4,016,000
1201	காங்கிரேட்டும் அலுவலக தே.பொருட்களும் பிடி தேவை ஹா காங்கிரேட்டின் தேவை Stationery and Office Requisites	819,607	1,260,000	1,300,000
1202	எரிபொருளும் உராய்வு நெய்க்களும் பெட்ரோல் ஹா லூபிரிண்ட் Fuel and Lubricants	1,409,446	2,110,000	2,300,000
1203	சீருடையும் உணவும் பெட்ரோல் ஹா கிளாஸ்கள் Diets and Uniforms	8,000	20,000	16,000
1205	ஏனையவை Others	98,826	200,000	200,000
1206	இயந்திர, இலத்திரனியல் பொருட்கள் மெக்கானிக்கல் ஹா இலத்திரனியல் பொருட்கள் Mechanical and Electrical Goods	98,824	200,000	200,000
13	பராமரிப்பு செலவினங்கள் வகை விவரம் Maintenance Expenditure	1,685,237	3,205,000	2,000,000
1301	வாகனங்கள் Vehicles	1,415,621	1,515,000	1,300,000
1302	பொறித்தொகுதி, இயந்திரங்கள் மற்றும் உபகரணங்கள் பிளாண்ட், மாகினரி ஹா இயந்திரம் Plant, Machinery and Equipment	91,500	1,300,000	400,000
1303	கட்டிடங்கள் பொது கட்டிடம் Buildings	28,990	50,000	100,000

குறியீடு கode	பிரிவு / விடயத்தலைப்பு காணிய / வரவ விவர Category / Object Title	2014 உண்மை வரவ Actual	2015 மதிப்பீடு ஏதெனது Estimate	2016 மதிப்பீடு ஏதெனது Estimate
1304	ஏனையவை Others	149,126	340,000	200,000
14	ஒப்பந்த சேவைகள் கிண்பி வரவ விவர Contractual Services	1,377,479	2,665,000	2,550,000
1402	தபாலும் தொலைத்தொடர்பும் காடல் வரவ விவர Postal and Communication	309,502	431,000	550,000
1403	மின்சாரமும் நீரும் விடயம் Electricity and Water	309,264	410,000	250,000
1404	வாடகை, சலிக்கட்டணம் மற்றும் உள்வூர் வரிகள் வடிகட்டல் வரவ விவர Rents, Rates and Local Taxes	420,000	800,000	500,000
1405	ஏனையவை Others	338,713	1,024,000	1,250,000
15	மாற்றல்கள் காடல் கிண்பி வரவ விவர Transfers and Grants	145,959	250,000	290,000
1506	அரசு ஊழியர்களுக்கான சொத்து கடன் வட்டி வரவ விவர Property Loan interest to Public Servants	145,959	220,000	280,000
1508	ஏனையவை Others	0	30,000	10,000
17	மானியங்கள் மற்றும் ஏனைய மீ.வ.செலவுகள் வரவ விவர Subsidies and Other Recurrent Expenses	444,750	2,100,000	1,050,000
1701	இழப்புகளும் பதிவுழித்தலும் வரவ விவர Losses and Write-Off	0	500,000	100,000
1703	ஏனையவை Others	444,750	1,600,000	950,000
2	பிரமாண அடிப்படையிலான கொடை வரவ விவர Criteria Based Grant (CBG)	99,950	1,000,000	4,500,000
20	மூல. சொத்துகளின் புனர்தீர்மானமும் விரிவாக்கமும் இடவகை வரவ விவர Reha. & Imp. of Capital Assets	99,950	0	2,000,000
2002	பொறித்தொகுதி, இயந்திரங்கள் மற்றும் உபகரணங்கள் வரவ விவர Plant, Machinery and Equipment	99,950	0	2,000,000
21	மூல. சொத்துகளின் கொள்வனவு இடவகை வரவ விவர Acquisition of Capital Assets	0	1,000,000	2,500,000
2102	தளபாடமும், அலுவலக உபகரணங்களும் வரவ விவர Furniture and Office Equipment	0	1,000,000	2,500,000
மொத்த செலவினம்		19,719,428	27,467,000	32,900,000

விடயவிபரங்கள் ரீதியாக செலவினங்களின் தொகுப்பு வரவ விவர விவரம் அதுவரவ விவரம் வரவ விவரம்

Summary of Expenditure by Object Detail

ரூபா. ரூ. Rs.

குறியீடு கode	விடயம் / விடயவிபர தலைப்பு வரவ விவர / வரவ விவர விவர Object / Object Detail Title	2016 மதிப்பீடு ஏதெனது Estimate
1003	ஏனைய படிக்கள் Other Allowances	9,294,000
1003*01	வாழ்க்கைச் செலவுப்படி கிண்பி விவரம்	3,544,000
1003*02	உபசரணப்படி வரவ விவர	9,000

குறியீடு கொடை Code	விடயம் / விடயவிபரத் தலைப்பு விய விவக / விய விவக விவர Object / Object Detail Title			2016 மதிப்பீடு ஏதெனதெனது Estimate
1003*03	மொழித் தேர்ச்சிப்பு	சாசா தேனா	Language Allowance	60,000
1003*15	விசேடப்பு	விசேட தேனா	Special Allowance	2,040,000
1003*19	விடுமுறைக்கான புக்கயிரத ஆணைச்சீட்டு	விடயுதென துவிசேட லெலது	Holiday warrants	120,000
1003*23	போக்குவரத்துப்பு	புலாண தேனா	Transport Allowance	80,000
1003*26	தொலைபேசிப் பு	துலகென தேனா	Telephone Allowance	170,000
1003*27	இடைக்காலப் பு	ஏனென தேனா	Interim Allowance	3,271,000
<b>1202</b>	<b>எரிபொருளும் உராய்வு நீக்கிகளும்</b>	<b>ஒனென சா லெவிசே லெல்</b>	<b>Fuel and Lubricants</b>	<b>2,300,000</b>
1202*35	எரிபொருள், உராய்வு நீக்கிகள் - அலுவலக வாகனங்கள்	ஒனென சா லெவிசேல - சாடயா லாண	Fuel and Lubricants - Office Vehicles	2,280,000
1202*36	எரிபொருள் - பேருந்து மற்றும் மின்னிறப்பாக்கி	ஒனென புலாண லெலெ லென விடுலென லென ஒனென	Fuel for Passenger Bus & Generator	20,000
<b>1203</b>	<b>சீருடையும் உணவும்</b>	<b>ஈயா லாண சா சீல ஈது</b>	<b>Diets and Uniforms</b>	<b>16,000</b>
1203*41	சீருடை	சீல ஈது	Uniforms	16,000
<b>1205</b>	<b>ஏனையவை</b>	<b>லெனெ</b>	<b>Others</b>	<b>200,000</b>
1205*45	நுகர்வுப் பொருட்கள்	லாவிசேல சாணெ	Consumable Items	200,000
<b>1304</b>	<b>ஏனையவை</b>	<b>லெனெ</b>	<b>Others</b>	<b>200,000</b>
1304*51	இயந்திரம் மற்றும் கணனி உபகரண பராமரிப்பு	லெனெ லெலெல சாணெ லென லெலெல	Maintenance of Machines, Computer Room & Accessories	200,000
<b>1402</b>	<b>தபாலும் தொலைத்தொடர்பும்</b>	<b>தபாலெ லெனெ சா விடுலெ லெலெ லெலெ</b>	<b>Postal and Communication</b>	<b>550,000</b>
1402*70	தொலைத்தொடர்பு - அலுவலகம்	விடுலெ லெலெல - சாடயா லெலெ	Telecommunication - Official	400,000
1402*72	தபாற் கட்டணங்கள்	தபாலெ லெனெ	Postal Charges	150,000
<b>1404</b>	<b>வாடகை, கூலிக்கட்டணம் மற்றும் உள்</b>	<b>லெனெ லெலெ சா லெலெ லெலெ லெலெ லெலெ</b>	<b>Rents, Rates and Local Taxes</b>	<b>500,000</b>
1404*75	கட்டடங்களுக்கான வாடகையும் கூலிக்கட்டணமும்	லெலெலெலெ லெனெ லெலெ லெலெ லெலெ	Rent & Hire charges of Buildings	500,000
<b>1405</b>	<b>ஏனையவை</b>	<b>லெனெ</b>	<b>Others</b>	<b>1,250,000</b>
1405*82	துப்புரவு, சலவைக் கட்டணங்கள்	லெலெலெ லெலெலெ சா லெலெ லெலெலெ லெலெலெ	Cleaning and Laundering Charges	150,000
1405*83	பாதுகாப்பு கட்டணங்கள்	ஈயா லெலெ லெலெலெ	Security Charges	1,100,000
<b>1703</b>	<b>ஏனையவை</b>	<b>லெனெ</b>	<b>Others</b>	<b>950,000</b>
1703*150	வருடாந்த உறுதிப்படுத்தலும் களஞ்சியப்படுத்தலும்	லெலெலெ லெலெலெலெ சா லெலெலெ	Annual Verification & store	150,000
1703*151	பத்திரிகைகள், அச்சிடல் மற்றும் விளம்பரங்கள்	லெலெலெலெ லெலெலெலெ சா லெலெலெலெ	Newspapers, Printing & Advertisement	350,000
1703*153	நலன்புரி	லெலெலெலெ	Welfare	300,000
1703*154	எதிர்பாரா செலவுகள்	லெலெலெ	Incidental	150,000
<b>மொத்த செலவினம்      லெனெலெ லெலெ      Total Expenditure</b>				<b>15,260,000</b>



குறியீடு සංකේත Code	பிரிவு / விடயத்தலைப்பு කාණ්ඩය / වැය විෂය Category / Object Title	2014 உண்மை සත්‍යය Actual	2015 மதிப்பீடு ඇස්තමේන්තුව Estimate	2016 மதிப்பீடு ඇස්තමේන්තුව Estimate
1301	வாகனங்கள் චාලන Vehicles	4,320,247	5,030,000	3,348,000
1302	பொறித்தொகுதி, இயந்திரங்கள் மற்றும் உபகரணங்கள் යන්ත්‍ර හා යන්ත්‍රෝපකරණ Plant, Machinery and Equipment	683,725	1,500,000	650,000
1303	கட்டடங்கள் තොටුනුසිලි Buildings	14,290,046	13,500,000	10,600,000
1304	ஏனையவை වෙනත් Others	319,864	675,000	400,000
14	ஒப்பந்த சேவைகள் ගිවිසුම් ගත සේවා Contractual Services	7,455,778	17,822,000	14,400,000
1402	தபாலும் தொலைத்தொடர்பும் තැපෑලි තාක්ෂණ හා විදුලි සංදේශ සේවා Postal and Communication	548,889	890,000	750,000
1403	மின்சாரமும் நீரும் විදුලිය හා ජලය Electricity and Water	1,698,524	1,850,000	1,400,000
1404	வாடகை, கூலிக்கட்டணம் மற்றும் உள்ளூர் வரிகள் බදු කුලී හා පළාත් පාලන ආයතනවලට ගෙවනු ලබන වටිපනම් සහ බදු Rents, Rates and Local Taxes	1,071,260	1,530,000	1,250,000
1405	ஏனையவை වෙනත් Others	4,137,105	13,552,000	11,000,000
15	மாற்றல்கள் මාරු කිරීම් හා ප්‍රදාන Transfers and Grants	132,520	300,000	280,000
1506	அரசு ஊழியர்களுக்கான சொத்து கடன் வட்டி රාජ්‍ය සේවකයන්ගේ දේපළ ණිය පොලිය Property Loan interest to Public Servants	132,520	300,000	280,000
17	மானியங்கள் மற்றும் ஏனைய மீ.வ.செலவுகள் සහනාධාර හා අනෙකුත් පුනරාවර්තන වියදම් Subsidies and Other Recurrent Expenses	9,958,848	14,531,000	10,800,000
1703	ஏனையவை වෙනත් Others	9,958,848	14,531,000	10,800,000
2	பிரமாண அடிப்படையிலான கொடை උපමාන පාදක ප්‍රදාන Criteria Based Grant (CBG)	3,268,070	0	0
25	ஏனைய மூலதனச் செலவுகள் අනෙකුත් මූලධන වියදම් Other Capital Expenditure	3,268,070	0	0
2501	மீள்கட்டமைப்பு ප්‍රතිව්‍යුහගතකරණය Restructuring	3,268,070	0	0
3	மாகாண குறித்தொதுக்கப்பட்ட அபிவிருத்திக் கொடை පළාත් නිසිවින සංවර්ධන ප්‍රදාන Provincial Specific Development Grant (PSDG)	59,999,115	83,000,000	240,000,000
20	மூல. சொத்துகளின் புனர்தீர்மானமும் விரிவாக்கமும் මූලධන වත්කම් පුනරුත්ථාපනය හා වැඩි දියුණු කිරීම Reha. & Imp. of Capital Assets	14,149,224	0	0
2001	கட்டடங்கள் மற்றும் கட்டமைப்புகள் තොටුනුසිලි හා ඉදිකිරීම් Buildings and Structures	7,149,911	0	0
2002	பொறித்தொகுதி, இயந்திரங்கள் மற்றும் உபகரணங்கள் යන්ත්‍ර හා යන්ත්‍රෝපකරණ Plant, Machinery and Equipment	6,999,313	0	0
21	மூல. சொத்துகளின் கொள்வனவு මූලධන වත්කම් අත්පත් කරගැනීම Acquisition of Capital Assets	25,249,959	57,000,000	124,200,000



குறியீடு கode	பிரிவு / விடயத்தலைப்பு காணியை / வரையிலை Category / Object Title	2014 உண்மை மதிப்பு Actual	2015 மதிப்பீடு அளவீடு Estimate	2016 மதிப்பீடு அளவீடு Estimate
2102	தளபாடமும், அலுவலக உபகரணங்களும் Furniture and Office Equipment	0	2,000,000	5,000,000
2103	பொறித்தொகுதி, இயந்திரங்கள் மற்றும் உபகரணங்கள் Plant, Machinery and Equipment	0	22,000,000	20,000,000
2104	கட்டிடங்கள் மற்றும் கட்டமைப்புகள் Buildings and Structures	8,249,962	21,000,000	69,200,000
2105	காணி மற்றும் காணி மேம்படுத்தல் Lands and Land Improvements	16,999,997	12,000,000	30,000,000
24	திறன் உருவாக்கம் Capacity Building	20,599,932	26,000,000	115,800,000
2401	பயிற்சியும் திறன் அபிவிருத்தியும் Training and Capacity Building	20,599,932	26,000,000	115,800,000
மொத்த செலவினம் Total Expenditure		199,820,139	266,462,000	457,672,000

விடயவாரியங்கள் ரீதியாக செலவினங்களின் தொகுப்பு வரையிலை விவரம் அளவீடு செய்யும் காரணம்  
Summary of Expenditure by Object Detail

ரூபா. ரூ. Rs.

குறியீடு கode	விடயம் / விடயவாரியத் தலைப்பு வரையிலை / வரையிலை விவரம் Object / Object Detail Title	2016 மதிப்பீடு அளவீடு Estimate
1003	ஏனைய படிக்கல்கள் Other Allowances	95,232,000
1003*01	வாழ்க்கைச் செலவுப்படி Cost of Living Allowance (COLA)	34,500,000
1003*03	மொழித் தேர்ச்சிப்படி Language Allowance	70,000
1003*04	இறந்தவர்களுக்கான படி Deceased Persons Allowance	800,000
1003*06	வீதி அபிவிருத்தி, ஊக்குவிப்பு, மேற்பார்வைப்படி RDA, Incentive, Supervising Allowance	110,000
1003*15	விசேடப்படி Special Allowance	14,400,000
1003*19	விடுமுறைக்கான புகையிரத ஆணைச்சீட்டு Holiday warrants	400,000
1003*23	போக்குவரத்துப்படி Transport Allowance	475,000
1003*26	தொலைபேசிப் படி Telephone Allowance	240,000
1003*27	இடைக்காலப் படி Interim Allowance	44,237,000
1202	எரிபொருளும் உராய்வு நீக்கிகளும் Fuel and Lubricants	3,250,000
1202*35	எரிபொருள், உராய்வு நீக்கிகள் - அலுவலக வாகனங்கள் Fuel and Lubricants - Office Vehicles	2,850,000
1202*36	எரிபொருள் - பேருந்து மற்றும் மின்பிறப்பாக்கி Fuel for Passenger Bus & Generator	400,000
1203	சீருடையும் உணவும் Diets and Uniforms	72,000
1203*41	சீருடை Uniforms	72,000
1205	ஏனையவை Others	400,000

குறியீடு சංකේත Code	விடயம் / விடயவிபரத் தலைப்பு වැය විෂය / වැය විෂය විස්තර Object / Object Detail Title			2016 மதிப்பீடு ඇස්තමේන්තුව Estimate
1205*45	நுகர்வுப் பொருட்கள்	பாடுகொடுக்கக்கூடியவை	Consumable Items	400,000
<b>1304</b>	<b>ஏனையவை</b>	<b>பிறவை</b>	<b>Others</b>	<b>400,000</b>
1304*51	இயந்திரம் மற்றும் கணனி உபகரண பராமரிப்பு	பராமரிப்பு, பழுது, மின்னியந்திர களைக்காக்கும் பொருட்கள்	Maintenance of Machines, Computer Room & Accessories	400,000
<b>1402</b>	<b>தொலைத் தொடர்பும்</b>	<b>தொலைத் தொடர்பும்</b>	<b>Postal and Communication</b>	<b>750,000</b>
1402*70	தொலைத்தொடர்பு - அலுவலகம்	தொலைத்தொடர்பு - அலுவலகம்	Telecommunication - Official	675,000
1402*72	தபாற் கட்டணங்கள்	தபாற் கட்டணங்கள்	Postal Charges	75,000
<b>1404</b>	<b>வாடகை, கூலிக்கட்டணம் மற்றும் உள்</b>	<b>வாடகை, கூலிக்கட்டணம் மற்றும் உள்</b>	<b>Rents, Rates and Local Taxes</b>	<b>1,250,000</b>
1404*75	கட்டடங்களுக்கான வாடகையும் கூலிக்கட்டணமும்	வாடகை, கூலிக்கட்டணம்	Rent & Hire charges of Buildings	1,150,000
1404*77	உள்ளூராட்சி சபைகளுக்கான தீர்வைகளும் வரிசீலனும்	உள்ளூராட்சி சபைகளுக்கான தீர்வைகளும் வரிசீலனும்	Rates and Taxes to Local Authorities	100,000
<b>1405</b>	<b>ஏனையவை</b>	<b>பிறவை</b>	<b>Others</b>	<b>11,000,000</b>
1405*82	துப்புரவு, சலவைக் கட்டணங்கள்	துப்புரவு, சலவைக் கட்டணங்கள்	Cleaning and Laundering Charges	1,300,000
1405*83	பாதுகாப்பு கட்டணங்கள்	பாதுகாப்பு கட்டணங்கள்	Security Charges	9,700,000
<b>1703</b>	<b>ஏனையவை</b>	<b>பிறவை</b>	<b>Others</b>	<b>10,800,000</b>
1703*151	பத்திரிகைகள், அச்சிடல் மற்றும் விளம்பரங்கள்	பத்திரிகைகள், அச்சிடல் மற்றும் விளம்பரங்கள்	Newspapers, Printing & Advertisement	70,000
1703*152	பயிற்சியும் பயிலுநருக்கான கொடுப்பனவும்	பயிற்சியும் பயிலுநருக்கான கொடுப்பனவும்	Training & Trainees Allowance	4,000,000
1703*154	எதிர்பாரா செலவுகள்	எதிர்பாரா செலவுகள்	Incidental	6,230,000
1703*175	விவசாயிகளுக்கான பரிசீலகள்	விவசாயிகளுக்கான பரிசீலகள்	Award of Prizes for Farmers	500,000
<b>மொத்த செலவினம்</b>				<b>123,154,000</b>



## மாகாண கால்நடை உற்பத்தி சுகாதாரத் திணைக்களம்

### பணிக்கற்று

பௌதிக, நிதி மற்றும் தொழில் நுட்ப உள்ளீடுகளை பண்ணையாளர்களிற்கு வழங்குவதுடன், கிடைக்கக் கூடிய வளங்களை உச்ச நிலையில் பயன்படுத்தி பண்ணையாளர் மத்தியில் விலங்கு பரிபாலன முறையினை நவீனமயப்படுத்தல் மற்றும் வர்த்தக மயப்படுத்தலினை மேற்கொள்வதன் மூலம் விலங்கு பரிபாலனத்தை மேம்படுத்தி வட மாகாணத்தின் கால்நடை உற்பத்தியில் தன்னிறைவு அடைதல்

### பிரதான தொழிற்பாடுகள்

- ஆரோக்கியமான கால்நடை தொகுதிகளை உருவாக்குதல் மற்றும் விலங்குகள் சட்டங்கள் கால்நடைகள் சார்ந்த கட்டுப்பாட்டு நடைமுறைகளை அமுலாக்குதல்.
- கால்நடை இனங்களுக்கான தரமுயர்த்தல் செயற்பாடுகள் வாயிலாக உற்பத்தி திறன் குறைந்த உள்நாட்டு இன கால்நடைகளின் உற்பத்தி திறனை மேம்படுத்தி உற்பத்தி அதிகரிப்பினை மேற்கொள்ளல்.
- தொடர்ச்சியான கற்பித்தல் செயற்பாடுகளின் ஊடாக கால்நடை பண்ணையாளர்களின் அறிவுத்திறன் விருத்தியை மேற்கொள்ளல்.
- கால்நடை பராமரிப்பு முறைகளின் தரத்தினை மேம்படுத்தல்.
- துறைசார் நிறுவனங்களின் கட்டமைப்பு மற்றும் ஆளுமைகளை விருத்தி செய்து பயனுறு வெளியீடுகளை மேம்படுத்தல்
- திட்டமிடல், ஒருங்கிணைத்தல், கண்காணித்தல், பயன்விளைவறிதல் மற்றும் முன்னேற்றங்களை அறிக்கையிடல்.

## பலாத் சன்தவ திசீபாதன தா சோவா டேபாட்நதேதீதூ

### தேதேவர

சதுபுடாடக தா சாடாரசு அபுரீதீ ருதூரூ பபாத பபு சதீபதீதீ சீவசுபேதீத ததீதீவசுப ரூபீதீ ருடேசா. துதீபுசுப துதர தபீகரசுத கரத ருட சத தாசீபகரசுத கரத ருட சதீவ பாலத துத பூபீத திசீத துதீதீ சபதீத சதீபதீ திசாததச கரதீதீ. துதீதீ. துதூ தா தாசீதீதீ துடேதூ ருடாடீத.

### பூடாத தாடீசதீ

- சீசரூ திதீ தா டேதூலாசீ துலாதத திசீத துதீதீ திரூதீதீதீ சதீவ தததசதீ சீபாபீத திசீத தா சதீவ துதாரடடீத படீததீதீ துசதீதா திசீத.
- டேதீச பபு சதீபதீதீ சாததச துதீதீவ ருசசீ திசீத துதீதீ பபு சதீபதீதீ ப்ரடாசீதாவச துதர துூவீத.
- துதீதீத துதீதீதீ துதீதீ துதீதீ சதீவ துதீபரூ திதீசதீதீதீ துதீதீ துடீதீதீ.
- பபு சதீபதீதீ துதீதீதீதீதீ படீதீதீ ருசசீ திசீத.
- துதா துதீதீ திதீதீதீதீ சடதா துதீதீதீ தாசீதா துடீதீதீ துதீதீ துூவீத.
- சடீதீதீ திசீத, சதீதீதீதீதீதீதீ, திசீதீதீதீ, துதீதீதீதீ தா பூதீதீதீ தாசீதா திசீத.

## Provincial Department of Animal Production and Health

### Mission

Our mission is to provide Physical, Financial and Technical inputs while regulating the usage of available resources to promote modernized and commercialized Animal Husbandry system among the farming community, fairly and equitable manner to reach self sufficiency in Livestock production in Northern Province.

### Key Functions

- Establish a healthy livestock population and take care of the ethic of the animals by enforcing all acts and regulation.
- Increase the productivity of the livestock through improves the genetic quality of the indigenous stock.
- Improve the knowledge of the livestock farmers through continuous education.
- Improve the management system of the livestock.
- Improve the institutional capacity building for better output.
- Planning, co-ordination, monitoring, evaluation and reporting the achievement.

தலைப்பு  
கீழ்க  
Head

432

மாகாண கால்நடை உற்பத்தி சுகாதாரத் திணைக்களம்  
பலான் டீவ் நிர்வாகன னா யோவா டேபார்ட்மென்டு  
Provincial Department of Animal Production and Health

விடயக்குறியீடு ரீதியாக செலவினங்களின் தொகுப்பு வரவ் விவரம் அதுவ் விவரம்  
Summary of Expenditure by Object Code

ரூபி. ரூ. Rs.

குறியீடு கெட் Code	பிரிவு / விடயத்தலைப்பு காண்க / வரவ் விவரம் Category / Object Title	2014 உண்மை வரவ் Actual	2015 மதிப்பீடு அதிகமதிப்பீடு Estimate	2016 மதிப்பீடு அதிகமதிப்பீடு Estimate
1	தொகுதிக் கொடை யாஜிவ் ப்ரதான Block Grant (BG)	138,459,812	155,490,000	207,000,000
10	ஆளுக்குரிய வேதனாதிக்கள் புட்கல பவிக்கி Personal Emoluments	113,381,072	119,979,000	166,200,000
1001	சம்பளமும் கூலியும் வரவ் னா வேதனா Salaries and Wages	63,108,529	68,153,000	68,330,000
1002	மேலதிக வேர, விடுமுறைக் கொடுப்பனவுக்கள் அதிகமதிப்பீடு னா கிப்பாடு வேர வரவ் Overtime and Holiday Payments	817,262	965,000	965,000
1003	ஏனைய ப்ரதான வேதனா வேர Other Allowances	49,455,281	50,861,000	96,905,000
11	பிரயாணக் செலவு கண்க் விவரம் Travelling Expenses	1,482,704	2,460,000	4,950,000
1101	உள்நாட்டு பிரயாணம் கண்க் விவரம் - டேக்கி Travelling - Domestic	1,482,704	2,460,000	4,950,000
12	வழங்கல்கள் புரவ் Supplies	6,960,894	11,337,000	12,666,000
1201	காக்கிநாதிக்களும் அலுவலக வே.பொருட்களும் பிபி புரவ் னா கண்க் விவரம் Stationery and Office Requisites	1,472,262	2,030,000	2,900,000
1202	எரிபொருளும் உராய்வு நீக்கிகளும் Fuel and Lubricants	3,221,427	4,648,000	4,750,000
1203	சீருடையும் உணவும் பாசல பான னா கிபி வரவ் Diets and Uniforms	96,000	2,779,000	1,856,000
1204	மருந்து வழங்கல்கள் வேரவ் புரவ் Medical Supplies	1,699,763	1,000,000	2,000,000
1205	ஏனையவை வேர Others	389,684	540,000	880,000
1206	இயந்திர, இலத்திரனியல் பொருட்கள் பண்க் விவரம் னா விடுபு ருபகக் Mechanical and Electrical Goods	81,758	340,000	280,000
13	பராமரிப்பு செலவினக்கள் கண்க் விவரம் Maintenance Expenditure	8,232,092	5,210,000	6,300,000
1301	வாகனக்கள் பான Vehicles	3,879,760	3,230,000	3,730,000
1302	பொறித்தொகுதி, இயந்திரக்கள் மற்றும் உபகரணக்கள் பண்க் னா பண்க் விவரம் Plant, Machinery and Equipment	681,934	840,000	1,030,000
1303	கட்டடக்கள் கொண்கி Buildings	3,670,398	1,140,000	1,540,000
14	ஒப்பந்த சேவைக்கள் கிபிபிபி கண்க் விவரம் Contractual Services	5,821,258	13,279,200	13,028,000
1401	பொக்குவரத்து பான Transport	48,759	37,000	62,000
1402	தபாலும் தொலைத்தொடர்பும் புரவ் னா விடுபு பண்க் விவரம் Postal and Communication	2,007,764	3,005,200	2,150,000
1403	மின்சாரமும் நீரும் விடுபு னா ப்ரவ் Electricity and Water	1,723,454	2,540,000	2,488,000
1404	வாடகை, கூலிக்கட்டணம் மற்றும் உள்ளூர் வரிகள் பிபி கிபி னா ப்ரவ் பான கண்க் விவரம் Rents, Rates and Local Taxes	119,960	1,370,000	750,000
1405	ஏனையவை வேர Others	1,921,321	6,327,000	7,578,000

குறியீடு சென்னை Code	பிரிவு / விடயத்தலைப்பு காணொலி / பரீட்சை Category / Object Title	2014 உண்மை பண்பு Actual	2015 மதிப்பீடு ඇස්තමේන්තුව Estimate	2016 மதிப்பீடு ඇස්තමේන්තුව Estimate
15	மாற்றல்கள் தொகுதி கிடைக்கல் Transfers and Grants	435,231	595,000	520,000
1506	அரசு ஊழியர்களுக்கான சொத்து கடன் வட்டி பண்பு தொகுதி கிடைக்கல் Property Loan interest to Public Servants	435,231	595,000	520,000
17	மானியங்கள் மற்றும் ஏனைய மீ.வ.செலவுகள் சமகாலமாக அல்லது தொடர்ச்சியாக Subsidies and Other Recurrent Expenses	2,146,561	2,629,800	3,336,000
1703	ஏனையவை Others	2,146,561	2,629,800	3,336,000
2	பிரமாண அடிப்படையிலான கொடை பிரமாண கொடை Criteria Based Grant (CBG)	6,999,770	1,000,000	6,000,000
20	மூல. சொத்துகளின் புனர்திருமானமும் விரிவாக்கமும் உடனடி விலை மீட்டும் பண்பு தொகுதி கிடைக்கல் Reha. & Imp. of Capital Assets	6,899,770	0	2,000,000
2003	வாகனங்கள் Vehicles	0	0	1,000,000
2004	ஏனையவை Others	6,899,770	0	1,000,000
21	மூல. சொத்துகளின் கொள்வனவு உடனடி விலை மீட்டும் பண்பு தொகுதி கிடைக்கல் Acquisition of Capital Assets	100,000	1,000,000	4,000,000
2102	தளபடமும், அலுவலக உபகரணங்களும் பண்பு தொகுதி கிடைக்கல் Furniture and Office Equipment	100,000	1,000,000	2,500,000
2103	பொறித்தொகுதி, இயந்திரங்கள் மற்றும் உபகரணங்கள் பண்பு தொகுதி கிடைக்கல் Plant, Machinery and Equipment	0	0	1,500,000
3	மாகாண குறித்தொதுக்கப்பட்ட அபிவிருத்திக் கொடை பிராந்திய சிறப்பு வளர்ச்சி கொடை Provincial Specific Development Grant (PSDVG)	28,753,956	42,000,000	111,000,000
20	மூல. சொத்துகளின் புனர்திருமானமும் விரிவாக்கமும் உடனடி விலை மீட்டும் பண்பு தொகுதி கிடைக்கல் Reha. & Imp. of Capital Assets	26,763,916	36,000,000	105,680,000
2001	கட்டிடங்கள் மற்றும் கட்டமைப்புகள் பண்பு தொகுதி கிடைக்கல் Buildings and Structures	20,767,151	17,000,000	34,160,000
2002	பொறித்தொகுதி, இயந்திரங்கள் மற்றும் உபகரணங்கள் பண்பு தொகுதி கிடைக்கல் Plant, Machinery and Equipment	0	8,700,000	30,100,000
2004	ஏனையவை Others	5,996,765	10,300,000	41,420,000
21	மூல. சொத்துகளின் கொள்வனவு உடனடி விலை மீட்டும் பண்பு தொகுதி கிடைக்கல் Acquisition of Capital Assets	1,990,040	6,000,000	5,320,000
2102	தளபடமும், அலுவலக உபகரணங்களும் பண்பு தொகுதி கிடைக்கல் Furniture and Office Equipment	1,990,040	6,000,000	5,320,000
மொத்த செலவினம்		174,213,538	198,490,000	324,000,000

தலைப்புக்கள் ரீதியாக பதவியினர் தொகுப்பு கிடைக்கல் அளவு கார்ட்டு உண்மை வரம்பு  
Summary of Cadre by Head

இல நா. NO	சேவை மட்டம் சேவை மட்டம் Service Level	அனுமதிக்கப்பட்ட அனுமதி Approved	2015 மதிப்பீடு ඇස්තමේන්තුව Estimate	2016 மதிப்பீடு ඇස්තමේන්තුව Estimate
4	சீனியர் மட்டம் சேவை மட்டம் Senior Level	104	46	76
3	முன்றாம் மட்டம் தர்தர மட்டம் Tertiary Level	7	5	6
2	இரண்டாம் மட்டம் தர்தர மட்டம் Secondary Level	214	95	94
1	ஆரம்ப மட்டம் முதலாம் மட்டம் Primary Level	238	157	169
மொத்தம்		563	303	345

நிதி மூலங்கள் ரீதியாக செலவினங்களின் தொகுப்பு ஆல ஆலாசு அதுவ பீசடீ சாராங்கை  
Summary of EXpenditure by Source of Finance

ரூபா. ரூ. Rs.

குறியீடு கொடை Code	பிரிவு / விடயத்தலைப்பு காணீடு / வர பீசடீ Category / Object Title	2014 உண்மை சந்தா Actual	2015 மதிப்பீடு அடீதமீனது Estimate	2016 மதிப்பீடு அடீதமீனது Estimate
1	தொகுதிக் கொடை சாஓடுகை முடான Block Grant (BG)	138,459,812	155,490,000	207,000,000
2	பிரமாண அடிப்படையிலான கொடை ரூபமான சாடகை முடான Criteria Based Grant (CBG)	6,999,770	1,000,000	6,000,000
3	மாகாண குறித்தொதுக்கப்பட்ட அபிவிருத்திக் கொடை சலான தீசீடுகை சாடீடுகை முடான Provincial Specific Development Grant (PSDG)	28,753,956	42,000,000	111,000,000
மொத்த செலவினம் ஆடீ பீசடீ		<b>Total Expenditure</b>	<b>174,213,538</b>	<b>198,490,000</b>
			<b>198,490,000</b>	<b>324,000,000</b>

விடயக்குறியீடு ரீதியாக செலவினங்களின் தொகுப்பு ஆல பீசடீ அதுவ பீசடீ சாராங்கை  
Summary of Expenditure by Category

ரூபா. ரூ. Rs.

குறியீடு கொடை Code	பிரிவு / விடயத்தலைப்பு காணீடு / வர பீசடீ Category / Object Title	2014 உண்மை சந்தா Actual	2015 மதிப்பீடு அடீதமீனது Estimate	2016 மதிப்பீடு அடீதமீனது Estimate
1	தொகுதிக் கொடை சாஓடுகை முடான Block Grant (BG)	138,459,812	155,490,000	207,000,000
10	ஆளுக்குரிய வேதனாதிக்கள் முடான சீசடீ Personal Emoluments	113,381,072	119,979,000	166,200,000
11	பிரமாணச் செலவு கணீடு பீசடீ Travelling Expenses	1,482,704	2,460,000	4,950,000
12	வழங்கல்கள் சுடீசடீ Supplies	6,960,894	11,337,000	12,666,000
13	பிரமாணச் செலவினங்கள் கணீடு பீசடீ Maintenance Expenditure	8,232,092	5,210,000	6,300,000
14	ஒப்பந்த சேவைகள் கணீடு கணீடு Contractual Services	5,821,258	13,279,200	13,028,000
15	மாற்றல்கள் சாடீ கணீடு சா ஓடுகை Transfers and Grants	435,231	595,000	520,000
17	மாகாணங்கள் மற்றும் ஏனைய மீ.வ.செலவுகள் சந்தாசாடீ சா அதுவது முடான சாடீ பீசடீ Subsidies and Other Recurrent Expenses	2,146,561	2,629,800	3,336,000
2	பிரமாண அடிப்படையிலான கொடை ரூபமான சாடகை முடான Criteria Based Grant (CBG)	6,999,770	1,000,000	6,000,000
20	மூல. சொத்துகளின் புனரீமைமும் விரீவாக்கமும் ஆடீகை கணீடு சந்தாசாடீ சா சாடீ ரீசடீ கணீடு Reha. & Imp. of Capital Assets	6,899,770	0	2,000,000
21	மூல. சொத்துகளின் கொள்வனவு ஆடீகை கணீடு சந்தாசாடீ சா கணீடு Acquisition of Capital Assets	100,000	1,000,000	4,000,000
3	மாகாண குறித்தொதுக்கப்பட்ட அபிவிருத்திக் கொடை சலான தீசீடுகை சாடீடுகை முடான Provincial Specific Development Grant (PSDG)	28,753,956	42,000,000	111,000,000
20	மூல. சொத்துகளின் புனரீமைமும் விரீவாக்கமும் ஆடீகை கணீடு சந்தாசாடீ சா சாடீ ரீசடீ கணீடு Reha. & Imp. of Capital Assets	26,763,916	36,000,000	105,680,000
21	மூல. சொத்துகளின் கொள்வனவு ஆடீகை கணீடு சந்தாசாடீ சா கணீடு Acquisition of Capital Assets	1,990,040	6,000,000	5,320,000
மொத்த செலவினம் ஆடீ பீசடீ		<b>Total Expenditure</b>	<b>174,213,538</b>	<b>198,490,000</b>
			<b>198,490,000</b>	<b>324,000,000</b>



தலைப்பு கீழ்க்க Head	432	மாகாண கால்நடை உற்பத்தி சுகாதாரத் திணைக்களம் පළාත් සත්ව නිෂ්පාදන හා සෞඛ්‍ය දෙපාර්තමේන්තුව Provincial Department of Animal Production and Health
நிகழ்ச்சித்திட்டம் வகைப்பாடு Programme	03	மாகாண நிர்வாகம் පළාත් පරිපාලනය Provincial Administration
கருத்திட்டம் வகைப்பாடு Project	02	பொது நிர்வாகமும் நிதியும் සෞඳ්‍ය පරිපාලනය හා මූල්‍ය General Administration & Finance

**விடயக்குறியீடு ரீதியாக செலவினங்களின் தொகுப்பு வகை விவரம் அல்லது விவரம்**  
**Summary of Expenditure by Object Code**

ரூபா. ரூ. Rs.

குறியீடு Code	பிரிவு / விடயத்தலைப்பு காணியை / வகை விவரம் Category / Object Title	2014 உண்மை සත්‍යය Actual	2015 மதிப்பீடு අගයනමේන්තුව Estimate	2016 மதிப்பீடு අගයනමේන්තුව Estimate
1	தொகுதிக் கொடை සාමූහික පුදාන Block Grant (BG)	40,213,646	40,390,000	54,150,000
10	ஆளுக்குரிய வேதனாதிகள் පුද්ගල පඩිතඩි Personal Emoluments	30,517,728	30,137,000	41,450,000
1001	சம்பளமும் கூலியும் වැටුප් හා වෙනත Salaries and Wages	16,901,262	16,956,000	17,411,000
1002	மேலதிக நேர, விடுமுறைக் கொடுப்பனவுகள் අතිකාල හා නිවාඩු දින වැටුප් Overtime and Holiday Payments	449,878	450,000	450,000
1003	ஏனைய படிக்க වෙනත් දීමනා Other Allowances	13,166,588	12,731,000	23,589,000
11	பிரயாணச் செலவு ගමන් වියදම් Travelling Expenses	403,305	450,000	440,000
1101	உள்நாட்டு பிரயாணம் ගමන් වියදම් - දේශීය Travelling - Domestic	403,305	450,000	440,000
12	வழங்கல்கள் සපයීම් Supplies	2,493,258	2,802,000	2,912,000
1201	காகிதாதிகளும் அலுவலக தே.பொருட்களும் ලිපි ද්‍රව්‍ය හා කාර්යාලීය අවශ්‍යතා Stationery and Office Requisites	819,070	850,000	1,000,000
1202	எரிபொருளும் உராய்வு நீக்கிகளும் ඉන්ධන හා ලීනියම් තෙල් Fuel and Lubricants	1,437,610	1,600,000	1,500,000
1203	சீருடையும் உணவும் හනාප පාන හා තිල ඇඳුම් Diets and Uniforms	52,000	52,000	52,000
1205	ஏனையவை වෙනත් Others	159,569	200,000	300,000
1206	இயந்திர, இலத்திரனியல் பொருட்கள் යන්ත්‍රෝපකරණ හා විදුලි උපකරණ Mechanical and Electrical Goods	25,009	100,000	60,000
13	பராமரிப்பு செலவினங்கள் නඩත්තු වියදම් Maintenance Expenditure	3,991,050	1,800,000	2,500,000
1301	வாகனங்கள் වාහන Vehicles	1,188,346	1,000,000	1,500,000
1302	பொறித்தொகுதி, இயந்திரங்கள் மற்றும் உபகரணங்கள் යන්ත්‍ර හා යන්ත්‍රෝපකරණ Plant, Machinery and Equipment	513,276	500,000	500,000
1303	கட்டிடங்கள் ගොඩනැගිලි Buildings	2,289,428	300,000	500,000

குறியீடு கode	பிரிவு / விடயத்தலைப்பு காணொலி / வடய விசய Category / Object Title	2014 உண்மை சகயச Actual	2015 மதிப்பீடு அடித்தமீன்து Estimate	2016 மதிப்பீடு அடித்தமீன்து Estimate
14	ஒப்பந்த சேகவைகள் கிசிசுமி கய சேவா Contractual Services	2,402,953	4,645,000	5,592,000
1401	பேகக்குவரத்து சுலகை Transport	1,000	5,000	10,000
1402	தபாலும் தொலைத்தொடர்பும் கூடூல் கயசு கய சிசூல் சகடூல் சேவா Postal and Communication	826,183	1,000,000	600,000
1403	மின்சாரமும் நீரும் சிசூல் கய சூல் Electricity and Water	552,406	640,000	642,000
1404	வாடகை, கூலிக்கட்டணம் மற்றும் உள்ளூர் வரிகள் வூடூல் கய சூல் கய சூல் கய சூல் கய சூல் கய சூல் Rents, Rates and Local Taxes	12,500	1,000,000	540,000
1405	ஏகையவை கெகை Others	1,010,864	2,000,000	3,800,000
15	மாற்றல்கள் கூடூல் கிசிசி கய சூல் Transfers and Grants	200,618	205,000	150,000
1506	அரசு கழியர்களுக்குகான சூலத்து கட்டன் வட்டி கூடூல் சேககைகளை சேககை கய சூல் சூல் Property Loan interest to Public Servants	200,618	205,000	150,000
17	மாளியங்கள் மற்றும் ஏகைய மீ.வ.செலவுகள் சககைகூடூல் கய சூல் சூல் சூல் சூல் சூல் Subsidies and Other Recurrent Expenses	204,734	351,000	1,106,000
1703	ஏகையவை கெகை Others	204,734	351,000	1,106,000
2	பிரமாண அடிப்படையிலான கககை சூல் சூல் சூல் சூல் சூல் சூல் Criteria Based Grant (CBG)	100,000	1,000,000	4,000,000
21	மூல். சூலத்துகளின் கககைவனவு சூல் சூல் சூல் சூல் சூல் சூல் Acquisition of Capital Assets	100,000	1,000,000	4,000,000
2102	தகபாடமும், அலுவலக உபகரணங்களும் கககை கககை கககை கககை கககை Furniture and Office Equipment	100,000	1,000,000	2,500,000
2103	பூலித்தககை, இயந்திரங்கள் மற்றும் உபகரணங்கள் சூல் கய சூல் சூல் சூல் சூல் சூல் Plant, Machinery and Equipment	0	0	1,500,000
மககை சேலவினம்		40,313,646	41,390,000	58,150,000

விடயவிபரங்கள் ரீதியாக சேலவினங்களின் தொகுப்பு வடய விசய விசூல் சூல் சூல் சூல் சூல் சூல்  
Summary of Expenditure by Object Detail

ரூபா. ரூ. Rs.

குறியீடு கode	விடயம் / விடயவிபரத் தலைப்பு வடய விசய / வடய விசய விசூல் Object / Object Detail Title	2016 மதிப்பீடு அடித்தமீன்து Estimate
1003	ஏகைய படிகள் கெகை சூல் Other Allowances	23,589,000
1003*01	வாழ்க்கைச் சேலவுப்படி சூல் சூல் சூல் சூல் Cost of Living Allowance (COLA)	7,300,800
1003*02	உபசரணப்படி சூல் சூல் சூல் Entertainment Allowance	9,000
1003*03	மூலித் தேர்ச்சிப்படி கககை சூல் Language Allowance	109,720
1003*04	இறந்தவர்களுக்குகான படி சூல் சூல் சூல் சூல் சூல் சூல் Deceased Persons Allowance	1,359,200
1003*14	நிர்வாகப்படி சூல் சூல் சூல் சூல் Administration Allowance	820,800
1003*15	விசேடப்படி சூல் சூல் சூல் சூல் Special Allowance	3,506,157

குறியீடு கொடுக்கப்பட்ட Code	விடயம் / விடயவிபரத் தலைப்பு வரிய விவரம் / வரிய விவர விவரம் Object / Object Detail Title	2016 மதிப்பீடு ඇස්තමේන්තුව Estimate		
1003*19	விடுமுறைக்கான புகைப்பிடிக்க ஆணைச்சீட்டு	விடுமுறை விடுதலை	Holiday warrants	667,323
1003*26	தொலைபேசிப் படி	தொலைபேசி அனுமதி	Telephone Allowance	456,000
1003*27	இடைக்காலப் படி	அனுமதி அனுமதி	Interim Allowance	9,360,000
<b>1202</b>	<b>எரிபொருளும் உராய்வு நீக்கிகளும்</b>	<b>உலர்ந்த தண்ணீர்</b>	<b>Fuel and Lubricants</b>	<b>1,500,000</b>
1202*35	எரிபொருள், உராய்வு நீக்கிகள் - அலுவலக வாகனங்கள்	உலர்ந்த தண்ணீர் - காப்பாற்றல் வாகனங்கள்	Fuel and Lubricants - Office Vehicles	1,500,000
<b>1203</b>	<b>சீருடைபும் உணவு</b>	<b>உணவு உணவு</b>	<b>Diets and Uniforms</b>	<b>52,000</b>
1203*41	சீருடை	சீருடை	Uniforms	52,000
<b>1205</b>	<b>ஏனையவை</b>	<b>ஏனையவை</b>	<b>Others</b>	<b>300,000</b>
1205*45	நுகர்வுப் பொருட்கள்	பாதுகாப்பு பொருட்கள்	Consumable Items	300,000
<b>1402</b>	<b>தபாலும் தொலைத்தொடர்பும்</b>	<b>தபால் தபால்</b>	<b>Postal and Communication</b>	<b>600,000</b>
1402*70	தொலைத்தொடர்பு - அலுவலகம்	தொலைத்தொடர்பு - அலுவலகம்	Telecommunication - Official	500,000
1402*72	தபால் கட்டணங்கள்	தபால் கட்டணங்கள்	Postal Charges	100,000
<b>1404</b>	<b>வாடகை, கூலிக்கட்டணம் மற்றும் உள்</b>	<b>வாடகை, கூலிக்கட்டணம் மற்றும் உள்</b>	<b>Rents, Rates and Local Taxes</b>	<b>540,000</b>
1404*75	கட்டிடங்களுக்கான வாடகையும் கூலிக்கட்டணமும்	வாடகை மற்றும் கூலிக்கட்டணம்	Rent & Hire charges of Buildings	540,000
<b>1405</b>	<b>ஏனையவை</b>	<b>ஏனையவை</b>	<b>Others</b>	<b>3,800,000</b>
1405*82	துப்புரவு, சலவைக் கட்டணங்கள்	துப்புரவு, சலவைக் கட்டணங்கள்	Cleaning and Laundering Charges	200,000
1405*83	பாதுகாப்பு கட்டணங்கள்	பாதுகாப்பு கட்டணங்கள்	Security Charges	3,600,000
<b>1703</b>	<b>ஏனையவை</b>	<b>ஏனையவை</b>	<b>Others</b>	<b>1,106,000</b>
1703*150	வருடாந்த உறுதிப்படுத்தலும் கள்ளச்செய்யப்படுத்தலும்	வருடாந்த உறுதிப்படுத்தலும் கள்ளச்செய்யப்படுத்தலும்	Annual Verification & store	33,000
1703*151	பத்திரிகைகள், அச்சிடல் மற்றும் விளம்பரங்கள்	பத்திரிகைகள், அச்சிடல் மற்றும் விளம்பரங்கள்	Newspapers, Printing & Advertisement	113,000
1703*152	பயிற்சியும் பயிலுநருக்கான கொடுப்பனவும்	பயிற்சியும் பயிலுநருக்கான கொடுப்பனவும்	Training & Trainees Allowance	624,000
1703*153	நலன்புரி	நலன்புரி	Welfare	36,000
1703*154	எதிர்பாரா செலவுகள்	எதிர்பாரா செலவுகள்	Incidental	300,000
<b>மொத்த செலவினம்</b>			<b>Total Expenditure</b>	<b>31,487,000</b>

தலைப்பு கீழ்க்க Head	432	மாகாண கால்நடை உற்பத்தி சுகாதாரத் திணைக்களம் பலான் டன்வ் கிஷ்பாடன கா டோவா டேபார்க்மேன்ருவ Provincial Department of Animal Production and Health
நிகழ்ச்சித்திட்டம் புடிபுபுபு Programme	45	கால்நடை அபிவிருத்தி படு டிபிபன் டிபிபுபு Live Stock Development
கருத்திட்டம் பாபாபிபு Project	04	கால்நடை சுகாதாரம், விரிவாக்கம், ஆய்வு, இனவிருத்தி, கல்வி, மற்றும் பயிற்சிபடு பன்வ் டோவா. பாபிபு. பிபிபு. டேர் கிபிபு. டோபுபுபு கா படுபுபு Animal Health, Extension, Research, Breeding, Edu. & Training

**விடயக்குறியீடு ரீதியாக செலவினங்களின் தொகுப்பு வடய பிபுபு அபுபு பிபுபு டோபுபு**  
**Summary of Expenditure by Object Code**

ரூபா. ரூ. Rs.

குறியீடு புபுபு Code	பிரிபு / விடயத்தலைப்பு பாபிபு / படு பிபுபு Category / Object Title	2014 உண்மை புபுபு Actual	2015 மதிப்பீடு புபுபுபு Estimate	2016 மதிப்பீடு புபுபுபு Estimate
1	தொகுதிக்கு கபாபு பாபுபுபு படுபு Block Grant (BG)	96,348,653	112,030,000	148,424,000
10	ஆளுக்குறிய வேதனாபிபு படுபுபு பிபுபு Personal Emoluments	81,507,218	87,458,000	121,424,000
1001	சம்பளபுபு கூலிபு படுபு கா பிபுபு Salaries and Wages	45,462,643	49,808,000	49,582,000
1002	மேலபிபு நேர், விடுமுறைக்கு கபாபுபுபுபு படுபுபு கா பிபுபு படுபு Overtime and Holiday Payments	356,906	500,000	500,000
1003	ஏபுபுபு படுபு படுபுபு படுபு Other Allowances	35,687,669	37,150,000	71,342,000
11	பிரபுபுபு செலபு படுபு பிபுபு Travelling Expenses	1,079,399	2,000,000	4,500,000
1101	உள்நாட்டு பிரபுபுபு படுபு பிபுபு - டேபு Travelling - Domestic	1,079,399	2,000,000	4,500,000
12	வபுபுபுபு படுபுபு Supplies	4,344,622	8,323,000	9,550,000
1201	காபிபுபுபுபுபு அபுபுபுபு படுபுபுபு கா படுபுபுபு Stationery and Office Requisites	599,542	1,100,000	1,800,000
1202	படுபுபுபுபுபு உபுபுபுபு படுபுபுபு கா படுபுபுபு Fuel and Lubricants	1,774,283	3,000,000	3,200,000
1203	படுபுபுபுபு உபுபுபுபு படுபுபுபு கா படுபுபுபு Diets and Uniforms	44,000	2,723,000	1,800,000
1204	படுபுபுபுபு வபுபுபுபு படுபுபுபு படுபுபுபு Medical Supplies	1,699,763	1,000,000	2,000,000
1205	ஏபுபுபுபுபு படுபுபுபு Others	171,210	300,000	550,000
1206	படுபுபுபுபு, படுபுபுபுபுபு படுபுபுபுபுபு கா படுபுபுபுபு Mechanical and Electrical Goods	55,824	200,000	200,000
13	படுபுபுபுபு செலபிபுபு படுபுபுபு பிபுபு Maintenance Expenditure	4,224,842	3,300,000	3,700,000
1301	வாபுபுபுபு படுபுபுபு Vehicles	2,687,514	2,200,000	2,200,000
1302	படுபுபுபுபுபுபு, படுபுபுபுபுபு படுபுபுபுபுபு கா படுபுபுபுபுபு Plant, Machinery and Equipment	156,358	300,000	500,000
1303	கட்டுபுபுபு படுபுபுபுபு Buildings	1,380,970	800,000	1,000,000
14	படுபுபுபுபு செலபிபு படுபுபுபுபு படுபுபு Contractual Services	3,071,378	8,417,000	6,720,000
1401	படுபுபுபுபுபு படுபுபுபு Transport	47,759	30,000	50,000
1402	படுபுபுபுபுபுபுபு படுபுபுபுபுபுபு கா படுபுபுபுபு Postal and Communication	1,160,735	1,950,000	1,520,000

குறியீடு கode	பிரிவு / விடயத்தலைப்பு காண்பிய / වැය විෂය Category / Object Title	2014 உண்மை සත්‍යය Actual	2015 மதிப்பீடு ඇස්තමේන්තුව Estimate	2016 மதிப்பீடு ඇස්තමේන්තුව Estimate
1403	மின்சாரமும் நீரும் විදුලිය හා ජලය Electricity and Water	1,117,315	1,800,000	1,750,000
1404	வாடகை, கூலிக்கட்டணம் மற்றும் உள்ளூர் வரிகள் බදු කුලී හා පළාත් පාලන ආයතනවලට වෙවනු ලබන වටිපනම් සහ බදු Rents, Rates and Local Taxes	107,460	360,000	200,000
1405	ஏனையவை වෙනත් Others	638,109	4,277,000	3,200,000
15	மாற்றல்கள் මාරු කිරීම් හා ප්‍රදාන Transfers and Grants	234,613	350,000	350,000
1506	அரசு ஊழியர்களுக்கான சொத்து கடன் வட்டி රාජ්‍ය සේවකයන්ගේ දේපල ණය වොලිය Property Loan interest to Public Servants	234,613	350,000	350,000
17	மானியங்கள் மற்றும் ஏனைய மீ.வ.செலவுகள் සහනාධාර හා අනෙකුත් පුනரාවර්තන වියදම් Subsidies and Other Recurrent Expenses	1,886,581	2,182,000	2,180,000
1703	ஏனையவை වෙනත් Others	1,886,581	2,182,000	2,180,000
2	பிரமாண அடிப்படையிலான கொடை ලපමන පාදක ප්‍රදාන Criteria Based Grant (CBG)	6,899,770	0	2,000,000
20	மூல. சொத்துகளின் புனர்தீர்மானமும் விரிவாக்கமும் මූලධන වත්කම් පුනරුත්ථාපනය හා වැඩි දියුණු කිරීම Reha. & Imp. of Capital Assets	6,899,770	0	2,000,000
2003	வாகனங்கள் වාහන Vehicles	0	0	1,000,000
2004	ஏனையவை වෙනත් Others	6,899,770	0	1,000,000
3	மாகாண குறித்தொதுக்கப்பட்ட அபிவிருத்திக் கொடை පළාත් කිසිවින සංවර්ධන ප්‍රදාන Provincial Specific Development Grant (PSDG)	28,753,956	42,000,000	111,000,000
20	மூல. சொத்துகளின் புனர்தீர்மானமும் விரிவாக்கமும் මූලධන වත්කම් පුනරුත්ථාපනය හා වැඩි දියுණු කිරීම Reha. & Imp. of Capital Assets	26,763,916	36,000,000	105,680,000
2001	கட்டடங்கள் மற்றும் கட்டமைப்புகள் ගොඩනැගිලි හා ඉදිකිරීම් Buildings and Structures	20,767,151	17,000,000	34,160,000
2002	பொறித்தொகுதி, இயந்திரங்கள் மற்றும் உபகரணங்கள் පන්තූ හා යන්ත්‍රෝපකරණ Plant, Machinery and Equipment	0	8,700,000	30,100,000
2004	ஏனையவை වෙනත් Others	5,996,765	10,300,000	41,420,000
21	மூல. சொத்துகளின் கொள்வனவு මූලධන වත්කම් අත්පත් කරගැනීම Acquisition of Capital Assets	1,990,040	6,000,000	5,320,000
2102	தளபடமும், அலுவலக உபகரணங்களும் ගෘහ හාණිව සහ කාර්යාලීය උපකරණ Furniture and Office Equipment	1,990,040	6,000,000	5,320,000
மொத்த செலவினம்      මුළු වත්තුව      Total Expenditure		132,002,379	154,030,000	261,424,000

விடயவிபரங்கள் ரீதியாக செலவினங்களின் தொகுப்பு வுய விசய விස්තரச අනුව වියදම් සාරාංශය

Summary of Expenditure by Object Detail

රුපු. රු Rs.

குறியீடு கode	விடயம் / விடயவிபரத் தலைப்பு වැය විෂය / වැය විෂය විස්තර Object / Object Detail Title	2016 மதிப்பீடு ඇස්තමේන්තුව Estimate
1003	ஏனைய படிக்கள்      වෙනත් දීමනා      Other Allowances	71,342,000
1003*01	வாழ்க்கைச் செலவுப்படி      ජීවන වියදම් දීමනා      Cost of Living Allowance (COLA)	23,325,000
1003*03	மொழித் தேர்ச்சிப்படி      භාෂා දීමනා      Language Allowance	162,000
1003*14	நிர்வாகப்படி      පරිපාලන දීමනා      Administration Allowance	5,530,000
1003*15	விசேடப்படி      විශේෂ දීමනා      Special Allowance	10,639,000

குறியீடு சංකேත Code	விடயம் / விடயவிபரத் தலைப்பு වැය විෂය / වැය විෂය විස්තර Object / Object Detail Title	2016 மதிப்பீடு ඇස්තමේන්තුව Estimate		
1003*19	விடுமுறைக்கான புகையிரத அடிக்கட்டு	விடுமுறை தீர்மானம்	Holiday warrants	300,000
1003*26	தொலைபேசிப் படி	தொலைபேசி அனுமதி	Telephone Allowance	1,626,000
1003*27	இடைக்காலப் படி	அனுமதி அனுமதி	Interim Allowance	29,760,000
<b>1202</b>	எரிபொருளும் உராய்வு நீக்கிகளும்	ஊன்மது கா லீகிமி லை	<b>Fuel and Lubricants</b>	<b>3,200,000</b>
1202*35	எரிபொருள், உராய்வு நீக்கிகள் - அலுவலக வாகனங்கள்	ஊன்மது கா லீகிமிலை - காட்டி	Fuel and Lubricants - Office Vehicles	3,200,000
<b>1203</b>	சீருடையும் உணவும்	ஊன்மது கா கா லீகிமி	<b>Diets and Uniforms</b>	<b>1,800,000</b>
1203*40	உணவு	ஊன்மது	Diets	1,700,000
1203*41	சீருடை	கிடை	Uniforms	100,000
<b>1205</b>	ஏனையவை	பிற	<b>Others</b>	<b>550,000</b>
1205*45	புகர்வுப் பொருட்கள்	பாதிக்கப்பட்ட பொருட்கள்	Consumable Items	550,000
<b>1402</b>	தபாலும் தொலைத்தொடர்பும்	தபால் அனுமதி கா லீகிமி	<b>Postal and Communication</b>	<b>1,520,000</b>
1402*70	தொலைத்தொடர்பு - அலுவலகம்	லீகிமி - காட்டி	Telecommunication - Official	1,400,000
1402*72	தபால் கட்டணங்கள்	தபால் அனுமதி	Postal Charges	120,000
<b>1404</b>	வாடகை, கூலிக்கட்டணம் மற்றும் உள்	வடிகாட்டி கா பட்டி	<b>Rents, Rates and Local Taxes</b>	<b>200,000</b>
1404*75	கட்டிடங்களுக்கான வாடகையும் கூலிக்கட்டணமும்	வாடகை கா லீகிமி	Rent & Hire charges of Buildings	200,000
<b>1405</b>	ஏனையவை	பிற	<b>Others</b>	<b>3,200,000</b>
1405*83	பாதுகாப்பு கட்டணங்கள்	ஊன்மது	Security Charges	2,455,000
1405*84	ஒப்பந்த கொடுப்பனவுகள்	கிடை	Contractual Payment	745,000
<b>1703</b>	ஏனையவை	பிற	<b>Others</b>	<b>2,180,000</b>
1703*150	வருடாந்த உறுதிப்படுத்தலும் களஞ்சியப்படுத்தலும்	பாதிக்கப்பட்ட பொருட்கள்	Annual Verification & store	187,000
1703*151	பத்திரிகைகள், அச்சிடல் மற்றும் விளம்பரங்கள்	பத்திரிகை கா லீகிமி	Newspapers, Printing & Advertisement	380,000
1703*152	பயிற்சியும் பயிற்சிக்கான கொடுப்பனவும்	பயிற்சியும்	Training & Trainees Allowance	1,289,000
1703*153	நலன்புரி	பயிற்சியும்	Welfare	108,000
1703*154	எதிர்பாரா செலவுகள்	பிற	Incidental	216,000
<b>மொத்த செலவினம்</b>			<b>Total Expenditure</b>	<b>83,992,000</b>

தலைப்பு கிடைப்பு Head	432	மாகாண கால்நடை உற்பத்தி சுகாதாரத் திணைக்களம் பலான் டன்வ நிச்சபாடக ஹ ஸோவா டேபார்ட்மென்டுவ Provincial Department of Animal Production and Health
நிகழ்ச்சித்திட்டம் வட்டிவட்டி Programme	56	ஆராய்ச்சிகளும் அபிவிருத்தியும் (பொருளாதார விவகாரங்கள் சார்ந்தவை) பர்சென்டல் ஹ டிவலப்மென்டுவ Research and Development (Related to Economic Affairs Sector)
கருத்திட்டம் வாசாசாசா Project	03	கல்வியும் பயிற்சியும் டிவலப்மென்டுவ ஹ டிவலப்மென்டுவ Education & Training

**விடயக்குறியீடு ரீதியாக செலவினங்களின் தொகுப்பு வட்டிவட்டி டிவலப்மென்டுவ டிவலப்மென்டுவ**  
**Summary of Expenditure by Object Code**

ரூபா. ரூ. Rs.

குறியீடு கிடைப்பு Code	பிரிவு / விடயத்தலைப்பு கிடைப்பு / வட்டிவட்டி Category / Object Title	2014 உண்மை வட்டிவட்டி Actual	2015 மதிப்பீடு டிவலப்மென்டுவ Estimate	2016 மதிப்பீடு டிவலப்மென்டுவ Estimate
1	தொகுதிக் கோடை வட்டிவட்டி Block Grant (BG)	1,897,513	3,070,000	4,426,000
10	ஆளுக்குரிய வேதனாதிகள் டிவலப்மென்டுவ Personal Emoluments	1,356,126	2,384,000	3,326,000
1001	சம்பளமும் கூலியும் வட்டிவட்டி ஹ வேதனாதிகள் Salaries and Wages	744,624	1,389,000	1,337,000
1002	மேலதிக நேர, விடுமுறைக் கோடுப்பனவுகள் டிவலப்மென்டுவ ஹ வட்டிவட்டி Overtime and Holiday Payments	10,478	15,000	15,000
1003	ஏனைய பட்டிகள் வேதனாதிகள் Other Allowances	601,024	980,000	1,974,000
11	பிரயாணச் செலவு வட்டிவட்டி Travelling Expenses	0	10,000	10,000
1101	உள்நாட்டு பிரயாணம் வட்டிவட்டி - டிவலப்மென்டுவ Travelling - Domestic	0	10,000	10,000
12	வழங்கல்கள் டிவலப்மென்டுவ Supplies	123,014	212,000	204,000
1201	காகிதாதிக்களும் அலுவலக தே.பொருட்களும் டிவலப்மென்டுவ ஹ வட்டிவட்டி Stationery and Office Requisites	53,650	80,000	100,000
1202	எரிபொருளும் உராய்வு நிக்கிகளும் டிவலப்மென்டுவ ஹ டிவலப்மென்டுவ Fuel and Lubricants	9,534	48,000	50,000
1203	சீருடையும் உணவும் வட்டிவட்டி ஹ வட்டிவட்டி Diets and Uniforms	0	4,000	4,000
1205	ஏனையவை வேதனாதிகள் Others	58,905	40,000	30,000
1206	இயந்திர, இலத்திரனியல் பொருட்கள் வட்டிவட்டி ஹ வட்டிவட்டி Mechanical and Electrical Goods	925	40,000	20,000
13	பராமரிப்பு செலவினங்கள் வட்டிவட்டி Maintenance Expenditure	16,200	110,000	100,000
1301	வாகனங்கள் வட்டிவட்டி Vehicles	3,900	30,000	30,000

குறியீடு சംකේත Code	பிரிவு / விடயத்தலைப்பு කාණ්ඩය / වැය විෂය Category / Object Title	2014 உண்மை සත්‍යය Actual	2015 மதிப்பீடு ඇස්තමේන්තුව Estimate	2016 மதிப்பீடு ඇස්තමේන්තුව Estimate	
1302	பொறித்தொகுதி. இயந்திரங்கள் மற்றும் உபகரணங்கள் යන්ත්‍ර හා යන්ත්‍රෝපකරණ Plant, Machinery and Equipment	12,300	40,000	30,000	
1303	கட்டிடங்கள் ගොඩනැගිලි Buildings	0	40,000	40,000	
14	ஒப்பந்த சேவைகள் ගිවිසුම් ගත සේවා Contractual Services	346,927	217,200	716,000	
1401	போக்குவரத்து ප්‍රවාහන Transport	0	2,000	2,000	
1402	தபாலும் தொலைத்தொடர்பும் තැපෑල ගාස්තු හා විදුලි සංදේශ සේවා Postal and Communication	20,846	55,200	30,000	
1403	மின்சாரமும் நீரும் විදුලිය හා ජලය Electricity and Water	53,733	100,000	96,000	
1404	வாடகை, கூலிக்கட்டணம் மற்றும் உள்ளூர் வரிகள் බදු කුලී හා පළාත් පාලන ආයතනවලට ගෙවනු ලබන වටිනාම් සහ බදු Rents, Rates and Local Taxes	0	10,000	10,000	
1405	ஏனையவை වෙනත් Others	272,348	50,000	578,000	
15	மாற்றல்கள் මාරු කිරීම් හා ප්‍රදාන Transfers and Grants	0	40,000	20,000	
1506	அரசு ஊழியர்களுக்கான சொத்து கடன் வட்டி පාලන සේවකයන්ගේ දේපළ ණය පොලිය Property Loan interest to Public Servants	0	40,000	20,000	
17	மானியங்கள் மற்றும் ஏனைய மீ.வ.செலவுகள் සහනාධාර හා අනෙකුත් පුනරාවර්ථන වියදම් Subsidies and Other Recurrent Expenses	55,246	96,800	50,000	
1703	ஏனையவை වෙනත් Others	55,246	96,800	50,000	
மொத்த செலவினம் මුළු වැය		Total Expenditure	1,897,513	3,070,000	4,426,000

விடயவிபரங்கள் ரீதியாக செலவினங்களின் தொகுப்பு வැய் விசய விස්තරය අනුව වියදම් සාරාංශය  
Summary of Expenditure by Object Detail

රුපා. රු Rs.

குறியீடு සංකේත Code	விடயம் / விடயவிபரத் தலைப்பு වැය විෂය / වැය විෂය විස්තර Object / Object Detail Title	2016 மதிப்பீடு ඇස්තමේන්තුව Estimate
1003	ஏனைய படிக்கள் වෙනත් දීමනා Other Allowances	1,974,000
1003*01	வாழ்க்கைச் செலவுப்படி ජීවන වියදම් දීමනා Cost of Living Allowance (COLA)	561,600
1003*03	மொழித் தேர்ச்சிப்படி නාභා දීමනා Language Allowance	9,540
1003*14	நிர்வாகப்படி පරිපාලන දීමනා Administration Allowance	93,600
1003*15	விசேடப்படி විශේෂ දීමනා Special Allowance	267,420
1003*19	விடுமுறைக்கான புகையிரத ஆணைச்சீட்டு නිවාඩුදින දීමනා Holiday warrants	291,840
1003*26	தொலைபேசிப் படி දුරකථන දීමනා Telephone Allowance	30,000



குறியீடு கொடை Code	விடயம் / விடயவிவரத் தலைப்பு விய விவரம் / விய விவர விவரம் Object / Object Detail Title	2016 மதிப்பீடு ஏதெனெனென Estimate
1003*27	இடைக்காலப் படி ஏனெனெனென	Interim Allowance 720,000
1202	எரிபொருளும் உராய்வு நீக்கிகளும் ஏனெனெனென	Fuel and Lubricants 50,000
1202*35	எரிபொருள், உராய்வு நீக்கிகள் - அலுவலக வாகனங்கள் ஏனெனெனென - காப்பா வாகன	Fuel and Lubricants - Office Vehicles 50,000
1203	சீருடையும் உணவும் ஏனெனெனென	Diets and Uniforms 4,000
1203*41	சீருடை ஏனெனெனென	Uniforms 4,000
1205	ஏனெனெனென ஏனெனெனென	Others 30,000
1205*45	நுகர்வுப் பொருட்கள் ஏனெனெனென	Consumable Items 30,000
1402	தபாலும் தொலைத்தொடர்பும் ஏனெனெனென	Postal and Communication 30,000
1402*70	தொலைத்தொடர்பு - அலுவலகம் ஏனெனெனென	Telecommunication - Official 25,000
1402*72	தபாற் கட்டணங்கள் ஏனெனெனென	Postal Charges 5,000
1404	வாடகை, கூலிக்கட்டணம் மற்றும் உள் ஏனெனெனென	Rents, Rates and Local Taxes 10,000
1404*75	கட்டடங்களுக்கான வாடகையும் கூலிக்கட்டணமும் ஏனெனெனென	Rent & Hire charges of Buildings 10,000
1405	ஏனெனெனென ஏனெனெனென	Others 578,000
1405*82	துப்புரவு, சலவைக் கட்டணங்கள் ஏனெனெனென	Cleaning and Laundering Charges 176,000
1405*83	பாதுகாப்பு கட்டணங்கள் ஏனெனெனென	Security Charges 402,000
1703	ஏனெனெனென ஏனெனெனென	Others 50,000
1703*150	வருடாந்த உறுதிப்படுத்தலும் கள்ளிப்படுத்தலும் ஏனெனெனென	Annual Verification & store 5,500
1703*151	பத்திரிகைகள், அச்சிடல் மற்றும் விளம்பரங்கள் ஏனெனெனென	Newspapers, Printing & Advertisement 15,000
1703*152	பயிற்சியும் பயிலுநருக்கான கொடுப்பனவும் ஏனெனெனென	Training & Trainees Allowance 20,000
1703*153	நலன்புரி ஏனெனெனென	Welfare 5,000
1703*154	எதிர்பாரா செலவுகள் ஏனெனெனென	Incidental 4,500
மொத்த செலவினம் ஏனெனெனென		Total Expenditure 2,726,000

## மாகாண நீர்ப்பாசனத் திணைக்களம்

### பணிக்கூற்று

வடமாகாண நீர்ப்பாசன திணைக்களத்தின் குறிக்கோளானது நீடித்திருக்கக்கூடிய நீர்ப்பாசன வசதிகளை ஏற்படுத்தியும் வெள்ளத்தடுப்பினையும், கழிவு வாய்க்கால்களையும், உப்புநீர் தடுப்பு அணைகளையும் புனரமைத்தும், மாகாணத்திலுள்ள ஆற்று நீர் படுக்கைகளை பராமரித்தும் தேவையான சகல வசதிகளையும் ஏற்படுத்திக்கொடுத்தல்

### பிரதான தொழிற்பாடுகள்

- நீர்ப்பாசனம், கால்வாய் வெள்ளத்தடுப்பு மற்றும் உவர்நீர்தடுப்பு போன்றவற்றில் நிலைத்து நிற்கக்கூடிய வசதிகளை வழங்குவதில் நீர்ப்பாசன உத்தியோகத்தர்களின் உதவிகளை காலத்திற்கு காலம் நிச்சயப்படுத்துதல்.
- உயர்வருமானத்தை ஈட்டக்கூடிய வகையில் ஊக்குவிப்பு விவசாயத்தில் விளைச்சலின் தன்மையை மாற்றுதல்/மாற்றியமைத்தல்.
- புதிய பொருத்தமான நீர்சேமிப்பு தொழிற்பாடுகளை தெரிவு செய்து பின்பற்றுதல்.
- நிலக்கீழ் நீரிணை மீள் நிரப்பும் வீதத்தை அதிகரித்தல்.
- விவசாயத்துக்கு பயன்படும் நிலக்கீழ் நீரின் நுகர்வை சீர்படுத்தல்.
- நீர்விரயமாதல், கடல் நீர் உட்புகுதல், நீர்மாசடைதல் போன்றவற்றிலிருந்து நிலக்கீழ் நீர் வளத்தினைப் பாதுகாத்தல்.
- தற்போது செயற்பாட்டிலுள்ள திட்டங்களை அதன் வடிவமைப்பிற்குரிய செயல்திறன் மட்டத்தில் செயற்படுவதற்கான இயங்கு நிலையை முன்னேற்றுதல்.
- நீர்ப்பாசனம், கால்வாய் அமைப்பு, வெள்ளக்கட்டுப்பாடு மற்றும் உவர்நீர் தடுப்பு திட்டங்களில் இருக்கின்ற நிலைமையை அதற்கென வடிவமைக்கப்பட்ட செயல்திறன் மட்டத்தில் செயற்படுத்தற்கேற்ற வகையில் முன்னேற்றுதல்.
- இயங்கு நிலையிலுள்ள திட்டங்களை அதன் உரிய வடிவமைப்பு செயல்திறன் மட்டத்தில் இயங்கச்செய்யும் வகையில் உரிய வேலைச்சூழலை ஏற்படுத்திக் கொடுத்தல்.
- நீர்ப்பாசனம், கால்வாய் அமைப்பு, வெள்ளக்கட்டுப்பாடு மற்றும் உவர்நீர் தடுப்பு திட்டங்களின் வசதிகளை இலகுவில் அடையக்கூடிய வகையில் வழிவகைகளை ஏற்படுத்துதல்.
- விவசாய நோக்கம், தேவைப்பாடுகள் ஏனைய துறைகளுக்கிடையில் நீர்வளத்தை பங்கிடும் வகையில் நீர்வளத்தினை விருத்தி செய்தல்.
- வெள்ளத்தினால் பாதிக்கக்கூடிய தாழ் நிலப்பிரதேசங்களை விவசாயத்துறைக்கும் தேவைப்பாடுடைய மற்றைய துறைகளுக்கும் பயிர்ச்செய்கை மேற்கொள்ளக்கூடிய வகையில் தகுதியாக்குதல்.
- விவசாய துறைக்கும் மற்றும் ஏனைய துறைக்கும் பங்களிக்கும் வகையில் தாழ் நிலத்தரையை வெள்ளத்திலிருந்து பாதுகாத்தல்.
- விவசாயத்துறைக்கும் மற்றும் ஏனைய துறைக்கும் பங்களிக்கும் வகையில் உவர் நீர் புகுந்த தாழ் நில படுகை பகுதிகளை பயிர்ச்செய்கை மேற்கொள்ளத்தக்க வகையில் தகுதிப்படுத்தல்.
- நீர்ப்பாசன திணைக்களத்தில் நடைமுறைப்படுத்தும் திறனை விருத்தி செய்தல்.
- நீர்ப்பாசன திட்டத்தில் பங்குபற்றும் முகாமைத்துவத்தை நடைமுறைப்படுத்தும் வகையில் பொறுப்புக்களையும், அதிகாரங்களையும் பயனாளிகளுக்கு (கமக்கார அமைப்பு) வழங்குதல்.
- விவசாய அமைப்புகளின் செயற்பாடுகளில் வழிகாட்டுதலையும் கண்காணிப்பினையும் மேற்கொள்ளல்.
- தற்போது இருக்கின்ற இடைவெளிகளை பூர்த்தி செய்யும் வகையில் விவசாய நிறுவனங்களின் உயர்வுக்கு ஏற்ற வகையில் தேவையான அறிவினையும், திறனையும் உயர்த்துதல்.
- விவசாயத்திற்கான நீர்ப்பயன்பாட்டிற்கு உரிய வரியை விதித்தல்.
- உரிய உற்சாகமுடலின் மூலம் பணியாளர்களை ஊக்குவித்தல்.
- வினைத்திறமை, தனித்துவம், கணக்களிதன்மை ஆகியவற்றை நிச்சயப்படுத்திக் கொள்ளுதல்.
- குடியியல்சார் வேலைத்திட்டங்களில் தரத்தையும் நியமத்தையும் பேணுதல்/உறுதிசெய்தல்

## පළාත් වාට්‍යමාර්ග දෙපාර්තමේන්තුව

### මෙහෙවර

පළාතේ ඇති ගංගා දෝණි යෝජනා ක්‍රමය කළමනාකරණය කිරීම තුළින් තිරසාර වාට්‍ය මාර්ග පහසුකම් ඇති කිරීම, ගංවතුර වලක්වා ගැනීම, ජලාපවහන හා ලුණු වතුර නවත්වා ගැනීමේ වේලි සුනරුත්ථාපනය කරමින් අවශ්‍ය සියළු පහසුකම් ලබා දීම.

### ප්‍රධාන කාර්යයන්

- තිරසාර වාට්‍ය මාර්ග කටයුතු, ජලාපවහන, ගංවතුර වලක්වා ගැනීම හා ලුණු වතුර වලක්වා ගැනීම ආදී කටයුතු වලදී වාට්‍ය මාර්ග නිලධාරීන්ගේ උපකාරයන් කලින් කලට තහවුරු කර ගැනීම.
- ඉහළ ආදායම් ඉපයීමේ කාර්යක්ෂම කටයුතු දිරිගැන්වීමට බෝග විවිධාංගීකරණය කිරීම.
- නව යෝග්‍ය ජලය ඉතුරු කිරීමේ තාක්ෂණය හඳුනාගෙන අනුගමනය කිරීම.
- ගුණ ජලය ප්‍රතිසුරණය කිරීමේ ප්‍රතිශතය වැඩි කිරීම.
- කාර්යක්ෂමයට උපයෝගී කරගන්නා ගුණ ජල පරිගෝඡනය ක්‍රමවත් කිරීම.
- ජලය අපතේ යාම, මුහුදු ජලය ඇතුළු වීම මගින් ජලය අපවිත්‍ර වීම ආදියෙන් ගුණ ජල සම්පත ආරක්ෂා කර ගැනීම.
- දැනට ක්‍රියාත්මක වන වැඩසටහන් එහි සැලසුමට අදාළ කාර්යසාධන මට්ටම ලගාකරගැනීම සඳහා අවශ්‍ය පහසුකම් වැඩිදියුණු කිරීම.
- වාට්‍ය මාර්ග කටයුතු, ජලාපවහන, ගං වතුර වලක්වා ගැනීම හා ලුණු වතුර වලක්වා ගැනීම ආදී වැඩ සටහන් වල පවතින තත්වය එයටම සකස් කරන ලද කාර්යසාධන මට්ටමින් ක්‍රියාත්මක කළ හැකි අයුරින් දියුණු කිරීම.
- ක්‍රියාත්මක තත්වයේ පවතින වැඩසටහන් එහි සැලසුම් කරන ලද කාර්යසාධන මට්ටම ලගාකර ගැනීම සඳහා නිසි ක්‍රියා වාතාවරණයක් ඇති කර දීම.
- වාට්‍ය මාර්ග කටයුතු, ජලාපවහන, ගං වතුර වලක්වා ගැනීම හා ලුණු වතුර වලක්වා ගැනීම ආදී වැඩ සටහන් වලට පහසුවෙන් ලගාවීමේ ප්‍රවේශයන් ඇති කිරීම.
- කාර්යක්ෂම අංශය හා අනෙක් තරගකාරී අංශයන් අතර බෙදා දෙන ලද ජල සම්පත සංවර්ධනය කිරීම.
- කාර්යක්ෂම අංශය හා අනෙක් තරගකාරී අංශයන් අතර බෙදා දෙන ලද වතුරට යට වන පහත් බිම් ප්‍රදේශයන් බෙරාගැනීම.
- කාර්ය ක්‍ෂේත්‍රයට හා අනෙක් ක්‍ෂේත්‍රයන්ට දායක විය හැකි අයුරෙන් පහත් බිම් ප්‍රදේශ ගං වතුරෙන් ආරක්ෂා කිරීම.
- කාර්ය ක්‍ෂේත්‍රයට හා අනෙක් ක්‍ෂේත්‍රයන්ට දායක වන අයුරෙන් ලුණු වතුර ගැලු පහත් බිම් ප්‍රදේශ හෝග වගාවේ නියැලිය හැකි අයුරෙන් සුදුසු තත්වයකට පත් කිරීම.
- වාට්‍යමාර්ග දෙපාර්තමේන්තුවේ කාර්යක්ෂමතාවය වර්ධනය කිරීම.
- වාට්‍යමාර්ග යෝජනා ක්‍රමයේ සහගාමිත්ව කළමනාකරණය ක්‍රියාත්මක වන අයුරෙන් වගකීම් හා බලතල ප්‍රතිලාභිත්වට (ගොවි සමිති) ලබා දීම.
- ගොවි සමිති ක්‍රියාකාරකම් මගපෙන්වීමේ හා අධීක්ෂණයෙහි නිරතවීම.

## Provincial Department of Irrigation

### Mission

Mission of the Northern Provincial Irrigation Department is providing sustainable irrigation, flood control, drainage and salt water exclusion facilities by managing the schemes in Provincial River basins.

### Key Functions

- Ensuring timely assistance of irrigation department staff in providing sustainable irrigation, drainage, Flood control and salt water exclusion facilities.
- Crop diversification to high income yielding intensive agriculture.
- Adoption of new appropriate water saving technology.
- Increasing the rate of Groundwater recharge.
- Regulating agriculture groundwater consumption.
- Protecting groundwater resource from being exhausted or being polluted by sea water intrusion.
- Improving mobility to facilitate recovery of underperforming schemes to their original designed performance level.
- Improving the conditions of the existing Irrigation, Drainage, Flood Control and Salt Water Exclusion Schemes to original designed performance level
- Promoting Conducive Working Environment to facilitate recovery of underperforming schemes to their original designed performance level.
- Facilitating easy accessibility to Irrigation, Drainage, Flood Control and Salt Water Exclusion Schemes
- Developing water resources to be shared between agriculture sector and other competitive sectors.
- Reclaiming inundated low lying lands to be shared between agriculture sector and other competitive sectors.
- Protecting low lying lands from floods to be shared between agriculture sector and other competitive sectors.
- Reclaiming salt water intruded low lying lands to be shared between agriculture sector and other competitive sectors.
- Building implementing Capacity of Irrigation Department
- Vesting powers and responsibilities to beneficiaries (FO) for participatory management in Irrigation Schemes
- Monitoring & Guiding FO's activities



விடயக்குறியீடு ரீதியாக செலவினங்களின் தொகுப்பு வரவு விலை அனுபவ வியாதி சாராணம்  
Summary of Expenditure by Object Code

ரூபா. ரூ. Rs.

குறியீடு கணை Code	பிரிவு / விடயத்தலைப்பு காணிடம் / வரவு விலை Category / Object Title	2014 உண்மை கணம் Actual	2015 மதிப்பீடு அடித்தமேன்மை Estimate	2016 மதிப்பீடு அடித்தமேன்மை Estimate
1	தொகுதிக்க கொடை பாஊகிக ப்ரஊ Block Grant (BG)	242,636,851	267,016,000	310,000,000
10	ஆளுக்கூரிய வேதனாதிகள் புரீதல பவிதவி Personal Emoluments	134,164,574	136,309,000	181,500,000
1001	சம்பளமும் கூலியும் புரீதல ஂ பஊக Salaries and Wages	72,763,744	72,773,000	72,666,000
1002	மேலதிக நேர, விடுமுறைக்க கொடுப்பனவுகள் சுவிதல ஂ கிவாஊ ஊ ப்ரஊ Overtime and Holiday Payments	2,503,308	3,521,000	2,500,000
1003	ஏனைய பஊகள் பஊக Other Allowances	58,897,522	60,015,000	106,334,000
11	பிரயாணச் செலவு அனை வியாதி Travelling Expenses	3,245,660	4,600,000	4,000,000
1101	உள்நாட்டு பிரயாணம் அனை வியாதி - ஊகிய Travelling - Domestic	3,126,968	4,600,000	4,000,000
1102	வெளிநாட்டு பிரயாணம் அனை வியாதி - விஊகிய Travelling - Foreign	118,692	0	0
12	வழங்கல்கள் ஊபவித Supplies	5,659,383	9,300,800	7,800,000
1201	காகிதாதிகளும் அலுவலக தே.பொருட்களும் லீலி ஊக ஂ காகிதாலக ஊகணை Stationery and Office Requisites	1,680,071	2,750,000	2,750,000
1202	எரிபொருளும் உராய்வு நக்கிகளும் ஊகணை ஂ ஊகிய கை Fuel and Lubricants	3,473,785	5,700,000	4,200,000
1203	சீருதையும் உணவும் காகித ஂக ஂ கி ஊக Diets and Uniforms	108,000	156,000	155,000
1205	ஏனையவை பஊக Others	146,653	275,000	275,000
1206	இயந்திர, இலத்திரனியல் பொருட்கள் பனைஊகணை ஂ விஊகி ஊகணை Mechanical and Electrical Goods	250,874	419,800	420,000
13	புராமரிப்பு செலவினங்கள் அனைமை வியாதி Maintenance Expenditure	92,227,741	94,850,000	99,850,000
1301	வாகனங்கள் பஊக Vehicles	2,783,013	4,500,000	4,500,000
1302	பொறித்தொகுதி, இயந்திரங்கள் மற்றும் உபகரணங்கள் பனைஊக ஂ பனைஊகணை Plant, Machinery and Equipment	182,729	350,000	350,000
1303	கட்டடங்கள் கஊகணை Buildings	12,320,996	15,000,000	15,000,000
1304	ஏனையவை பஊக Others	76,941,003	75,000,000	80,000,000
14	ஒப்பந்த சேவைகள் கிவிஊகி அனைமை Contractual Services	6,713,416	19,301,200	15,000,000
1402	தபாலும் தொலைத்தொடர்பும் அடிஊகி அனைமை ஂ விஊகி பனைஊக Postal and Communication	696,018	1,300,000	1,000,000
1403	மின்சாரமும் நீரும் விஊகி ஂ பஊக Electricity and Water	961,791	1,700,000	1,700,000
1404	வாடகை, கூலிக்கட்டணம் மற்றும் உள்நாட்டு வரிகள் அடிஊகி ஂ பஊகி பஊகி பஊகி பஊகி பஊகி பஊகி Rents, Rates and Local Taxes	180,135	800,000	300,000

குறியீடு கode	பிரிவு / விடயத்தலைப்பு காணொலி / වැය විෂය Category / Object Title	2014 உண்மை සත්‍යය Actual	2015 மதிப்பீடு ඇස්තමේන්තුව Estimate	2016 மதிப்பீடு ඇස්තමේන්තුව Estimate
1405	ஏனையவை වෙනත් Others	4,875,472	15,501,200	12,000,000
15	மாற்றல்கள் මාරු කිරීම් හා ප්‍රදාන Transfers and Grants	320,117	455,000	380,000
1505	சந்தா அங்கத்துவ மற்றும் பங்களிப்பு பணம் සමාදාම සහ දායක මුදල් Subscriptions and Contributions Fee	27,880	55,000	30,000
1506	அரசு ஊழியர்களுக்கான சொத்து கடன் வட்டி රාජ්‍ය සේවකයන්ගේ දේපළ ණය පොලිය Property Loan interest to Public Servants	292,237	400,000	350,000
17	மானியங்கள் மற்றும் ஏனைய மீ.வ.செலவுகள் සහනාධාර හා අනෙකුත් පුනරාවර්ධන වියදම් Subsidies and Other Recurrent Expenses	305,960	2,200,000	1,470,000
1703	ஏனையவை වෙනත් Others	305,960	2,200,000	1,470,000
2	பிரமாண அடிப்படையிலான கொடை උපමාන පාදක ප්‍රදාන Criteria Based Grant (CBG)	1,905,000	1,000,000	3,000,000
20	மூல. சொத்துகளின் புனர்நிர்மாணமும் விரிவாக்கமும் මූලික වත්කම් පුනරුත්ථාපනය හා වැඩි දියුණු කිරීම Reha. & Imp. of Capital Assets	0	0	250,000
2002	பொறித்தொகுதி. இயந்திரங்கள் மற்றும் உபகரணங்கள் යන්ත්‍ර හා යන්ත්‍රෝපකරණ Plant, Machinery and Equipment	0	0	250,000
21	மூல. சொத்துகளின் கொள்வனவு මූලික වත්කම් අත්පත් කරගැනීම Acquisition of Capital Assets	1,905,000	1,000,000	2,750,000
2102	தளபடமும், அலுவலக உபகரணங்களும் තැන මාණ්ඩ සහ කාර්යාලීය උපකරණ Furniture and Office Equipment	1,905,000	1,000,000	2,750,000
3	மாகாண குறித்தொதுக்கப்பட்ட அபிவிருத்திக் கொடை පළාත් නිසිවික සංවර්ධන ප්‍රදාන Provincial Specific Development Grant (PSDG)	67,000,000	42,000,000	55,000,000
20	மூல. சொத்துகளின் புனர்நிர்மாணமும் விரிவாக்கமும் මූලික වත්කම් පුනරුත්ථාපනය හා වැඩි දියுණු කිරීම Reha. & Imp. of Capital Assets	67,000,000	42,000,000	55,000,000
2004	ஏனையவை වෙනත් Others	67,000,000	42,000,000	55,000,000
மொத்த செலவினம் මුළු එකතුව Total Expenditure		311,541,851	310,016,000	368,000,000

தலைப்புக்கள் ரீதியாக பதவியினர் தொகுப்பு கீழ்க்கண்ட அறிவு கார்ட்டை உள்மடல் காட்டும்  
Summary of Cadre by Head

இல අං. NO	சேவை மட்டம் සේවා මට්ටම Service Level	அனுமதிக்கப்பட்ட අනුමත Approved	2015 மதிப்பீடு ඇස්තමේන්තුව Estimate	2016 மதிப்பீடு ඇස්තමේන්තුව Estimate
4	சிரேஷ்ட மட்டம் ජ්‍යෙෂ්ඨ මට්ටම Senior Level	25	21	19
3	மூன்றாம் மட்டம் තෘතීයික මට්ටම Tertiary Level	16	3	3
2	இரண்டாம் மட்டம் ද්විතීක මට්ටම Secondary Level	227	152	144
1	ஆரம்ப மட்டம் ප්‍රාථමික මට්ටම Primary Level	247	221	227
மொத்தம் එකතුව Total		515	397	393

**நிதி மூலங்கள் ரீதியாக செலவினங்களின் தொகுப்பு ஆல் ஆலாகுடி அனுல விடரூமி ஸாரூங்குடி**  
**Summary of Expenditure by Source of Finance**

ரூபா. ரூ. Rs.

குறியீடு கூங்கு Code	பிரிவு / விடயத்தலைப்பு கூங்கு / விடய விடய Category / Object Title	2014 உண்மை கூங்கு Actual	2015 மதிப்பு அனுலவிடய Estimate	2016 மதிப்பு அனுலவிடய Estimate
1	தொகுதி கூங்கு கூங்கு Block Grant (BG)	242,636,851	267,016,000	310,000,000
2	பிரமாண அனுலவிடயவிடய கூங்கு ரூங்கு காரூங்கு Criteria Based Grant (CBG)	1,905,000	1,000,000	3,000,000
3	மாக்கூங்கு குறித்தொகுதி கூங்கு கூங்கு Provincial Specific Development Grant (PSDG)	67,000,000	42,000,000	55,000,000
<b>மொத்த செலவினம்</b>		<b>311,541,851</b>	<b>310,016,000</b>	<b>368,000,000</b>

**விடயக்குறியீடு ரீதியாக செலவினங்களின் தொகுப்பு விடய விடய அனுல விடரூமி ஸாரூங்குடி**  
**Summary of Expenditure by Category**

ரூபா. ரூ. Rs.

குறியீடு கூங்கு Code	பிரிவு / விடயத்தலைப்பு கூங்கு / விடய விடய Category / Object Title	2014 உண்மை கூங்கு Actual	2015 மதிப்பு அனுலவிடய Estimate	2016 மதிப்பு அனுலவிடய Estimate
1	தொகுதி கூங்கு கூங்கு Block Grant (BG)	242,636,851	267,016,000	310,000,000
10	ஆளுகூங்கு விடயவிடய கூங்கு Personal Emoluments	134,164,574	136,309,000	181,500,000
11	பிரமாண செலவு கூங்கு Travelling Expenses	3,245,660	4,600,000	4,000,000
12	விடயவிடய கூங்கு Supplies	5,659,383	9,300,800	7,800,000
13	பிரமாண செலவு கூங்கு Maintenance Expenditure	92,227,741	94,850,000	99,850,000
14	ஒருபுற கூங்கு கூங்கு Contractual Services	6,713,416	19,301,200	15,000,000
15	மாற்றுக்கூங்கு கூங்கு Transfers and Grants	320,117	455,000	380,000
17	மாணியக்கூங்கு கூங்கு Subsidies and Other Recurrent Expenses	305,960	2,200,000	1,470,000
2	பிரமாண அனுலவிடயவிடய கூங்கு ரூங்கு காரூங்கு Criteria Based Grant (CBG)	1,905,000	1,000,000	3,000,000
20	மூல. கூங்கு கூங்கு Reha. & Imp. of Capital Assets	0	0	250,000
21	மூல. கூங்கு கூங்கு Acquisition of Capital Assets	1,905,000	1,000,000	2,750,000
3	மாக்கூங்கு குறித்தொகுதி கூங்கு கூங்கு Provincial Specific Development Grant (PSDG)	67,000,000	42,000,000	55,000,000
20	மூல. கூங்கு கூங்கு Reha. & Imp. of Capital Assets	67,000,000	42,000,000	55,000,000
<b>மொத்த செலவினம்</b>		<b>311,541,851</b>	<b>310,016,000</b>	<b>368,000,000</b>



தலைப்பு கீழ்க Head	433	மாகாண நீர்ப்பாசனத் திணைக்களம் பலாந் வாரிசைத் திணைக்களம் Provincial Department of Irrigation
நிகழ்ச்சித்திட்டம் வகைப்படுத்தல் Programme	43	நீர்ப்பாசனம் மற்றும் நீர் முகாமைத்துவம் வாரிசைத் திணைக்களம் Irrigation & Water Management
கருத்திட்டம் வகைப்படுத்தல் Project	04	நீர்ப்பாசனம் வாரிசைத் திணைக்களம் Irrigation

**விடயக்குறியீடு ரீதியாக செலவினங்களின் தொகுப்பு வகை வகை அடிப்படையில் விவரம்**  
**Summary of Expenditure by Object Code**

ரூபா. ரூ. Rs.

குறியீடு கொடுக்கல் Code	பிரிவு / விடயத்தலைப்பு கொடுக்கல் / வகை வகை Category / Object Title	2014 உண்மை வகை Actual	2015 மதிப்பீடு அடிப்படையில் Estimate	2016 மதிப்பீடு அடிப்படையில் Estimate
1	தொகுதிக்கொடை பகுதிக்கொடை Block Grant (BG)	242,636,851	267,016,000	310,000,000
10	ஆளுகிறிய வேதனாதிகள் புத்தக பதிகம் Personal Emoluments	134,164,574	136,309,000	181,500,000
1001	சம்பளமும் கூலியும் வழியும் அல்லது வேலை Salaries and Wages	72,763,744	72,773,000	72,666,000
1002	மேலதிக நேர, விடுமுறைக் கொடுப்பனவுகள் ஒயர்தை அல்லது விடுமுறை Overtime and Holiday Payments	2,503,308	3,521,000	2,500,000
1003	ஏனைய படிக்கல் வேலை நேரம் Other Allowances	58,897,522	60,015,000	106,334,000
11	பிரயாணச் செலவு அடிப்படையில் Travelling Expenses	3,245,660	4,600,000	4,000,000
1101	உள்நாட்டு பிரயாணம் அடிப்படையில் - தேசிய Travelling - Domestic	3,126,968	4,600,000	4,000,000
1102	வெளிநாட்டு பிரயாணம் அடிப்படையில் - தேசிய Travelling - Foreign	118,692	0	0
12	வழங்கல்கள் பகுதிக்கொடை Supplies	5,659,383	9,300,800	7,800,000
1201	காகிதாதிகளும் அலுவலக தே.பொருட்களும் பகுதிக்கொடை அல்லது Stationery and Office Requisites	1,680,071	2,750,000	2,750,000
1202	எரிபொருளும் உராய்வு நீர்நீர்நீர் Fuel and Lubricants	3,473,785	5,700,000	4,200,000
1203	சீருடையும் உணவும் உணவு அல்லது Diets and Uniforms	108,000	156,000	155,000
1205	ஏனையவை Others	146,653	275,000	275,000
1206	இயந்திர, இலத்திரனியல் பொருட்கள் பகுதிக்கொடை அல்லது Mechanical and Electrical Goods	250,874	419,800	420,000
13	பராமரிப்பு செலவினங்கள் அடிப்படையில் Maintenance Expenditure	92,227,741	94,850,000	99,850,000
1301	வாகனங்கள் Vehicles	2,783,013	4,500,000	4,500,000
1302	பொறித்தொகுதி, இயந்திரங்கள் மற்றும் உபகரணங்கள் பகுதிக்கொடை அல்லது Plant, Machinery and Equipment	182,729	350,000	350,000
1303	கட்டிடங்கள் Buildings	12,320,996	15,000,000	15,000,000
1304	ஏனையவை Others	76,941,003	75,000,000	80,000,000

குறியீடு සංකේත Code	பிரிவு / விடயத்தலைப்பு කාණ්ඩය / වැය විෂය Category / Object Title	2014 உண்மை සත්‍යය Actual	2015 மதிப்பீடு ඇස්තමේන්තුව Estimate	2016 மதிப்பீடு ඇස්තමේන්තුව Estimate
14	ஒப்பந்த சேவைகள் ගිවිසුම් ගත සේවා Contractual Services	6,713,416	19,301,200	15,000,000
1402	தபாலும் தொலைத்தொடர்பும் තැපැල් ගාස්තු හා විදුලි සංදේශ සේවා Postal and Communication	696,018	1,300,000	1,000,000
1403	மின்சாரமும் நீரும் විදුලිය හා ජලය Electricity and Water	961,791	1,700,000	1,700,000
1404	வாடகை, கூலிக்கட்டணம் மற்றும் உள்ளூர் வரிகள் බදු කුලී හා පළාත් පාලන ආයතනවලට පවත්නා ලබන පරිපතම් සහ බදු Rents, Rates and Local Taxes	180,135	800,000	300,000
1405	ஏனையவை වෙනත් Others	4,875,472	15,501,200	12,000,000
15	மாற்றல்கள் මාරු කිරීම් හා ප්‍රදාන Transfers and Grants	320,117	455,000	380,000
1505	சந்தா அங்கத்துவ மற்றும் பங்களிப்பு பணம் සමාජවේදී සහ දායක මුදල් Subscriptions and Contributions Fee	27,880	55,000	30,000
1506	அரசு ஊழியர்களுக்கான சொத்து கடன் வட்டி පාලය සේවකයන්ගේ දේපල ණය පොලිය Property Loan interest to Public Servants	292,237	400,000	350,000
17	மானியங்கள் மற்றும் ஏனைய மீ.வ.செலவுகள் සහනාධාර හා අනෙකුත් පුනරාවර්ධන වියදම් Subsidies and Other Recurrent Expenses	305,960	2,200,000	1,470,000
1703	ஏனையவை වෙනත් Others	305,960	2,200,000	1,470,000
2	பிரமாண அடிப்படையிலான கொடை උපමත පාදක ප්‍රදාන Criteria Based Grant (CBG)	1,905,000	1,000,000	3,000,000
20	மூல. சொத்துகளின் புனர்நிர்மாணமும் விரிவாக்கமும் මූලධන වත්කම් පුනරුත්ථාපනය හා වැඩි දියුණු කිරීම Reha. & Imp. of Capital Assets	0	0	250,000
2002	பொறித்தொகுதி, இயந்திரங்கள் மற்றும் உபகரணங்கள் යන්ත්‍ර හා යන්ත්‍රෝපකරණ Plant, Machinery and Equipment	0	0	250,000
21	மூல. சொத்துகளின் கொள்வனவு මූලධන වත්කම් අත්පත් කරගැනීම Acquisition of Capital Assets	1,905,000	1,000,000	2,750,000
2102	தளபடமும், அலுவலக உபகரணங்களும் ගෘහ ගාණිම සහ කාර්යාලීය උපකරණ Furniture and Office Equipment	1,905,000	1,000,000	2,750,000
3	மாகாண குறித்தொதுக்கப்பட்ட அபிவிருத்திக் கொடை පළාත් කීස්විත සංවර්ධන ප්‍රදාන Provincial Specific Development Grant (PSDG)	67,000,000	42,000,000	55,000,000
20	மூல. சொத்துகளின் புனர்நிர்மாணமும் விரிவாக்கமும் මූලධන වත්කම් පුනරුත්ථාපනය හා වැඩි දියුණු කිරීම Reha. & Imp. of Capital Assets	67,000,000	42,000,000	55,000,000
2004	ஏனையவை වෙනත් Others	67,000,000	42,000,000	55,000,000
மொத்த செலவினம் මුළු එකතුව Total Expenditure		311,541,851	310,016,000	368,000,000

விடயவிபரங்கள் ரீதியாக செலவினங்களின் தொகுப்பு வැய் விசய விස්තரச අනුව වියදම් සාරාංශය

Summary of Expenditure by Object Detail

රුපා. රු Rs.

குறியீடு සංකේත Code	விடயம் / விடயவிபரத் தலைப்பு වැය විෂය / වැය විෂය විස්තර Object / Object Detail Title	2016 மதிப்பீடு ඇස්තමේන්තුව Estimate
1003	ஏனைய படிக்கள் වෙනත් දීමනා Other Allowances	106,334,000
1003*01	வாழ்க்கைச் செலவுப்படி විචන වියදම් දීමනා Cost of Living Allowance (COLA)	37,000,000
1003*02	உபசரணப்படி සංග්‍රහ දීමනා Entertainment Allowance	9,000

குறியீடு வெண்க Code	விடயம் / விடயவிபரத் தலைப்பு வரல விவரம் / வரல விவர விவரம் Object / Object Detail Title	2016 மதிப்பு அளவீடு Estimate
1003*03	மொழித் தேர்ச்சிப்படி லாலா டீலால	Language Allowance 150,000
1003*04	இறந்தவர்களுக்கான படி மீல டீலால டீலால டீலால டீலால	Deceased Persons Allowance 2,150,000
1003*12	எரிபொருட்படி ஓனல டீலால	Fuel Allowance 200,000
1003*15	விசேட்படி விசேட டீலால	Special Allowance 15,000,000
1003*16	பொறியியலாளர் படி ஓனல டீலால	Engineers Allowance 3,500,000
1003*19	விடுமுறைக்கான புகையிரத ஆணைச்சீட்டு விடுமுறை டீலால	Holiday warrants 1,200,000
1003*23	போக்குவரத்துப்படி புலால டீலால	Transport Allowance 350,000
1003*26	தொலைபேசிப் படி டீலால டீலால	Telephone Allowance 775,000
1003*27	இடைக்காலப் படி டீலால டீலால	Interim Allowance 46,000,000
1202	எரிபொருளும் உராய்வு நீக்கிகளும் ஓனல டீலால டீலால	Fuel and Lubricants 4,200,000
1202*35	எரிபொருள், உராய்வு நீக்கிகள் - அலுவலக வாகனங்கள் ஓனல டீலால டீலால - டீலால டீலால	Fuel and Lubricants - Office Vehicles 4,200,000
1203	சீருடையும் உணவும் டீலால டீலால	Diets and Uniforms 155,000
1203*41	சீருடை டீலால டீலால	Uniforms 155,000
1205	ஏனையவை டீலால	Others 275,000
1205*45	புகர்வுப் பொருட்கள் டீலால டீலால	Consumable Items 275,000
1304	ஏனையவை டீலால	Others 80,000,000
1304*56	நீர்ப்பாசனம் மற்றும் குளங்கள் பராமரிப்பு டீலால டீலால	Irrigation Tank Maintenance 80,000,000
1402	தபாலும் தொலைத்தொடர்பும் டீலால டீலால	Postal and Communication 1,000,000
1402*70	தொலைத்தொடர்பு - அலுவலகம் டீலால டீலால - டீலால டீலால	Telecommunication - Official 900,000
1402*72	தபாற் கட்டணங்கள் டீலால டீலால	Postal Charges 100,000
1404	வாடகை, கூலிக்கட்டணம் மற்றும் உள் டீலால டீலால டீலால டீலால	Rents, Rates and Local Taxes 300,000
1404*75	கட்டிடங்களுக்கான வாடகையும் கூலிக்கட்டணமும் டீலால டீலால டீலால டீலால	Rent & Hire charges of Buildings 300,000
1405	ஏனையவை டீலால	Others 12,000,000
1405*82	துப்புரவு, சலவைக் கட்டணங்கள் டீலால டீலால டீலால	Cleaning and Laundering Charges 2,500,000
1405*83	பாதுகாப்பு கட்டணங்கள் டீலால டீலால	Security Charges 9,500,000
1703	ஏனையவை டீலால	Others 1,470,000
1703*150	வருடாந்த உறுதிப்படுத்தலும் களஞ்சியப்படுத்தலும் டீலால டீலால டீலால	Annual Verification & store 90,000
1703*151	பத்திரிகைகள், அச்சிடல் மற்றும் விளம்பரங்கள் டீலால டீலால டீலால	Newspapers, Printing & Advertisement 300,000
1703*152	பயிற்சியும் பயிலுநருக்கான கொடுப்பனவும் டீலால டீலால டீலால	Training & Trainees Allowance 800,000
1703*153	நலன்புரி டீலால	Welfare 150,000
1703*154	எதிர்பாரா செலவுகள் டீலால	Incidental 130,000
மொத்த செலவினம் Total Expenditure		205,734,000



## Provincial Department of Co-operative Development

### Mission

Facilitate and promote Co-operative values by sharing socio economic resources among the people to promote Co-operative services and contribute to the Human Development based Economy.

### Key functions

- Organization and Registration of Co-operative Societies.
- Supervision of Co-operative societies and providing necessary advises and guidance to the societies in the provision of services essential for community life.
- Auditing of co-operative societies.
- Performance of statutory functions such as the settlement of disputes, the holding of inquiries, conducting investigations, inspections of co-operative societies and liquidations of cancelled societies.
- Training and development of co-operative development officers, co-operative employees and cooperators via exhibition, training classes, short term courses and publicity meetings and efficiency bar examinations.
- Work in close co-ordination with ministries and agencies engaged in development work and act as liaison between co-operative societies and such ministries / agencies.

தலைப்பு  
கீழ்க்க  
Head

434

மாகாண கூட்டுறவு அபிவிருத்தித் திணைக்களம்  
பலான் ஸ்தலபகார ஸ்வச்சை தைசுர்ததேன்துல  
Provincial Department of Co-operative Development

விடயக்குறியீடு ரீதியாக செலவினங்களின் தொகுப்பு வடக வகை அதுல வகைதீ ஸாராங்கை  
Summary of Expenditure by Object Code

ரூபா. ரூ. Rs.

குறியீடு கென்த Code	பிரிவு / விடயத்தலைப்பு காண்தகை / வகை வகை Category / Object Title	2014 உண்மை ககை Actual	2015 மதிப்பீடு அக்ததேன்துல Estimate	2016 மதிப்பீடு அக்ததேன்துல Estimate
1	தொகுதிக் கொடை ஸாஜககை துதகை Block Grant (BG)	115,462,440	133,122,000	155,547,000
10	ஆளுக்குரிய வேதகாதகை துத்கல ககை Personal Emoluments	99,856,684	102,608,000	127,110,000
1001	சம்பளமும் கூலியும் வகைதீ ககை Salaries and Wages	58,430,472	61,471,000	56,333,000
1002	மேலதிக துத, விடுமுறைக் கொடுப்பனவுகை அக்தகை ககை Overtime and Holiday Payments	597,900	633,000	700,000
1003	ஏகை பகை ககை Other Allowances	40,828,312	40,504,000	70,077,000
11	பிரயாணக் செலவு ககை Travelling Expenses	3,084,896	3,595,000	3,625,000
1101	உள்நாட்டு பிரயாணம் ககை - ககை Travelling - Domestic	3,067,256	3,595,000	3,625,000
1102	வெளிநாட்டு பிரயாணம் ககை - ககை Travelling - Foreign	17,640	0	0
12	வழங்கலகை ககை Supplies	2,577,016	3,316,000	3,326,000
1201	காகிதாதகைகை அலுவலக தே.பொருட்ககை ககை ககை Stationery and Office Requisites	1,183,713	1,125,000	1,180,000
1202	எரிபொருகைகை உராய்வு நக்ககைகை ககை ககை Fuel and Lubricants	1,206,985	1,192,000	1,520,000
1203	சீருடையும் உணவும் ககை ககை Diets and Uniforms	84,000	80,000	84,000
1206	இயந்திர, இலத்திரகைகை பொருட்கை ககை ககை Mechanical and Electrical Goods	102,318	919,000	542,000
13	பராமரிப்பு செலவினகை ககை Maintenance Expenditure	2,996,813	3,795,000	3,730,000
1301	வாகனகை ககை Vehicles	1,333,402	1,435,000	1,510,000
1302	பொறிக்தொகுதி, இயந்திரகைகை மற்றும் உபகரணகைகை ககை ககை Plant, Machinery and Equipment	424,196	880,000	580,000
1303	கட்டடகைகை ககை Buildings	1,233,715	1,425,000	1,600,000
1304	ஏகை ககை Others	5,500	55,000	40,000



குறியீடு சංකේත Code	பிரிவு / விடயத்தலைப்பு காණீதய / වැය විෂය Category / Object Title	2014 உண்மை සත්‍යය Actual	2015 மதிப்பீடு ඇස්තමේන්තු Estimate	2016 மதிப்பீடு ඇස්තමේන්තු Estimate
2001	கட்டடங்கள் மற்றும் கட்டமைப்புகள் ගොඩනැගිලි හා ඉදිකිරීම් Buildings and Structures	0	2,000,000	0
2002	பொறித்தொகுதி, இயந்திரங்கள் மற்றும் உபகரணங்கள் යන්ත්‍ර හා යන්ත්‍රෝපකරණ Plant, Machinery and Equipment	0	2,000,000	0
2004	ஏனையவை වෙනත් Others	0	2,000,000	0
21	மூல. சொத்துகளின் கொள்வனவு මූලධන වත්කම් අත්පත් කරගැනීම Acquisition of Capital Assets	1,000,000	0	4,000,000
2104	கட்டடங்கள் மற்றும் கட்டமைப்புகள் ගොඩනැගිලි හා ඉදිකිරීම් Buildings and Structures	1,000,000	0	4,000,000
22	மூலதன மாற்றல்கள் මූලධන මාරුකිරීම් Capital Transfers	2,985,974	0	0
2202	அபிவிருத்தி உதவிகள் සංවර්ධන සහකාරය Development Assistance	2,985,974	0	0
மொத்த செலவினம்      ஒப் புகைவு      Total Expenditure		121,343,836	140,122,000	162,547,000

**தலைப்புக்கள் ரீதியாக பதவியினர் தொகுப்பு கிட்டுகை அனுல கார்டீய உள்வில சாராங்கை**  
**Summary of Cadre by Head**

இல අං. NO	சேவை மட்டம் සේවා මට්ටම Service Level	அனுமதிக்கப்பட்ட අනුමත Approved	2015 மதிப்பீடு ඇස්තමේන්තු Estimate	2016 மதிப்பீடு ඇස්තමේන්තු Estimate
4	சிரேஷ்ட மட்டம்      ජ්‍යෙෂ්ඨ මට්ටම      Senior Level	9	8	7
3	மூன்றாம் மட்டம்      තෘතීයික මට්ටම      Tertiary Level	10	6	9
2	இரண்டாம் மட்டம்      ද්විතීයික මට්ටම      Secondary Level	279	264	233
1	ஆரம்ப மட்டம்      ප්‍රාථමික මට්ටම      Primary Level	24	20	15
மொத்தம்      එකතුව      Total		322	298	264

**நிதி மூலங்கள் ரீதியாக செலவினங்களின் தொகுப்பு உலு உலாகுய அனுல பீயடீ சாராங்கை**  
**Summary of Expenditure by Source of Finance**

රුපා. රු. Rs.

குறியீடு සංකේත Code	பிரிவு / விடயத்தலைப்பு காණீதய / වැය විෂය Category / Object Title	2014 உண்மை සත්‍යය Actual	2015 மதிப்பீடு ඇස්තමේන්තු Estimate	2016 மதிப்பீடு ඇස්තමේன்තු Estimate
1	தொகுதிக் கொடை සාමූහික ප්‍රදාන Block Grant (BG)	115,462,440	133,122,000	155,547,000
2	பிரமாண அடிப்படையிலான கொடை උපමත පාදන ප්‍රදාන Criteria Based Grant (CBG)	1,895,422	1,000,000	3,000,000
3	மாகாண குறித்தொதுக்கப்பட்ட அபிவிருத்திக் கொடை පළාත් නිශ්චිත සංවර්ධන ප්‍රදාන Provincial Specific Development Grant (PSDG)	3,985,974	6,000,000	4,000,000
மொத்த செலவினம்      ஒப் புகைவு      Total Expenditure		121,343,836	140,122,000	162,547,000



விடயக்குறியீடு ரீதியாக செலவினங்களின் தொகுப்பு வரவு விசய அறிவு விசயக் கோவை  
Summary of Expenditure by Category

ரூபி. ரூ. Rs.

குறியீடு கோவை Code	பிரிவு / விடயத்தலைப்பு கோவை / வரவு விசய Category / Object Title	2014 உண்மை கோவை Actual	2015 மதிப்பீடு அளவீடு Estimate	2016 மதிப்பீடு அளவீடு Estimate
<b>1</b>	<b>தொகுதிக் கோவை பகுதிக்கு Block Grant (BG)</b>	<b>115,462,440</b>	<b>133,122,000</b>	<b>155,547,000</b>
10	ஆளுக்கூரிய வேலாதிக்கள் புதுகல் அளவீடு Personal Emoluments	99,856,684	102,608,000	127,110,000
11	பிரயாணக் செலவு கல் விசயக் Travelling Expenses	3,084,896	3,595,000	3,625,000
12	வழங்கல்கள் கல் Supplies	2,577,016	3,316,000	3,326,000
13	புராமரிப்பு செலவினங்கள் கல் விசயக் Maintenance Expenditure	2,996,813	3,795,000	3,730,000
14	ஒப்பந்த சேவைகள் கல் விசயக் Contractual Services	2,833,569	10,116,000	7,606,000
15	மாற்றல்கள் கல் விசயக் Transfers and Grants	616,666	3,150,000	3,650,000
17	மாணியங்கள் மற்றும் ஏனைய மீ.வ.செலவுகள் கல் விசயக் Subsidies and Other Recurrent Expenses	3,496,796	6,542,000	6,500,000
<b>2</b>	<b>பிரமாண அடிப்படையிலான கோவை குறிக்கப்பட்ட Criteria Based Grant (CBG)</b>	<b>1,895,422</b>	<b>1,000,000</b>	<b>3,000,000</b>
20	மூல. சொத்துக்களின் புனர்தீர்மானமும் விரிவாக்கமும் கல் விசயக் Reha. & Imp. of Capital Assets	1,385,422	0	1,000,000
21	மூல. சொத்துக்களின் கோள்வளவு கல் விசயக் Acquisition of Capital Assets	0	1,000,000	2,000,000
25	ஏனைய மூலதனச் செலவுகள் கல் விசயக் Other Capital Expenditure	510,000	0	0
<b>3</b>	<b>மாண குறித்தொதுக்கப்பட்ட அபிவிருத்திக் கோவை பகுதிக்கு Provincial Specific Development Grant (PSDG)</b>	<b>3,985,974</b>	<b>6,000,000</b>	<b>4,000,000</b>
20	மூல. சொத்துக்களின் புனர்தீர்மானமும் விரிவாக்கமும் கல் விசயக் Reha. & Imp. of Capital Assets	0	6,000,000	0
21	மூல. சொத்துக்களின் கோள்வளவு கல் விசயக் Acquisition of Capital Assets	1,000,000	0	4,000,000
22	மூலதன மாற்றல்கள் கல் விசயக் Capital Transfers	2,985,974	0	0
<b>மொத்த செலவினம்</b>		<b>121,343,836</b>	<b>140,122,000</b>	<b>162,547,000</b>

தலைப்பு  
கீழ்க்க  
Head

434

மாகாண கூட்டுறவு அபிவிருத்தித் திணைக்களம்  
பலாந் සමුපකාර සංවර්ධන දෙපාර්තමේන්තුව  
Provincial Department of Co-operative Development

நிகழ்ச்சித்திட்டம்  
புறியுபுறியு  
Programme

53

கூட்டுறவு அபிவிருத்தி  
සමුපකාර සංවර්ධනය  
Development of Co-operative

கருத்திட்டம்  
பாபாபாபா  
Project

02

பொது நிர்வாகமும் நிதியும்  
පොදු පරිපාලනය හා මූල්‍ය  
General Administration & Finance

விடயக்குறியீடு ரீதியாக செலவினங்களின் தொகுப்பு வுய விசய அனுப விசயம் ஸாராஸய  
Summary of Expenditure by Object Code

ரூபா. ரூ. Rs.

குறியீடு கனகை Code	பிரிவு / விடயத்தலைப்பு காணீகை / வுய விசய Category / Object Title	2014 உண்மை கககய Actual	2015 மதிப்பு அய்யகமேனகை Estimate	2016 மதிப்பு அய்யகமேனகை Estimate
1	தொகுதிக்க கொடை காஓகிக குடின Block Grant (BG)	109,506,784	123,853,000	147,384,000
10	ஆளுக்கூரிய வேதனாதிகள் புடிக்கை கககக Personal Emoluments	96,927,654	99,556,000	124,147,000
1001	சம்பளமும் கூலியும் புடிக்கை கககக Salaries and Wages	56,727,799	59,741,000	55,052,000
1002	மேலதிக தேர, விடுமுறைக்க கொடுப்பனவுகள் கககக கககக கககக Overtime and Holiday Payments	499,132	501,000	600,000
1003	ஏனைய படிக்க கககக கககக Other Allowances	39,700,723	39,314,000	68,495,000
11	பிரயாணக் செலவு கககக கககக Travelling Expenses	3,076,837	3,570,000	3,600,000
1101	உள்நாட்டு பிரயாணம் கககக கககக - கககக Travelling - Domestic	3,059,197	3,570,000	3,600,000
1102	வெளிநாட்டு பிரயாணம் கககக கககக - கககக Travelling - Foreign	17,640	0	0
12	வழங்குகல்கள் கககக Supplies	2,484,552	2,922,000	3,191,000
1201	காஓகிதாஓகிகளும் அலுவலக தே.பொருட்களும் கககக கககக கககக Stationery and Office Requisites	1,118,812	1,000,000	1,100,000
1202	எரிபொருளும் உராய்வு நககிகளும் கககக கககக கககக Fuel and Lubricants	1,197,982	1,119,000	1,500,000
1203	சீருடையும் உணவும் கககக கககக கககக Diets and Uniforms	76,000	68,000	72,000
1206	இயந்திர, இலத்திரணியல் பொருட்கள் கககக கககக கககக Mechanical and Electrical Goods	91,758	735,000	519,000
13	பராமரிப்பு செலவினங்கள் கககக கககக Maintenance Expenditure	2,924,318	3,390,000	3,550,000
1301	வாகனங்கள் கககக Vehicles	1,329,187	1,365,000	1,500,000
1302	பொறித்தொகுதி, இயந்திரங்கள் மற்றும் உபகரணங்கள் கககக கககக கககக Plant, Machinery and Equipment	361,416	750,000	550,000
1303	கட்டடங்கள் கககக கககக Buildings	1,233,715	1,275,000	1,500,000
14	ஒப்பந்த சேவைகள் கககக கககக Contractual Services	2,688,665	8,873,000	6,746,000
1401	போக்குவரத்து கககக Transport	0	52,000	52,000
1402	தபாலும் தொலைத்தொடர்பும் கககக கககக கககக Postal and Communication	570,000	885,000	885,000
1403	மின்சாரமும் நீரும் கககக கககக Electricity and Water	418,497	900,000	520,000

குறியீடு வகை Code	பிரிவு / விடயத்தலைப்பு காணொலி / விடய விவரம் Category / Object Title	2014 உண்மை பொருள் Actual	2015 மதிப்பீடு ඇස්තමේන්තුව Estimate	2016 மதிப்பீடு ඇස්තමේන්තුව Estimate
1404	வாடகை, கூலிக்கட்டணம் மற்றும் உள்ளூர் வரிகள் வட்டி அல்லது வட்டி இல்லாத அடவகைகள் Rents, Rates and Local Taxes	543,521	660,000	600,000
1405	ஏனையவை වෙනත් Others	1,156,647	6,376,000	4,689,000
15	மாற்றல்கள் தொகுப்பு அல்லது பரிசீலனை Transfers and Grants	616,666	3,150,000	3,650,000
1506	அரசு ஊழியர்களுக்கான சொத்து கடன் வட்டி பொது சேவையினருக்கு சொந்தமான சொத்து கடன் வட்டி Property Loan interest to Public Servants	616,666	650,000	650,000
1509	கொடை பரிசீலனை Grants	0	2,500,000	3,000,000
17	மானியங்கள் மற்றும் ஏனைய மீ.வ.செலவுகள் புனரமைப்பு அல்லது பரிசீலனை Subsidies and Other Recurrent Expenses	788,092	2,392,000	2,500,000
1703	ஏனையவை වෙනත් Others	788,092	2,392,000	2,500,000
2	பிரமாண அடிப்படையிலான கொடை பிரமாண அடிப்படையிலான கொடை Criteria Based Grant (CBG)	1,895,422	1,000,000	3,000,000
20	மூல. சொத்துகளின் புனரமைப்பும் விரிவாக்கமும் உடனடி உதவிகள் அல்லது பரிசீலனை அல்லது பரிசீலனை Reha. & Imp. of Capital Assets	1,385,422	0	1,000,000
2002	பொறித்தொகுதி, இயந்திரங்கள் மற்றும் உபகரணங்கள் වගන්තු හා යන්ත්‍රෝපකරණ Plant, Machinery and Equipment	99,696	0	1,000,000
2004	ஏனையவை වෙනත් Others	1,285,726	0	0
21	மூல. சொத்துகளின் கொள்வனவு உடனடி உதவிகள் அல்லது பரிசீலனை Acquisition of Capital Assets	0	1,000,000	2,000,000
2103	பொறித்தொகுதி, இயந்திரங்கள் மற்றும் உபகரணங்கள் වගන්තු හා යන්ත්‍රෝපකරණ Plant, Machinery and Equipment	0	1,000,000	2,000,000
25	ஏனைய மூலதனச் செலவுகள் අනෙකුත් මූලධන වියදම් Other Capital Expenditure	510,000	0	0
2502	ஏனைய முதலீடுகள் වෙනත් ආයෝජන Other Investments	510,000	0	0
3	மாகாண குறித்தொதுக்கப்பட்ட அபிவிருத்திக் கொடை பிராந்திய சிறப்பு வளர்ச்சி உதவி Provincial Specific Development Grant (PSDG)	3,985,974	6,000,000	4,000,000
20	மூல. சொத்துகளின் புனரமைப்பும் விரிவாக்கமும் உடனடி உதவிகள் அல்லது பரிசீலனை அல்லது பரிசீலனை Reha. & Imp. of Capital Assets	0	6,000,000	0
2001	கட்டிடங்கள் மற்றும் கட்டமைப்புகள் ගොඩනැගිලි හා ඉදිකිරීම් Buildings and Structures	0	2,000,000	0
2002	பொறித்தொகுதி, இயந்திரங்கள் மற்றும் உபகரணங்கள் වගන්තු හා යන්ත්‍රෝපකරණ Plant, Machinery and Equipment	0	2,000,000	0
2004	ஏனையவை වෙනත් Others	0	2,000,000	0
21	மூல. சொத்துகளின் கொள்வனவு உடனடி உதவிகள் அல்லது பரிசீலனை Acquisition of Capital Assets	1,000,000	0	4,000,000
2104	கட்டிடங்கள் மற்றும் கட்டமைப்புகள் ගොඩනැගිලි හා ඉදිකිරීම් Buildings and Structures	1,000,000	0	4,000,000
22	மூலதன மாற்றல்கள் මූලධන මාරුවීම් Capital Transfers	2,985,974	0	0
2202	அபிவிருத்தி உதவிகள் වර්ධන සහකාර Development Assistance	2,985,974	0	0
மொத்த செலவினம் මුළු වහා Total Expenditure		115,388,180	130,853,000	154,384,000



தலைப்பு கீழ்க்க Head	434	மாகாண கூட்டுறவு அபிவிருத்தித் திணைக்களம் பலாந் සමූහකාර සංවර්ධන දෙපාර්තමේන්තුව Provincial Department of Co-operative Development
நிகழ்ச்சித்திட்டம் வැඩසටන Programme	53	கூட்டுறவு அபிவிருத்தி සමූහකාර සංවර්ධනය Development of Co-operative
கருத்திட்டம் வாசானிய Project	03	பயிற்சியும் நிறுவன அபிவிருத்தியும் පුහුණුව හා ආයතනික සංවර්ධනය Training & Organization Development

**விடயக்குறியீடு ரீதியாக செலவினங்களின் தொகுப்பு வடய விசய அனுவ விடயமீ லாடாංசை**  
**Summary of Expenditure by Object Code**

ரூபா. ரூ Rs.

குறியீடு சංකේත Code	பிரிவு / விடயத்தலைப்பு කාණ්ඩය / වැය විෂය Category / Object Title	2014 உண்மை සත්‍යය Actual	2015 மதிப்பீடு අයුමතමේන්තුව Estimate	2016 மதிப்பீடு අයුමතමේන්තුව Estimate
1	தொகுதிக் கொடை සාමූහික ප්‍රදාන Block Grant (BG)	5,955,656	9,269,000	8,163,000
10	ஆளுக்குரிய வேதனாதிகள் පුද්ගල පඩිතඩි Personal Emoluments	2,929,030	3,052,000	2,963,000
1001	சம்பளமும் கூலியும் වැටුප් හා වෙන Salaries and Wages	1,702,673	1,730,000	1,281,000
1002	மேலதிக நேர, விடுமுறைக் கொடுப்பனவுகள் අතිකාල හා නිවාඩු දින වැටුප් Overtime and Holiday Payments	98,768	132,000	100,000
1003	ஏனைய படிக்கள் වෙනත් දීමனා Other Allowances	1,127,589	1,190,000	1,582,000
11	பிரயாணச் செலவு තමන් වියදම් Travelling Expenses	8,059	25,000	25,000
1101	உள்நாட்டு பிரயாணம் තමන් වියදම් - දේශීය Travelling - Domestic	8,059	25,000	25,000
12	வழங்கல்கள் සැපයීම Supplies	92,464	394,000	135,000
1201	காகிதாதிகளும் அலுவலக தே.பொருட்களும் ලිපි ද්‍රව්‍ය හා කාර්යාලීය අවශ්‍යතා Stationery and Office Requisites	64,901	125,000	80,000
1202	எரிபொருளும் உராய்வு ඉන්ධන හා ලිபිසි තෙල් Fuel and Lubricants	9,003	73,000	20,000
1203	சீருடையும் உணவும் ආහාර වාන හා නිල ඇඳුම Diets and Uniforms	8,000	12,000	12,000
1206	இயந்திர, இலத்திரனியல் பொருட்கள் යන්ත්‍රෝපකරණ හා විදුලි උපකරණ Mechanical and Electrical Goods	10,560	184,000	23,000
13	பராமரிப்பு செலவினங்கள் නඩත්තු වියදම් Maintenance Expenditure	72,495	405,000	180,000
1301	வாகனங்கள் වාන Vehicles	4,215	70,000	10,000
1302	பொறித்தொகுதி, இயந்திரங்கள் மற்றும் உபகரணங்கள் යන්ත්‍ර හා යන්ත්‍රෝපකරණ Plant, Machinery and Equipment	62,780	130,000	30,000
1303	கட்டிடங்கள் නොවනැති Buildings	0	150,000	100,000
1304	ஏனையவை වෙනත් Others	5,500	55,000	40,000
14	ஒப்பந்த சேவைகள் නිවිසුම් තෙ වේවා Contractual Services	144,904	1,243,000	860,000

குறியீடு கொடுக்கப்பட்ட Code	பிரிவு / விடயத்தலைப்பு கொடுக்கப்பட்ட / பொருள் விவரம் Category / Object Title	2014 உண்மை பணம் Actual	2015 மதிப்பீடு அதிகமதிப்பீடு Estimate	2016 மதிப்பீடு அதிகமதிப்பீடு Estimate
1402	தொலைநகல் தொடர்பும் தொலைநகல் தொடர்பும் Postal and Communication	67,046	108,000	30,000
1403	மின்சாரும் நீரும் மின்சாரும் நீரும் Electricity and Water	20,000	98,000	20,000
1404	வாடகை, கூலிக்கட்டணம் மற்றும் உள்ளூர் வரிகள் வடிகட்டி அல்லது உள்ளூர் வரிகள் Rents, Rates and Local Taxes	0	13,000	10,000
1405	ஏனையவை Others	57,858	1,024,000	800,000
17	மான்யங்கள் மற்றும் ஏனைய மீ.வ.செலவுகள் மான்யங்கள் மற்றும் ஏனைய மீ.வ.செலவுகள் Subsidies and Other Recurrent Expenses	2,708,704	4,150,000	4,000,000
1703	ஏனையவை Others	2,708,704	4,150,000	4,000,000
மொத்த செலவினம் Total Expenditure		5,955,656	9,269,000	8,163,000

விடயவிபரங்கள் ரீதியாக செலவினங்களின் தொகுப்பு வரவு விவரம் விவரம் அளவு விவரம்  
Summary of Expenditure by Object Detail

Summary of Expenditure by Object Detail

ரூபா. ரூ. Rs.

குறியீடு கொடுக்கப்பட்ட Code	விடயம் / விடயவிபரத் தலைப்பு பொருள் விவரம் / பொருள் விவரம் Object / Object Detail Title	2016 மதிப்பீடு அதிகமதிப்பீடு Estimate
1003	ஏனைய படிக்கல்கள் Other Allowances	1,582,000
1003*01	வாழ்க்கைச் செலவுப்படி Cost of Living Allowance (COLA)	562,000
1003*15	விசேடப்படி Special Allowance	251,000
1003*19	விடுமுறைக்கான புகையிரத ஆணைச்சீட்டு Holiday warrants	45,400
1003*23	போக்குவரத்துப்படி Transport Allowance	3,600
1003*27	இடைக்காலப் படி Interim Allowance	720,000
1202	எரிபொருளும் உராய்வு நீக்கிகளும் Fuel and Lubricants	20,000
1202*35	எரிபொருள், உராய்வு நீக்கிகள் - அலுவலக வாகனங்கள் Fuel and Lubricants - Office Vehicles	20,000
1203	சீருடையும் உணவும் Diets and Uniforms	12,000
1203*41	சீருடை Uniforms	12,000
1304	ஏனையவை Others	40,000
1304*51	இயந்திரம் மற்றும் கணினி உபகரண பராமரிப்பு Maintenance of Machines, Computer Room & Accessories	40,000
1402	தொலைநகல் தொடர்பும் Postal and Communication	30,000
1402*70	தொலைநகல் தொடர்பு - அலுவலகம் Telecommunication - Official	20,000
1402*72	தொலைநகல் தொடர்பு Postal Charges	10,000
1404	வாடகை, கூலிக்கட்டணம் மற்றும் உள்ளூர் வரிகள் Rents, Rates and Local Taxes	10,000
1404*75	கட்டிடங்களுக்கான வாடகையும் கூலிக்கட்டணமும் Rent & Hire charges of Buildings	10,000
1405	ஏனையவை Others	800,000
1405*82	தூய்மைப்படுத்தல், சலவைக்க கட்டணங்கள் Cleaning and Laundering Charges	300,000
1405*83	பாதுகாப்பு கட்டணங்கள் Security Charges	500,000

குறியீடு கொடை Code	விடயம் / விடயவிபரத் தலைப்பு விய விசய / விய விசய விசய Object / Object Detail Title			2016 மதிப்பீடு அளவீடு Estimate
1703	ஏனையவை	வேற	Others	4,000,000
1703*150	வருடாந்த உறுதிப்படுத்தலும் களஞ்சியப்படுத்தலும்	வாட்மீன சதவையல தா தவல	Annual Verification & store	10,000
1703*151	பத்திரிகைகள், அச்சிடல் மற்றும் விளம்பரங்கள்	புலவதன், ஁ரணல தா ஁தலமீ	Newspapers, Printing & Advertisement	20,000
1703*152	பயிற்சிபும் பயிலுநருக்கான கொடுப்பனவும்	புலுதல தா புலுதலவதன் ஁ரண ஁மல	Training & Trainees Allowance	2,250,000
1703*153	நலன்புரி	புலவதல	Welfare	20,000
1703*154	எதிர்பாரா செலவுகள்	஁மல	Incidental	200,000
1703*166	திரன் அபிவிருத்தி	திரணல தா-வதல	Skill Development	1,500,000
மொத்த செலவினம்      ஁வதல வதல      Total Expenditure				6,494,000







விடயக்குறியீடு ரீதியாக செலவினங்களின் தொகுப்பு வட பிசை அனுப விடயம் ஸாராங்கம்  
Summary of Expenditure by Object Code

ரூபா. ரூ. Rs.

குறியீடு கொடை Code	பிரிவு / விடயத்தலைப்பு காணிடம் / வட பிசை Category / Object Title	2014 உண்மை ஸந்தம் Actual	2015 மதிப்பீடு அடித்தலேன்துவ Estimate	2016 மதிப்பீடு அடித்தலேன்துவ Estimate
1	தொகுதிக் கொடை ஸாத்திக் ப்ரத Block Grant (BG)	9,464,363	9,535,000	9,304,000
10	ஆளுக்குரிய வேதனாதிகள் ஸ்டீலட் ஸதிக் Personal Emoluments	4,462,503	4,951,000	5,804,000
1001	ஸம்பளமும் ஸலிபும் ஸலூட் ஸ ஸேத Salaries and Wages	2,160,724	2,170,000	2,170,000
1002	மேலதிக நேர, விடுமுறைக் கொடுப்பனவுகள் ஸகைல ஸ ஸிலா ஸதிக் Overtime and Holiday Payments	156,837	200,000	200,000
1003	ஏனைய பதிகள் ஸேனத் ஸதிக் Other Allowances	2,144,942	2,581,000	3,434,000
11	பிரயாணக் ஸெலவு ஸதிக் விடயம் Travelling Expenses	195,994	300,000	230,000
1101	உள்நாட்டு பிரயாணம் ஸதிக் விடயம் - ஸேதிக் Travelling - Domestic	195,994	300,000	230,000
12	வழங்கல்கள் ஸதிக் Supplies	753,348	1,008,000	598,000
1201	காகிதாதிகளும் அலுவலக தே.பொருட்களும் ஸ்திக் ஸ ஸாஸ்டிக் ஸதிக் Stationery and Office Requisites	499,496	450,000	300,000
1202	எரிபொருளும் உராய்வு நீக்கிகளும் ஸதிக் ஸ ஸ்திக் Fuel and Lubricants	245,852	500,000	275,000
1203	ஸருடையும் உணவும் ஸகார ஸதிக் ஸதிக் Diets and Uniforms	8,000	8,000	8,000
1206	இயந்திர, இலத்திரனியல் பொருட்கள் ஸதிக் ஸதிக் ஸதிக் Mechanical and Electrical Goods	0	50,000	15,000
13	பராமரிப்பு ஸெலவினங்கள் ஸதிக் விடயம் Maintenance Expenditure	1,104,028	700,000	375,000
1301	வாகனங்கள் ஸதிக் Vehicles	919,941	400,000	200,000
1302	பொறித்தொகுதி, இயந்திரங்கள் மற்றும் உபகரணங்கள் ஸதிக் ஸ ஸதிக் ஸதிக் Plant, Machinery and Equipment	149,587	200,000	125,000
1303	கட்டிடங்கள் ஸதிக் Buildings	34,500	100,000	50,000
14	ஒப்பந்த ஸேவைகள் ஸ்திக் ஸதிக் Contractual Services	781,296	1,486,000	1,584,000
1401	போக்குவரத்து ஸதிக் Transport	1,050	25,000	5,000
1402	தபாலும் தொலைத்தொடர்பும் ஸதிக் ஸதிக் ஸதிக் Postal and Communication	109,226	161,000	215,000
1403	மின்சாரமும் நீரும் ஸ்திக் ஸதிக் Electricity and Water	86,880	150,000	144,000
1404	வாடகை, ஸலிக்கட்டணம் மற்றும் உள்நாட்டு வரிகள் ஸதிக் ஸதிக் ஸதிக் ஸதிக் Rents, Rates and Local Taxes	240,000	250,000	420,000



நிதி மூலங்கள் ரீதியாக செலவினங்களின் தொகுப்பு ஆல ஆலாய அனுவ விடதி ஸாரா஁ய

Summary of EXpenditure by Source of Finance

ரூபா. ரூ Rs.

குறியீடு காணை Code	பிரிவு / விடயத்தலைப்பு காணிடய / வாய விடய Category / Object Title	2014 உண்மை கணய Actual	2015 மதிப்பீடு அடிதலைதனுவ Estimate	2016 மதிப்பீடு அடிதலைதனுவ Estimate
1	தொகுதிக் கொடை பாலுதிக் குடான Block Grant (BG)	9,464,363	9,535,000	9,304,000
2	பிரமாண அடிப்படையிலான கொடை குபலான பாதக குடான Criteria Based Grant (CBG)	100,000	1,000,000	2,000,000
மொத்த செலவினம்		9,564,363	10,535,000	11,304,000

விடயக்குறியீடு ரீதியாக செலவினங்களின் தொகுப்பு வாய விடய அனுவ விடதி ஸாரா஁ய

Summary of Expenditure by Category

ரூபா. ரூ Rs.

குறியீடு காணை Code	பிரிவு / விடயத்தலைப்பு காணிடய / வாய விடய Category / Object Title	2014 உண்மை கணய Actual	2015 மதிப்பீடு அடிதலைதனுவ Estimate	2016 மதிப்பீடு அடிதலைதனுவ Estimate
1	தொகுதிக் கொடை பாலுதிக் குடான Block Grant (BG)	9,464,363	9,535,000	9,304,000
10	ஆளுக்குரிய வேதனாதிகள் குடான வலிதவி Personal Emoluments	4,462,503	4,951,000	5,804,000
11	பிரயாணச் செலவு கலன் விடதி Travelling Expenses	195,994	300,000	230,000
12	வழங்கல்கள் புபபித Supplies	753,348	1,008,000	598,000
13	புராமரிப்பு செலவினங்கள் கலனுவ விடதி Maintenance Expenditure	1,104,028	700,000	375,000
14	ஒப்பந்த சேகவைகள் குவிபுதிக் கலனுவ Contractual Services	781,296	1,486,000	1,584,000
15	மாற்றல்கள் பாசு குவிதிக் கலனுவ Transfers and Grants	120,067	120,000	120,000
17	மானியங்கள் மற்றும் ஏனைய மீ.வ.செலல்கள் பணகலகலனுவ கலனுவ Subsidies and Other Recurrent Expenses	2,047,127	970,000	593,000
2	பிரமாண அடிப்படையிலான கொடை குபலான பாதக குடான Criteria Based Grant (CBG)	100,000	1,000,000	2,000,000
20	மூல. சொத்துகளின் புனர்தரிமாணமும் விரிவாக்கமும் புபபன வலிதவி புகரகலபலகலனுவ கலனுவ Reha. & Imp. of Capital Assets	0	0	500,000
21	மூல. சொத்துகளின் கொள்வனவு புபபன வலிதவி கலனுவ Acquisition of Capital Assets	100,000	1,000,000	1,500,000
மொத்த செலவினம்		9,564,363	10,535,000	11,304,000

தலைப்பு கீழ்க்க Head	435	மாகாண கூட்டுறவு ஊழியர் ஆணைக்குழு பலான் சபைகளைக் கட்டுகிற சபை Provincial Co-operative Employees Commission
நிகழ்ச்சித்திட்டம் வகைப்படுத்தல் Programme	03	மாகாண நிர்வாகம் பலான் சபைகளைக் கட்டுகிற Provincial Administration
கருத்திட்டம் வகைப்படுத்தல் Project	02	பொது நிர்வாகமும் நிதியும் செயல்படுத்தல் சபை அல்லது General Administration & Finance

**விடயக்குறியீடு ரீதியாக செலவினங்களின் தொகுப்பு வகை வகை அடிப்படையில் விவரம் காட்டும்  
Summary of Expenditure by Object Code**

ரூபாயில் ரூ. Rs.

குறியீடு கode	பிரிவு / விடயத்தலைப்பு கategoria / Object Title	2014 உண்மை கணக்கு Actual	2015 மதிப்பீடு அதிகமதிப்பீடு Estimate	2016 மதிப்பீடு அதிகமதிப்பீடு Estimate
1	தொகுதிக்கொடை கட்டுகிற தொகுதி Block Grant (BG)	9,464,363	9,535,000	9,304,000
10	ஆளுக்கூரிய வேதனாதிக்கள் புத்தக சம்பளம் Personal Emoluments	4,462,503	4,951,000	5,804,000
1001	சம்பளமும் கூலியும் வட்டி அல்லது வேலை Salaries and Wages	2,160,724	2,170,000	2,170,000
1002	மேலதிக நேர, விடுமுறைக் கொடுப்பனவுகள் சம்பளம் அல்லது வேலை Overtime and Holiday Payments	156,837	200,000	200,000
1003	ஏனைய பணிகள் வேலை சம்பளம் Other Allowances	2,144,942	2,581,000	3,434,000
11	பிரயாணச் செலவு கட்டுகிற செலவு Travelling Expenses	195,994	300,000	230,000
1101	உள்நாட்டு பிரயாணம் கட்டுகிற செலவு - தேசிய Travelling - Domestic	195,994	300,000	230,000
12	வழங்கல்கள் கட்டுகிற செலவு Supplies	753,348	1,008,000	598,000
1201	காகிதாதிக்களும் அலுவலக தே. பொருட்களும் கட்டுகிற செலவு அல்லது வேலை Stationery and Office Requisites	499,496	450,000	300,000
1202	எரிபொருளும் உராய்வு நீக்கிகளும் Fuel and Lubricants	245,852	500,000	275,000
1203	சீருடையும் உணவும் சாப்பாடு அல்லது வேலை Diets and Uniforms	8,000	8,000	8,000
1206	இயந்திர, இலத்திரனியல் பொருட்கள் கட்டுகிற செலவு அல்லது வேலை Mechanical and Electrical Goods	0	50,000	15,000
13	பராமரிப்பு செலவினங்கள் கட்டுகிற செலவு Maintenance Expenditure	1,104,028	700,000	375,000
1301	வாகனங்கள் கட்டுகிற செலவு Vehicles	919,941	400,000	200,000
1302	பொறித்தொகுதி, இயந்திரங்கள் மற்றும் உபகரணங்கள் கட்டுகிற செலவு அல்லது வேலை Plant, Machinery and Equipment	149,587	200,000	125,000
1303	கட்டிடங்கள் கட்டுகிற செலவு Buildings	34,500	100,000	50,000
14	ஒப்பந்த சேவைகள் கட்டுகிற செலவு Contractual Services	781,296	1,486,000	1,584,000
1401	போக்குவரத்து கட்டுகிற செலவு Transport	1,050	25,000	5,000

குறியீடு සංකේත Code	பிரிவு / விடயத்தலைப்பு කාණ්ඩය / වැය විෂය Category / Object Title	2014 உண்மை සත්‍යය Actual	2015 மதிப்பீடு ඇස්තමේන්තුව Estimate	2016 மதிப்பீடு ඇස්තමේන්තුව Estimate
1402	தபாலும் தொலைத்தொடர்பும் තැපෑල ගාස්ත හා විදුලි සංදේශ සේවා Postal and Communication	109,226	161,000	215,000
1403	மின்சாரமும் நீரும் විදුලිය හා ජලය Electricity and Water	86,880	150,000	144,000
1404	வாடகை, கூலிக்கட்டணம் மற்றும் உள்ளூர் வரிகள் බදු කැපී හා පදනම් පාලන ආයතනවලට ගෙවනු ලබන වටිනාම සහ බදු Rents, Rates and Local Taxes	240,000	250,000	420,000
1405	ஏனையவை වෙනත් Others	344,140	900,000	800,000
15	மாற்றல்கள் මාරු කිරීම් හා ප්‍රදාන Transfers and Grants	120,067	120,000	120,000
1506	அரசு ஊழியர்களுக்கான சொத்து கடன் வட்டி රාජ්‍ය සේවකයන්ගේ දේපළ ණය පොලිය Property Loan interest to Public Servants	120,067	120,000	120,000
17	மானியங்கள் மற்றும் ஏனைய மீ.வ.செலவுகள் සහනාධාර හා අනෙකුත් පුනරාවර්තන වියදම් Subsidies and Other Recurrent Expenses	2,047,127	970,000	593,000
1703	ஏனையவை වෙනත් Others	2,047,127	970,000	593,000
2	பிரமாண அடிப்படையிலான கொடை උපමත පාදන ප්‍රදාන Criteria Based Grant (CBG)	100,000	1,000,000	2,000,000
20	மூல. சொத்துகளின் புனர்தீர்மானமும் விரிவாக்கமும் මූලධන වත්කම් පුනරුත්ථාපනය හා වැඩි දියුණු කිරීම Reha. & Imp. of Capital Assets	0	0	500,000
2001	கட்டடங்கள் மற்றும் கட்டமைப்புகள் ගොඩනැගිලි හා ඉදිකිරීම් Buildings and Structures	0	0	100,000
2002	பொறித்தொகுதி, இயந்திரங்கள் மற்றும் உபகரணங்கள் යන්ත්‍ර හා යන්ත්‍රෝපකරණ Plant, Machinery and Equipment	0	0	200,000
2003	வாகனங்கள் වාහන Vehicles	0	0	200,000
21	மூல. சொத்துகளின் கொள்வனவு මූලධන වත්කම් අත්පත් කරගැනීම Acquisition of Capital Assets	100,000	1,000,000	1,500,000
2102	தளபடமும், அலுவலக உபகரணங்களும் ගෘහ නාණිත සහ නාට්‍යාලීය උපකරණ Furniture and Office Equipment	0	0	1,000,000
2103	பொறித்தொகுதி, இயந்திரங்கள் மற்றும் உபகரணங்கள் යන්ත්‍ර හා යන්ත්‍රෝපකරණ Plant, Machinery and Equipment	0	0	500,000
மொத்த செலவினம் මුළු එකතුව Total Expenditure		9,564,363	10,535,000	11,304,000

விடயவிபரங்கள் ரீதியாக செலவினங்களின் தொகுப்பு வැய் விசய விස්තரය අනුව වියදම් සාරාංශය

Summary of Expenditure by Object Detail

රුපා. රු Rs.

குறியீடு සංකේත Code	விடயம் / விடயவிபரத் தலைப்பு වැය විෂය / වැය විෂය විස්තර Object / Object Detail Title	2016 மதிப்பீடு ඇස්තමේන්තුව Estimate
1003	ஏனைய படிக்கள் වෙනත් දීමනා Other Allowances	3,434,000
1003*01	வாழ்க்கைச் செலவுப்படி ජීවන වියදම් දීමනා Cost of Living Allowance (COLA)	936,000
1003*02	உபசரணப்படி සංග්‍රහ දීමනා Entertainment Allowance	5,000
1003*03	மொழித் தேர்ச்சிப்படி භාෂා දීමනා Language Allowance	5,000
1003*13	தலைவர் மற்றும் அங்கத்தினர்களுக்கான படி සාමාජික හා සාමාජිකයන්ගේ දීමනා Chairman and Members Allowance	780,000
1003*15	விசேடப்படி විශේෂ දීමනා Special Allowance	420,000

குறியீடு எண் Code	விடயம் / விடயவிபரத் தலைப்பு வரிய விவரம் / வரிய விவர விவரம் Object / Object Detail Title	2016 மதிப்பீடு ஏதெனினும் Estimate
1003*19	விடுமுறைக்கான புகையிரத ஆணைச்சீட்டு	28,000
1003*27	இடைக்காலப் படி	1,200,000
1003*28	நிறைவேற்றத்தர அலுவலர்கள்க்கான படி	60,000
1202	எரிபொருளும் உராய்வு நீக்கிகளும்	275,000
1202*35	எரிபொருள், உராய்வு நீக்கிகள் - அலுவலக வாகனங்கள்	275,000
1203	சீருடைபும் உணவும்	8,000
1203*41	சீருடை	8,000
1402	தபாலும் தொலைத்தொடர்பும்	215,000
1402*70	தொலைத்தொடர்பு - அலுவலகம்	96,000
1402*71	தொலைத்தொடர்பு - வதிவிடம்	90,000
1402*72	தபாற் கட்டணங்கள்	29,000
1404	வாடகை, கூலிக்கட்டணம் மற்றும் உள்	420,000
1404*75	கட்டிடங்களுக்கான வாடகையும் கூலிக்கட்டணமும்	420,000
1405	ஏனையவை	800,000
1405*81	சட்ட ரீதியான செலவுகள்	25,000
1405*82	துப்புரவு, சலவைக் கட்டணங்கள்	200,000
1405*83	பாதுகாப்பு கட்டணங்கள்	575,000
1703	ஏனையவை	593,000
1703*150	வருடாந்த உறுதிப்படுத்தலும் களஞ்சியப்படுத்தலும்	7,400
1703*151	பத்திரிகைகள், அச்சிடல் மற்றும் விளம்பரங்கள்	60,000
1703*152	பயிற்சியும் பயிலுநருக்கான கொடுப்பனவும்	475,600
1703*153	நலன்புரி	40,000
1703*154	எதிர்பாரா செலவுகள்	10,000
மொத்த செலவினம்		5,745,000
එකතුව වයඵ		Total Expenditure

மாகாண கல்வி, விளையாட்டு,  
பண்பாட்டலுவல்கள் மற்றும் இளைஞர்  
விவகார அமைச்சு

පළාත් අධ්‍යාපන, සංස්කෘතික කටයුතු, ක්‍රීඩා  
සහ යෞවන කටයුතු අමාත්‍යාංශය

Provincial Ministry of Education,  
Cultural Affairs, Sports & Youth Affairs







## Provincial Ministry of Education, Cultural Affairs, Sports & Youth Affairs

### Mission

Formulating policies to ensure co-ordination and guidance regarding activities relating to Education, Cultural Affairs, and Sports & Youth Affairs and ensuring the building of the latent potentials in every Individual and creating a society with a balanced personality in the Northern Province.

### Key Functions

- The Management, Supervision and control of the Provincial Department of Education and the other offices of Education existing in the Province.
- Approving the opening of New Schools, change of name of schools and upgrading schools in the Province.
- Supervision of all the schools within the Northern Province.
- Construction and Maintenance of all state school buildings and their assets in the Northern Province.
- Registration and supervision of all Pre-Schools existing in the Province.
- Recruitment of teachers with Degrees, Diplomas and other recognized teaching Certificates.
- Transfer and Disciplinary control of all Educational Personnel within the Northern Province.
- Implementation of Non-Formal and other special Educational Programmes.
- Monitoring of Pre-Service and In-Service training of teachers, Principals and the other Education Officers.
- Registering and Organizing of Sports Clubs existing within the Province.
- Monitoring and supervising the Sports Service.
- Conduct Sports Festivals at Divisional, District and Provincial levels.
- Conduct Coaching Camps and training Programmes.
- Train the Youngsters to appreciate and value the Cultural Traditions of the Northern Province.

தலைப்பு  
கீழ்க  
Head 440

மாகாண கல்வி, பண்பாட்டலுவல்கள், விளையாட்டு மற்றும் இளைஞர் விவகார அமைச்சு  
පළාත් අධ්‍යාපන, සංස්කෘතික කටයුතු, ක්‍රීඩා සහ යෞවන කටයුතු අමාත්‍යාංශය  
Provincial Ministry of Education, Cultural Affairs, Sports and Youth Affairs

விடயக்குறியீடு ரீதியாக செலவினங்களின் தொகுப்பு வடய விவரம் அனைத்து விவரம்  
Summary of Expenditure by Object Code

ரூபா. ரூ. Rs.

குறியீடு සංකේත Code	பிரிவு / விடயத்தலைப்பு කාණ්ඩය / වැය විවෘත Category / Object Title	2014 உண்மை සත්‍යය Actual	2015 மதிப்பீடு අයුමනමේතුව Estimate	2016 மதிப்பீடு අයුමනමේතුව Estimate
1	தொகுதிக் கொடை සාමූහික ප්‍රදාන Block Grant (BG)	196,676,617	210,165,000	240,129,000
10	ஆளுக்கூரிய வேதனாதிகள் පුද්ගල පඩිතඩි Personal Emoluments	44,891,735	43,627,000	58,085,000
1001	சம்பளமும் கூலியும் වැටුප් හා වෙනත් Salaries and Wages	24,580,176	23,122,000	25,603,000
1002	மேலதிக நேர, விடுமுறைக் கொடுப்பனவுகள் අතිරේක හා නිවාඩු දින වැටුප் Overtime and Holiday Payments	1,647,482	1,931,000	1,925,000
1003	ஏனைய படிக்க වෙනත් දීමනා Other Allowances	18,664,077	18,574,000	30,557,000
11	பிரயாணச் செலவு ගමන් වියදම් Travelling Expenses	1,136,374	1,834,000	1,840,000
1101	உள்நாட்டு பிரயாணம் ගමන් වියදම් - දේශීය Travelling - Domestic	1,136,374	1,834,000	1,840,000
12	வழங்க்கல்கள் සැපයුම් Supplies	9,337,660	8,864,000	8,109,000
1201	காகிதாதிக்களும் அலுவலக தே.பொருட்களும் ලිපි ද්‍රව්‍ය හා කාර්යාල අවශ්‍යතා Stationery and Office Requisites	2,744,012	2,800,000	2,400,000
1202	எரிபொருளும் உராய்வு நீக்கிகளும் ඉන්ධන හා ලිසිසි තෙල් Fuel and Lubricants	6,336,159	5,515,000	5,175,000
1203	சீருடையும் உணவும் ආහාර පාන හා නිල ඇඳුම් Diets and Uniforms	64,000	64,000	64,000
1205	ஏனையவை වෙනත් Others	22,830	200,000	100,000
1206	இயந்திர, இலத்திரனியல் பொருட்கள் යන්ත්‍රෝපකරණ හා විදුලි උපකරණ Mechanical and Electrical Goods	170,659	285,000	370,000
13	பராமரிப்பு செலவினங்கள் නඩත්තු වියදම් Maintenance Expenditure	7,249,885	8,855,000	4,695,000
1301	வாகனங்கள் වාහන Vehicles	5,538,829	4,830,000	3,365,000
1302	பொறித்தொகுதி, இயந்திரங்கள் மற்றும் உபகரணங்கள் යන්ත්‍ර හා යන්ත්‍රෝපකරණ Plant, Machinery and Equipment	913,618	1,000,000	680,000
1303	கட்டடங்கள் කොටසකිලි Buildings	797,438	2,975,000	600,000
1304	ஏனையவை වෙනත් Others	0	50,000	50,000

குறியீடு சංකේත Code	பிரிவு / விடயத்தலைப்பு காණ்டிய / වැය විෂය Category / Object Title	2014 உண்மை සත්‍යය Actual	2015 மதிப்பீடு ඇස්තමේන්තුව Estimate	2016 மதிப்பீடு ඇස්තමේන්තුව Estimate
14	ஒப்பந்த சேவைகள் கிண்பிணි ගත සේවා Contractual Services	6,487,902	10,180,000	13,873,000
1401	போக்குவரத்து ප්‍රවාහන Transport	6,000	160,000	160,000
1402	தபாலும் தொலைத்தொடர்பும் තැපැල් ගාස්තු හා විදුලි සංදේශ සේවා Postal and Communication	1,086,939	1,608,000	1,453,000
1403	மின்சாரமும் நீரும் විදුලිය හා ජලය Electricity and Water	1,959,983	2,320,000	3,300,000
1404	வாடகை, கூலிக்கட்டணம் மற்றும் உள்ளூர் வரிகள் බදු කුලී හා පලාත පාලන ආයතනවලට ගෙවනු ලබන වටපිටකම් සහ බදු Rents, Rates and Local Taxes	1,860,000	1,910,000	2,225,000
1405	ஏனையவை වෙනත් Others	1,574,980	4,182,000	6,735,000
15	மாற்றல்கள் මාරු කිරීම් හා ප්‍රදාන Transfers and Grants	4,688,436	9,770,000	5,145,000
1501	நலன்புரி நிகழ்ச்சித் திட்டங்கள் පුහසාධන වැඩසටහන් Welfare Programmes	0	5,000,000	200,000
1506	அரசு ஊழியர்களுக்கான சொத்து கடன் வட்டி රාජ්‍ය සේවකයන්ගේ දේපල ණය පොලිය Property Loan interest to Public Servants	688,436	770,000	945,000
1508	ஏனையவை වෙනත් Others	4,000,000	4,000,000	4,000,000
17	மானியங்கள் மற்றும் ஏனைய மீ.வ.செலவுகள் සහනාධාර හා අනෙකුත් පුනරාවර්ධන වියදම් Subsidies and Other Recurrent Expenses	122,884,625	127,035,000	148,382,000
1703	ஏனையவை වෙනත් Others	122,884,625	127,035,000	148,382,000
2	பிரமாண அடிப்படையிலான கொடை රුපමාන පාදක ප්‍රදාන Criteria Based Grant (CBG)	27,855,888	8,000,000	10,000,000
20	மூல. சொத்துகளின் புனர்தீர்மானமும் விரிவாக்கமும் මූලධන වත්කම් පුනරාවර්ධනය හා වැඩි දියුණු කිරීම Reha. & Imp. of Capital Assets	1,865,000	0	2,000,000
2001	கட்டடங்கள் மற்றும் கட்டமைப்புகள் ගොඩනැගිලි හා ඉදිකිරීම් Buildings and Structures	1,815,000	0	0
2002	பொறித்தொகுதி, இயந்திரங்கள் மற்றும் உபகரணங்கள் යන්ත්‍ර හා යන්ත්‍රෝපකරණ Plant, Machinery and Equipment	0	0	2,000,000
2004	ஏனையவை වෙනත් Others	50,000	0	0
21	மூல. சொத்துகளின் கொள்வனவு මූලධන වත්කම් අත්පත් කරගැනීම Acquisition of Capital Assets	20,745,888	2,000,000	2,000,000
2001	கட்டடங்கள் மற்றும் கட்டமைப்புகள் ගොඩනැගිලි හා ඉදිකිරීම් Buildings and Structures	10,347,000	0	0
2102	தளபடமும், அலுவலக உபகரணங்களும் ගෘහ භාණ්ඩ පහ කාර්යාලීය රුපමණ Furniture and Office Equipment	7,923,888	0	2,000,000
2103	பொறித்தொகுதி, இயந்திரங்கள் மற்றும் உபகரணங்கள் යන්ත්‍ර හා යන්ත්‍රෝපකරණ Plant, Machinery and Equipment	2,475,000	2,000,000	0

குறியீடு கode	பிரிவு / விடயத்தலைப்பு காණ்டை / லை லீடை Category / Object Title	2014 உண்மை ஢தரசை Actual	2015 மதிப்பீடு ஢ீடீதலைதலை Estimate	2016 மதிப்பீடு ஢ீடீதலைதலை Estimate
25	஢ுணை மூலதனச் செலவுகள் ஢ுணைத் தலைதலை லீடை Other Capital Expenditure	5,245,000	6,000,000	6,000,000
2502	஢ுணை மூலதனங்கள் லுணை ஢ுணை Other Investments	5,245,000	6,000,000	6,000,000
3	மகாண குறித்தலைதலைதலை அலிலிருத்தலை கலை லுணை ஢ீடீதலை ஢ுணைதலை தலை Provincial Specific Development Grant (PSDG)	4,000,000	6,000,000	9,000,000
21	மூல. செலவுகலைகலை கலை தலைதலை ஢ுணை Acquisition of Capital Assets	4,000,000	6,000,000	9,000,000
2102	தலைதலை, அலிலலை உலகலைகலை தலை கலை ஢ுணை Furniture and Office Equipment	2,000,000	2,400,000	5,000,000
2103	லுணைதலைதலை, இயத்தலைகலை மறுதலை உலகலைகலை லுணை ஢ுணை Plant, Machinery and Equipment	2,000,000	3,600,000	4,000,000
மலைதலை செலலைமலை ஢ுணை தலைதலை Total Expenditure		228,532,505	224,165,000	259,129,000

**தலைதலைகலை ரீதலைகலை தலைதலைதலை தலைதலை தலைதலை ஢ுணை கலைதலை கலைதலை கலைதலை**  
Summary of Cadre by Head

இலை ஢ு. NO	சலைமலை மலைதலை லுணை தலைதலை Service Level	அலிலலைகலைதலை ஢ுணை Approved	2015 மதிப்பீடு ஢ீடீதலைதலை Estimate	2016 மதிப்பீடு ஢ீடீதலைதலை Estimate
4	சிரலைதலை மலைதலை ஢ுணைதலை Senior Level	11	10	11
3	மூன்றலை மலைதலை தலைதலை Tertiary Level	6	6	6
2	இரண்டலை மலைதலை தலைதலை Secondary Level	81	70	75
1	ஆரம்ப மலைதலை தலைதலை Primary Level	21	18	17
மலைதலை தலைதலை Total		119	104	109

**நிலி மூலங்கலை ரீதலைகலை செலலைமலைகலைகலை தலைதலை தலைதலை ஢ுணை ஢ுணை ஢ுணை ஢ுணை**  
Summary of Expenditure by Source of Finance

ரூபலை. ஢ு. Rs.

குறியீடு கode	பிரிவு / விடயத்தலைப்பு காண்டை / லை லீடை Category / Object Title	2014 உண்மை ஢தரசை Actual	2015 மதிப்பீடு ஢ீடீதலைதலை Estimate	2016 மதிப்பீடு ஢ீடீதலைதலை Estimate
1	தலைதலை கலை தலைதலை தலைதலை Block Grant (BG)	196,676,617	210,165,000	240,129,000
2	லிரமலை அலிலலைதலைதலை கலை தலைதலை தலைதலை Criteria Based Grant (CBG)	27,855,888	8,000,000	10,000,000
3	மகாண குறித்தலைதலைதலை அலிலிருத்தலை கலை லுணை ஢ீடீதலை ஢ுணைதலை தலை Provincial Specific Development Grant (PSDG)	4,000,000	6,000,000	9,000,000
மலைதலை செலலைமலை ஢ுணை தலைதலை Total Expenditure		228,532,505	224,165,000	259,129,000

விடயக்குறியீடு ரீதியாக செலவினங்களின் தொகுப்பு வரவு விசய அறிவு விவரம்

Summary of Expenditure by Category

ரூபா. ரூ. Rs.

குறியீடு கode	பிரிவு / விடயத்தலைப்பு காணியம் / வரவு விசய Category / Object Title	2014 உண்மை பதாய Actual	2015 மதிப்பீடு அடிக்கணக்கில் Estimate	2016 மதிப்பீடு அடிக்கணக்கில் Estimate
1	தொகுதிக் கொடை பாழிசை ப்ரதான Block Grant (BG)	196,676,617	210,165,000	240,129,000
10	ஆளுக்குரிய வேதனாதிகள் புர்டல் பிசை Personal Emoluments	44,891,735	43,627,000	58,085,000
11	பிரயானச் செலவு கண விவரம் Travelling Expenses	1,136,374	1,834,000	1,840,000
12	வழங்கல்கள் புர்டல் Supplies	9,337,660	8,864,000	8,109,000
13	புராமரிப்பு செலவினங்கள் கண விவரம் Maintenance Expenditure	7,249,885	8,855,000	4,695,000
14	ஒப்பந்த சேவைகள் கண விவரம் Contractual Services	6,487,902	10,180,000	13,873,000
15	மாற்றல்கள் கண விவரம் Transfers and Grants	4,688,436	9,770,000	5,145,000
17	மாணியங்கள் மற்றும் ஏனைய மீ.வ.செலவுகள் கண விவரம் Subsidies and Other Recurrent Expenses	122,884,625	127,035,000	148,382,000
2	பிரமாண அடிப்படையிலான கொடை புர்டலான பர்டான ப்ரதான Criteria Based Grant (CBG)	27,855,888	8,000,000	10,000,000
20	மூல. சொத்துகளின் புனர்திரமாணமும் விரிவாக்கமும் புர்டலான பிசை Reha. & Imp. of Capital Assets	1,865,000	0	2,000,000
21	மூல. சொத்துகளின் கொள்வனவு புர்டலான பிசை Acquisition of Capital Assets	20,745,888	2,000,000	2,000,000
25	ஏனைய மூலதனச் செலவுகள் கண விவரம் Other Capital Expenditure	5,245,000	6,000,000	6,000,000
3	மாகாண குறித்தொதுக்கப்பட்ட அபிவிருத்திக் கொடை புர்டலான கிசீபிசை பிசை Provincial Specific Development Grant (PSDG)	4,000,000	6,000,000	9,000,000
21	மூல. சொத்துகளின் கொள்வனவு புர்டலான பிசை Acquisition of Capital Assets	4,000,000	6,000,000	9,000,000
மொத்த செலவினம் புர்டலான பிசை Total Expenditure		228,532,505	224,165,000	259,129,000

தலைப்பு கீழ்க்க Head	440	மாகாண கல்வி, பண்பாட்டலுவல்கள், விளையாட்டு மற்றும் இளைஞர் விவகார அமைச்சு பலான் அமைச்சு, கல்வியியல் கல்வி, விளையாட்டு மற்றும் இளைஞர் விவகார அமைச்சு
நிகழ்ச்சித்திட்டம் வட்டியுடைய Programme	03	மாகாண நிர்வாகம் பலான் அமைச்சு Provincial Administration
கருத்திட்டம் வாசலிய Project	01	அமைச்சரும் அவரது பிரத்தியேக உத்தியோகத்தர்களும் அமைச்சு மற்றும் அவரது பிரத்தியேக உத்தியோகத்தர்களும் Minister and His Personal Staff

**விடயக்குறியீடு ரீதியாக செலவினங்களின் தொகுப்பு வடிக் குறியீடு அடிப்படையில்  
Summary of Expenditure by Object Code**

ரூபா. ரூ. Rs.

குறியீடு கொடு Code	பிரிவு / விடயத்தலைப்பு கொடு / வடிக் குறியீடு Category / Object Title	2014 உண்மை கொடு Actual	2015 மதிப்பீடு அதிகமதிப்பீடு Estimate	2016 மதிப்பீடு அதிகமதிப்பீடு Estimate
1	தொகுதிக் கொடு கொடு Block Grant (BG)	14,452,017	15,775,000	15,279,000
10	ஆளுக்கூறிய வேதனாதிகள் புத்தகம் கல்வி Personal Emoluments	7,450,581	7,610,000	8,026,000
1001	சம்பளமும் கல்வி கல்வி கல்வி Salaries and Wages	2,794,013	2,801,000	2,810,000
1002	மேலதிக நேர, விடுமுறைக் கொடுபவர்கள் அதிகம் கல்வி கல்வி கல்வி Overtime and Holiday Payments	385,728	591,000	500,000
1003	ஏனைய புகள் கல்வி கல்வி Other Allowances	4,270,840	4,218,000	4,716,000
11	பிரயாணச் செலவு கல்வி கல்வி Travelling Expenses	199,922	200,000	200,000
1101	உள்நாட்டு பிரயாணம் கல்வி கல்வி - கல்வி Travelling - Domestic	199,922	200,000	200,000
12	வழங்கல்கள் கல்வி கல்வி Supplies	1,437,691	1,258,000	1,058,000
1201	காகிதாதிகளும் அலுவலக தே. பொருட்களும் கல்வி கல்வி கல்வி கல்வி Stationery and Office Requisites	409,688	400,000	400,000
1202	எரிபொருளும் உராய்வு நீக்கிகளும் கல்வி கல்வி கல்வி கல்வி Fuel and Lubricants	928,443	600,000	500,000
1203	சீருடையும் உணவும் கல்வி கல்வி கல்வி கல்வி Diets and Uniforms	8,000	8,000	8,000
1205	ஏனையவை கல்வி கல்வி Others	480	150,000	50,000
1206	இயந்திர, இலத்திரனியல் பொருட்கள் கல்வி கல்வி கல்வி கல்வி Mechanical and Electrical Goods	91,080	100,000	100,000
13	பராமரிப்பு செலவினங்கள் கல்வி கல்வி Maintenance Expenditure	1,816,293	1,750,000	1,200,000
1301	வாகனங்கள் கல்வி கல்வி Vehicles	1,724,373	1,500,000	1,000,000
1302	பொறித்தொகுதி, இயந்திரங்கள் மற்றும் உபகரணங்கள் கல்வி கல்வி கல்வி கல்வி Plant, Machinery and Equipment	91,420	100,000	100,000
1303	கட்டிடங்கள் கல்வி கல்வி Buildings	500	100,000	50,000
1304	ஏனையவை கல்வி கல்வி Others	0	50,000	50,000
14	ஒப்பந்த சேவைகள் கல்வி கல்வி Contractual Services	2,294,915	3,987,000	4,180,000
1401	பொக்குவரத்து கல்வி கல்வி Transport	0	100,000	100,000





குறியீடு සංකේත Code	விடயம் / விடயவிபரத் தலைப்பு වැය විෂය / වැය විෂය විස්තර Object / Object Detail Title			2016 மதிப்பீடு ඇස්තමේන්තුව Estimate	
1402*70	தொலைத்தொடர்பு - அலுவலகம்	தீட்டி சாஹேன் - தாஹி	Telecommunication - Official	180,000	
1402*71	தொலைத்தொடர்பு - வதிவிடம்	தீட்டி சாஹேன் - ஹைஸி	Telecommunication - Residential	50,000	
1402*72	தபாற் கட்டணங்கள்	தபாற் கட்டணங்கள்	Postal Charges	50,000	
<b>1404</b>	<b>வாடகை, கூலிக்கட்டணம் மற்றும் உள்</b>	<b>வாடகை, கூலிக்கட்டணம் மற்றும் உள்</b>	<b>Rents, Rates and Local Taxes</b>	<b>1,875,000</b>	
1404*75	கட்டடங்களுக்கான வாடகையும் கூலிக்கட்டணமும்	வாடகை மற்றும் கூலிக்கட்டணம்	Rent & Hire charges of Buildings	1,875,000	
<b>1405</b>	<b>ஏனையவை</b>	<b>ஏனையவை</b>	<b>Others</b>	<b>1,425,000</b>	
1405*82	துப்புரவு, சலவைக் கட்டணங்கள்	துப்புரவு, சலவைக் கட்டணங்கள்	Cleaning and Laundering Charges	225,000	
1405*83	பாதுகாப்பு கட்டணங்கள்	பாதுகாப்பு கட்டணங்கள்	Security Charges	1,200,000	
<b>1703</b>	<b>ஏனையவை</b>	<b>ஏனையவை</b>	<b>Others</b>	<b>615,000</b>	
1703*150	வருடாந்த உறுதிப்படுத்தலும் களஞ்சியப்படுத்தலும்	வருடாந்த உறுதிப்படுத்தலும் களஞ்சியப்படுத்தலும்	Annual Verification & store	10,000	
1703*151	பத்திரிகைகள், அச்சிடல் மற்றும் விளம்பரங்கள்	பத்திரிகைகள், அச்சிடல் மற்றும் விளம்பரங்கள்	Newspapers, Printing & Advertisement	125,000	
1703*153	நலன்புரி	நலன்புரி	Welfare	125,000	
1703*154	எதிர்பாரா செலவுகள்	எதிர்பாரா செலவுகள்	Incidental	255,000	
1703*159	புத்தகங்களும் மாதாந்த சஞ்சிகைகளும்	புத்தகங்களும் மாதாந்த சஞ்சிகைகளும்	Books & Periodicals	100,000	
<b>மொத்த செலவினம்</b>			<b>එකතුව වයඑ</b>	<b>Total Expenditure</b>	<b>9,519,000</b>

தலைப்பு  
கீழை  
Head  
நிகழ்ச்சித்திட்டம்  
வகுப்புகள்  
Programme  
கருத்திட்டம்  
வாசனம்  
Project

440

03

02

மாகாண கல்வி, பண்பாட்டலுவல்கள், விளையாட்டு மற்றும் இளைஞர் விவகார அமைச்சு  
பலாந் அமைச்சு, பண்பாட்டு, விளையாட்டு மற்றும் இளைஞர் விவகார அமைச்சு  
Provincial Ministry of Education, Cultural Affairs, Sports and Youth Affairs  
மாகாண நிர்வாகம்  
பலாந் பரிசீலனை  
Provincial Administration  
பொது நிர்வாகமும் நிதியும்  
பொது பரிசீலனை மற்றும் நிதி  
General Administration & Finance

விடயக்குறியீடு ரீதியாக செலவினங்களின் தொகுப்பு வகை வாரியம் அல்லது பிடிக்கை வாரியம்  
Summary of Expenditure by Object Code

ரூபா. டி ரூ.

குறியீடு வகை Code	பிரிவு / விடயத்தலைப்பு வகை / வகை Category / Object Title	2014 உண்மை பணம் Actual	2015 மதிப்பீடு அதிகமாக Estimate	2016 மதிப்பீடு அதிகமாக Estimate
1	தொகுதிக் கொடை பகுதிப் பணம் Block Grant (BG)	39,970,697	47,173,000	46,850,000
10	ஆளுகையின் வேதனாதிக்கள் புத்தகம் பணம் Personal Emoluments	19,725,288	18,540,000	27,145,000
1001	சம்பளமும் கலியும் வட்டி அல்லது வேதனாதிக்கள் Salaries and Wages	11,421,824	10,210,000	12,232,000
1002	மேலதிக வேலை, விடுமுறைக் கொடுப்பனவுகள் அதிகமாக அல்லது வேதனாதிக்கள் Overtime and Holiday Payments	794,151	900,000	900,000
1003	ஏனைய பணம் வேதனாதிக்கள் Other Allowances	7,509,313	7,430,000	14,013,000
11	பிரயாணச் செலவு அதிகமாக Travelling Expenses	323,214	594,000	600,000
1101	உள்நாட்டு பிரயாணம் அதிகமாக - தேசிய Travelling - Domestic	323,214	594,000	600,000
12	வழங்கல்கள் பணம் Supplies	6,225,779	5,751,000	5,351,000
1201	காகிதங்களும் அலுவலக தேவையான பொருள்களும் Stationery and Office Requisites	1,383,394	1,400,000	1,000,000
1202	எரிபொருளும் உராய்வு நீக்கிகளும் Fuel and Lubricants	4,732,806	4,215,000	4,215,000
1203	சீருடைபும் உணவும் உணவு அல்லது வேதனாதிக்கள் Diets and Uniforms	40,000	36,000	36,000
1205	ஏனையவை வேதனாதிக்கள் Others	22,350	50,000	50,000
1206	இயந்திர, இலத்திரனியல் பொருள்கள் அதிகமாக அல்லது வேதனாதிக்கள் Mechanical and Electrical Goods	47,229	50,000	50,000
13	பராமரிப்பு செலவினங்கள் அதிகமாக Maintenance Expenditure	4,747,603	6,400,000	2,800,000
1301	வாகனங்கள் உணவு Vehicles	3,452,375	3,000,000	2,000,000
1302	பொறித்தொகுதி, இயந்திரங்கள் மற்றும் உபகரணங்கள் அதிகமாக அல்லது வேதனாதிக்கள் Plant, Machinery and Equipment	586,876	600,000	300,000
1303	கட்டடங்கள் அதிகமாக அல்லது வேதனாதிக்கள் Buildings	708,352	2,800,000	500,000
14	ஒப்பந்த சேவைகள் அதிகமாக அல்லது வேதனாதிக்கள் Contractual Services	1,822,727	3,038,000	3,470,000
1401	போக்குவரத்து உணவு Transport	0	50,000	50,000
1402	தபாலும் தொலைத்தொடர்பும் அதிகமாக அல்லது வேதனாதிக்கள் Postal and Communication	554,718	700,000	720,000

குறியீடு கொடுக்க Code	பிரிவு / விடயத்தலைப்பு காண்பிய / வடய விடய Category / Object Title	2014 உண்மை பகைய Actual	2015 மதிப்பீடு அடிதமேன்து Estimate	2016 மதிப்பீடு அடிதமேன்து Estimate
1403	மின்சாரமும் நீரும் பிடலிய னா பீலய Electricity and Water	601,326	700,000	1,500,000
1404	வாடகை, கூலிககடணம் மற்றும் உள்ளூர் வரிகள் பிட் துடீ னா பாலுத பாலுத அடிதமேன்து டுபைது டுபைது பிடலய பிடலய Rents, Rates and Local Taxes	0	50,000	50,000
1405	ஏனையவை பென்த Others	666,683	1,538,000	1,150,000
<b>15</b>	<b>மாற்றல்கள் ஆர்சு கிடீமீ னா பூடய Transfers and Grants</b>	<b>4,515,366</b>	<b>9,600,000</b>	<b>4,800,000</b>
1501	நலன்புரி நிகழ்ச்சித் திட்டங்கள் பூயபாபை வடயபென்த Welfare Programmes	0	5,000,000	200,000
1506	அரசு ஊழியர்களுக்கான சொத்து கடன் வட்டி பாபய பீபெனயபென்தே டேடபே னீய பபாடீய Property Loan interest to Public Servants	515,366	600,000	600,000
1508	ஏனையவை பென்த Others	4,000,000	4,000,000	4,000,000
<b>17</b>	<b>மானியங்கள் மற்றும் ஏனைய மீ.வ.செலவுகள் பயதபாபை னா அனேதுத் பூயபாபைபென்த பீயடீ Subsidies and Other Recurrent Expenses</b>	<b>2,610,720</b>	<b>3,250,000</b>	<b>2,684,000</b>
1703	ஏனையவை பென்த Others	2,610,720	3,250,000	2,684,000
<b>2</b>	<b>பிரமாண அடிப்படையிலான கொடை பூபமீய பபாடய பூடய Criteria Based Grant (CBG)</b>	<b>6,500,000</b>	<b>8,000,000</b>	<b>8,000,000</b>
<b>20</b>	<b>மூல. சொத்துகளின் புனர்தீர்மாணமும் விரிவாக்கமும் பூலபை பன்தமீ பூயபாபைபென்த னா பபீ டீபூபூ கிடீமீ Reha. &amp; Imp. of Capital Assets</b>	<b>0</b>	<b>0</b>	<b>1,000,000</b>
2002	பொறித்தொகுதி, இயந்திரங்கள் மற்றும் உபகரணங்கள் பன்து னா பன்துபென்த Plant, Machinery and Equipment	0	0	1,000,000
<b>21</b>	<b>மூல. சொத்துகளின் கொள்வனவு பூலபை பன்தமீ அன்தபந் பபாடய Acquisition of Capital Assets</b>	<b>1,500,000</b>	<b>2,000,000</b>	<b>1,000,000</b>
2102	தளபடமும், அலுவலக உபகரணங்களும் பாபை பன்தமீ பன்த பபாடய பூபமீய Furniture and Office Equipment	1,500,000	0	1,000,000
2103	பொறித்தொகுதி, இயந்திரங்கள் மற்றும் உபகரணங்கள் பன்து னா பன்துபென்த Plant, Machinery and Equipment	0	2,000,000	0
<b>25</b>	<b>ஏனைய மூலதனச் செலவுகள் அனேதுத் பூலபை பீயடீ Other Capital Expenditure</b>	<b>5,000,000</b>	<b>6,000,000</b>	<b>6,000,000</b>
2502	ஏனைய முதலீடுகள் பென்த அபேய்பை Other Investments	5,000,000	6,000,000	6,000,000
<b>மொத்த செலவினம்</b>		<b>46,470,697</b>	<b>55,173,000</b>	<b>54,850,000</b>

விடயவிபரங்கள் ரீதியாக செலவினங்களின் தொகுப்பு வடய விடய பீபைபென்த அன்து பீயடீ பபாபை

Summary of Expenditure by Object Detail

ரூபா. ரூ Rs.

குறியீடு கொடுக்க Code	விடயம் / விடயவிபரத் தலைப்பு வடய விடய / வடய விடய பீபைபென்த Object / Object Detail Title	2016 மதிப்பீடு அடிதமேன்து Estimate
<b>1003</b>	ஏனைய பபுகள் பென்த டீபை Other Allowances	<b>14,013,000</b>
1003*01	வாழ்க்கைச் செலவுப்படி பீபை பீயடீ டீபை Cost of Living Allowance (COLA)	4,484,000
1003*02	உபசரணப்படி பன்து டீபை Entertainment Allowance	12,000
1003*03	மொழித் தேர்ச்சிப்படி பாபை டீபை Language Allowance	75,000
1003*12	எரிபொருட்படி பூயபை டீபை Fuel Allowance	332,000
1003*15	விசேடப்படி பீபை டீபை Special Allowance	2,500,000

குறியீடு சංකேත Code	விடயம் / விடயவிபரத் தலைப்பு වැය විෂය / වැය විෂය විස්තර Object / Object Detail Title	2016 மதிப்பீடு ඇස්තමේන්තු Estimate		
1003*19	விடுமுறைக்கான புகையிரத ஆணைச்சீட்டு	விடுமுறை ஓய்வூதிய	Holiday warrants	600,000
1003*23	போக்குவரத்துப்படி	பயண செலவு	Transport Allowance	10,000
1003*27	இடைக்காலப் படி	நிர்வாக செலவு	Interim Allowance	5,400,000
1003*28	நிறைவேற்றாத அலுவலர்களுக்கான படி	பயண செலவு	Executives' Allowance	600,000
<b>1202</b>	<b>எரிபொருளும் உராய்வு நீக்கிகளும்</b>	<b>உயர்வாக வாகன ஓட்டம்</b>	<b>Fuel and Lubricants</b>	<b>4,215,000</b>
1202*35	எரிபொருள், உராய்வு நீக்கிகள் - அலுவலக வாகனங்கள்	உயர்வாக வாகன ஓட்டம்	Fuel and Lubricants - Office Vehicles	2,656,000
1202*36	எரிபொருள் - பேருந்து மற்றும் மின்னியற்பாக்கி	உயர்வாக வாகன ஓட்டம்	Fuel for Passenger Bus & Generator	1,559,000
<b>1203</b>	<b>சீருடையும் உணவும்</b>	<b>உயர்வாக வாகன ஓட்டம்</b>	<b>Diets and Uniforms</b>	<b>36,000</b>
1203*41	சீருடை	உயர்வாக வாகன ஓட்டம்	Uniforms	36,000
<b>1205</b>	<b>ஏனையவை</b>	<b>உயர்வாக வாகன ஓட்டம்</b>	<b>Others</b>	<b>50,000</b>
1205*45	நுகர்வுப் பொருட்கள்	உயர்வாக வாகன ஓட்டம்	Consumable Items	50,000
<b>1402</b>	<b>தபாலும் தொலைத்தொடர்பும்</b>	<b>உயர்வாக வாகன ஓட்டம்</b>	<b>Postal and Communication</b>	<b>720,000</b>
1402*70	தொலைத்தொடர்பு - அலுவலகம்	உயர்வாக வாகன ஓட்டம்	Telecommunication - Official	680,000
1402*72	தபாற் கட்டணங்கள்	உயர்வாக வாகன ஓட்டம்	Postal Charges	40,000
<b>1404</b>	<b>வாடகை, கூலிக்கட்டணம் மற்றும் உள்</b>	<b>உயர்வாக வாகன ஓட்டம்</b>	<b>Rents, Rates and Local Taxes</b>	<b>50,000</b>
1404*75	கட்டடங்களுக்கான வாடகையும் கூலிக்கட்டணமும்	உயர்வாக வாகன ஓட்டம்	Rent & Hire charges of Buildings	50,000
<b>1405</b>	<b>ஏனையவை</b>	<b>உயர்வாக வாகன ஓட்டம்</b>	<b>Others</b>	<b>1,150,000</b>
1405*81	சட்ட ரீதியான செலவுகள்	உயர்வாக வாகன ஓட்டம்	Legal Expenses	50,000
1405*82	துப்புரவு, சலவைக் கட்டணங்கள்	உயர்வாக வாகன ஓட்டம்	Cleaning and Laundering Charges	500,000
1405*83	பாதுகாப்பு கட்டணங்கள்	உயர்வாக வாகன ஓட்டம்	Security Charges	600,000
<b>1501</b>	<b>நலன்புரி நிகழ்ச்சித் திட்டங்கள்</b>	<b>உயர்வாக வாகன ஓட்டம்</b>	<b>Welfare Programmes</b>	<b>200,000</b>
1501*96	மாற்றுத்திறனாளிகளுக்கான உபகரணங்கள்	உயர்வாக வாகன ஓட்டம்	Equipment for Disabled	200,000
<b>1508</b>	<b>ஏனையவை</b>	<b>உயர்வாக வாகன ஓட்டம்</b>	<b>Others</b>	<b>4,000,000</b>
1508*130	பல்கலைக்கழக மாணவர்களுக்கான ஊக்குவிப்பு கொடுப்பனவு	உயர்வாக வாகன ஓட்டம்	Incentive for University Students	4,000,000
<b>1703</b>	<b>ஏனையவை</b>	<b>உயர்வாக வாகன ஓட்டம்</b>	<b>Others</b>	<b>2,684,000</b>
1703*150	வருடாந்த உறுதிப்படுத்தலும் களஞ்சியப்படுத்தலும்	உயர்வாக வாகன ஓட்டம்	Annual Verification & store	20,000
1703*151	பத்திரிகைகள், அச்சிடல் மற்றும் விளம்பரங்கள்	உயர்வாக வாகன ஓட்டம்	Newspapers, Printing & Advertisement	200,000
1703*153	நலன்புரி	உயர்வாக வாகன ஓட்டம்	Welfare	30,000
1703*154	எதிர்பாரா செலவுகள்	உயர்வாக வாகன ஓட்டம்	Incidental	800,000
1703*177	ஆராய்ச்சியும் அபிவிருத்தியும்	உயர்வாக வாகன ஓட்டம்	Research & Development	1,384,000
1703*179	பயிற்சி சேவைகள்	உயர்வாக வாகன ஓட்டம்	Training Services	250,000
<b>மொத்த செலவினம்</b>	<b>ஒட்டுமொத்த செலவு</b>	<b>Total Expenditure</b>	<b>27,118,000</b>	

தலைப்பு  
 கீழ்க்கண்ட  
 Head  
 நிகழ்ச்சித்திட்டம்  
 வட்டியுள்ள  
 Programme  
 கருத்திட்டம்  
 வாய்ப்பாக  
 Project

440  
 09  
 03

மாகாண கல்வி, பண்பாட்டு, விளையாட்டு மற்றும் இளைஞர் விவகார அமைச்சு  
 Provincial Ministry of Education, Cultural Affairs, Sports and Youth Affairs  
 மனிதவள முகாமைத்துவம்  
 Human Resources Management  
 முகாமைத்துவ அபிவிருத்தியும் பயிற்சியும் (ஆங்கிலம்)  
 Management Development & Training (English)

விடயக்குறியீடு ரீதியாக செலவினங்களின் தொகுப்பு வரம்பு வரம்பு அடிப்படையில்  
 Summary of Expenditure by Object Code

ரூபா, ரூ. Rs.

குறியீடு கொடுக்க Code	பிரிவு / விடயத்தலைப்பு கொடுக்க / வரம்பு Category / Object Title	2014 உண்மை கணக்கு Actual	2015 மதிப்பீடு அடிப்படையில் Estimate	2016 மதிப்பீடு அடிப்படையில் Estimate
1	தொகுதிக் கொடை சாத்தியக ப்ரதான Block Grant (BG)	6,797,954	4,734,000	12,968,000
10	ஆளுக்கூரிய வேதனாதிகள் புத்தகம் பதிக்கி Personal Emoluments	2,316,612	1,787,000	2,726,000
1001	சம்பளமும் கூலியும் வட்டியுள்ள Salaries and Wages	1,290,033	900,000	1,051,000
1002	மேலதிக நேர, விடுமுறைக் கொடுப்பனவுகள் அதிகம் அல்லது விடுமுறை Overtime and Holiday Payments	159,956	174,000	225,000
1003	ஏனைய படிக்க பிறிதான Other Allowances	866,623	713,000	1,450,000
11	பிரயாணச் செலவு கடனில் Travelling Expenses	14,825	15,000	15,000
1101	உள்ளூர் பிரயாணம் கடனில் - தேசிய Travelling - Domestic	14,825	15,000	15,000
12	வழங்கல்கள் புத்தகம் Supplies	364,830	177,000	262,000
1201	காகிதாதிகளும் அலுவலக தே.பொருட்களும் புத்தகம் அல்லது அலுவலக Stationery and Office Requisites	299,224	100,000	100,000
1202	எரிபொருளும் உராய்வு நீர்நீர் அல்லது Fuel and Lubricants	39,556	50,000	50,000
1203	சீருடையும் உணவும் பொருட்கள் அல்லது Diets and Uniforms	12,000	12,000	12,000
1206	இயந்திர, இலத்திரனியல் பொருட்கள் பொருட்கள் அல்லது Mechanical and Electrical Goods	14,050	15,000	100,000
13	பிரயாணச் செலவினங்கள் கடனில் Maintenance Expenditure	245,835	105,000	60,000
1301	வாகனங்கள் பொருட்கள் Vehicles	18,365	30,000	30,000
1302	பொறித்தொகுதி, இயந்திரங்கள் மற்றும் உபகரணங்கள் பொருட்கள் அல்லது Plant, Machinery and Equipment	138,884	50,000	30,000
1303	கட்டிடங்கள் பொருட்கள் Buildings	88,586	25,000	0
14	ஒப்பந்த சேவைகள் பொருட்கள் Contractual Services	1,972,299	1,535,000	3,635,000
1401	போக்குவரத்து பொருட்கள் Transport	6,000	10,000	10,000
1402	தபாலும் தொலைத்தொடர்பும் பொருட்கள் அல்லது Postal and Communication	101,013	105,000	105,000
1403	மின்சாரமும் நீரும் பொருட்கள் அல்லது Electricity and Water	1,211,109	720,000	1,000,000
1405	ஏனையவை பொருட்கள் Others	654,177	700,000	2,520,000
15	மாற்றல்கள் பொருட்கள் அல்லது Transfers and Grants	36,255	35,000	75,000



தலைப்பு கீழ்க்கண்ட Head	440	மாகாண கல்வி, பண்பாட்டலுவல்கள், விளையாட்டு மற்றும் இளைஞர் விவகார அமைச்சு பலாந் துறைகள், கல்வி, விளையாட்டு மற்றும் இளைஞர் விவகார அமைச்சு Provincial Ministry of Education, Cultural Affairs, Sports and Youth Affairs
நிகழ்ச்சித்திட்டம் புள்ளி Programme	80	ஆரம்ப நிலைக் கல்வி புள்ளி Primary Education
கருத்திட்டம் புள்ளி Project	04	இளம் பிள்ளைப்பராமு புள்ளி Early Childhood

**விடயக்குறியீடு ரீதியாக செலவினங்களின் தொகுப்பு வரவு விலை அடிப்படையில் பட்டியல்**  
**Summary of Expenditure by Object Code**

ரூபா. ரூ. Rs.

குறியீடு கode	பிரிவு / விடயத்தலைப்பு கategory / Object Title	2014 உண்மை கணக்கு Actual	2015 மதிப்பீடு அடிப்படையில் Estimate	2016 மதிப்பீடு அடிப்படையில் Estimate
1	தொகுதிக்கு கொடுக்கப்பட்ட பண்பாட்டுப் பண்பாட்டு Block Grant (BG)	88,739,943	99,244,000	118,278,000
10	ஆளுகிறார் வேதனாதிக்கள் புள்ளி Personal Emoluments	966,869	671,000	990,000
1001	சம்பளமும் கூலியும் வட்டி அல்லது Salaries and Wages	542,640	357,000	410,000
1002	மேலதிக நேர, விடுமுறைக் கொடுப்பனவுகள் நேரம் அல்லது விடுமுறை Overtime and Holiday Payments	16,469	30,000	50,000
1003	ஏனைய பண்பாட்டு பண்பாட்டு Other Allowances	407,760	284,000	530,000
11	பிரயாணச் செலவு பண்பாட்டு Travelling Expenses	11,203	25,000	25,000
1101	உள்நாட்டு பிரயாணம் பண்பாட்டு - தேசிய Travelling - Domestic	11,203	25,000	25,000
12	வழங்கல்கள் பண்பாட்டு Supplies	268,358	220,000	230,000
1201	காகிதாதிக்களும் அலுவலக தே.பொருட்களும் பண்பாட்டு அல்லது அலுவலக தே.பொருட்களும் Stationery and Office Requisites	183,393	200,000	200,000
1202	எரிபொருளும் உராய்வு பண்பாட்டு அல்லது எரிபொருள் Fuel and Lubricants	82,965	0	10,000
1206	இயந்திர, இலத்திரியல் பொருட்கள் பண்பாட்டு அல்லது இயந்திர, இலத்திரியல் பொருட்கள் Mechanical and Electrical Goods	2,000	20,000	20,000
13	பராமு செலவினங்கள் பண்பாட்டு Maintenance Expenditure	58,378	100,000	135,000
1301	வாகனங்கள் பண்பாட்டு Vehicles	37,310	0	35,000
1302	பொறித்தொகுதி, இயந்திரங்கள் மற்றும் உபகரணங்கள் பண்பாட்டு அல்லது பொறித்தொகுதி, இயந்திரங்கள் மற்றும் உபகரணங்கள் Plant, Machinery and Equipment	21,068	100,000	100,000
14	ஒப்பந்த சேவைகள் பண்பாட்டு Contractual Services	28,812	148,000	968,000
1402	தபாலும் தொலைத்தொடர்பும் பண்பாட்டு அல்லது தபாலும் தொலைத்தொடர்பும் Postal and Communication	28,812	48,000	48,000
1403	மின்சாரமும் நீரும் பண்பாட்டு அல்லது மின்சாரமும் நீரும் Electricity and Water	0	100,000	100,000
1405	ஏனையவை பண்பாட்டு Others	0	0	820,000
15	மாற்றல்கள் பண்பாட்டு அல்லது மாற்றல்கள் Transfers and Grants	0	0	70,000
1506	அரசு உழியாக்களுக்கான சொத்து கடன் வட்டி பண்பாட்டு அல்லது அரசு உழியாக்களுக்கான சொத்து கடன் வட்டி Property Loan interest to Public Servants	0	0	70,000
17	மாணியங்கள் மற்றும் ஏனைய மீ.வ.செலவுகள் பண்பாட்டு அல்லது மாணியங்கள் மற்றும் ஏனைய மீ.வ.செலவுகள் Subsidies and Other Recurrent Expenses	87,406,323	98,080,000	115,860,000
1703	ஏனையவை பண்பாட்டு Others	87,406,323	98,080,000	115,860,000



குறியீடு கode	பிரிவு / விடயத்தலைப்பு காண்பிய / வரல விசய Category / Object Title	2014 உண்மை சதரய Actual	2015 மதிப்பு அடிதமேதது Estimate	2016 மதிப்பு அடிதமேதது Estimate
2	பிரமாண அடிப்படையிலான கொடை ரூபண தாருத துத Criteria Based Grant (CBG)	5,090,000	0	0
20	மூல. சராததுகளின் துநர்நர்மாணமும் விரிவாக்கமும் உருத வதகதி உதருதரூபண தா வுதி துதது திடுத Reha. & Imp. of Capital Assets	1,815,000	0	0
2001	கட்டடங்கள் மற்றும் கட்டமப்புக்கள் கூடுதகூடு தா துடுதகூடு Buildings and Structures	1,815,000	0	0
21	மூல. சராததுகளின் கௌர்வணவு உருத வதகதி துதவத தருதகூடு Acquisition of Capital Assets	3,275,000	0	0
2102	தளபாடமும், அலுவலக உபகரணங்களும் தரண தாண்ப தக தாடுதகூடு Furniture and Office Equipment	450,000	0	0
2103	புறததகூடு, இயந்திரங்கள் மற்றும் உபகரணங்கள் தருத தா தருதகூடு Plant, Machinery and Equipment	75,000	0	0
மொத்த செலவினம் உருத தகூடு Total Expenditure		93,829,943	99,244,000	118,278,000

விடயவிபரங்கள் ரீதியாக செலவினங்களின் தொகுப்பு வரல விசய விசதரய துதது விசதூதி தாடுதமய

Summary of Expenditure by Object Detail

ரூபா. ரு Rs.

குறியீடு கode	விடயம் / விடயவிபரத் தலைப்பு வரல விசய / வரல விசய விசதர Object / Object Detail Title	2016 மதிப்பு அடிதமேதது Estimate
1003	ஏணய துதகள் வருத துதண Other Allowances	530,000
1003*01	வாழ்க்கைச் செலவுப்பு கூடுத விசதூதி துதண Cost of Living Allowance (COLA)	203,000
1003*15	விசுடபு விசுட துதண Special Allowance	90,000
1003*19	விடுமுறைக்கான துதகயிரத ஆணைச்சுடு தலதருத துதகூடு தருத Holiday warrants	25,000
1003*27	இடைக்காலப் துத தருத துதண Interim Allowance	212,000
1202	எரிபுருளும் உராய்வு துதகுகளும் தருத தா துடுதகூடு Fuel and Lubricants	10,000
1202*35	எரிபுருள், உராய்வு துதகுகள் - அலுவலக வாகனங்கள் தருத தா துடுதகூடு - தாடுதல தருத Fuel and Lubricants - Office Vehicles	10,000
1402	தபாலும் தொலைத்தொடர்பும் தருதல தா துடுதகூடு தருத துதண Postal and Communication	48,000
1402*70	தொலைத்தொடர்பு - அலுவலகம் துடுதகூடு தருத - தாடுதல Telecommunication - Official	48,000
1405	ஏணயவை வருத Others	820,000
1405*82	துப்புரவு, சலவைக் கட்டணங்கள் கூடுதகூடு தருத தா தருத துடுதகூடு Cleaning and Laundering Charges	220,000
1405*83	பாதுகாப்பு கட்டணங்கள் தருதல தருத துடுதகூடு Security Charges	600,000
1703	ஏணயவை வருத Others	115,860,000
1703*152	பயிற்சியும் பயிலுதருக்கான கூடுதருத தருத துடுதகூடு தருத தருத துடுதகூடு Training & Trainees Allowance	1,500,000
1703*154	எதிர்பாரா செலவுகள் தருத Incidental	50,000
1703*169	இளம் பிள்ளைப் பராயம் உருத தருத Early Child Hood	111,710,000
1703*171	புாட்டிகள், கண்காட்சிகள், முதலமைச்சர் விருது தருத தருத தருத தருத தருத Competitions, Exhibitions, Chief Minister's Award	1,700,000
1703*174	மாண தொழிற்புடற மற்றும் விடுத துதவைகள் தருத தருத தருத தருத Provincial Workshop & Hostel Requirement	400,000
1703*179	பயிற்சி சேவைகள் தருத தருத Training Services	500,000
மொத்த செலவினம் தருத தருத Total Expenditure		117,268,000

தலைப்பு  
கீழ்க்க  
Head  
நிகழ்ச்சித்திட்டம்  
வகுப்புகள்  
Programme  
கருத்திட்டம்  
வாழ்க்கை  
Project

440

93

05

மாகாண கல்வி, பண்பாட்டலுவலர்கள், விளையாட்டு மற்றும் இளைஞர் விவகார அமைச்சு  
பொது அமைச்சு, சமூகநீதி அமைச்சு, விவகார அமைச்சு  
Provincial Ministry of Education, Cultural Affairs, Sports and Youth Affairs  
சமயம் மற்றும் கலாச்சார விவகாரங்கள்  
சமய மற்றும் கலாச்சார விவகாரங்கள்  
Religious & Cultural Affairs  
கலாச்சார விவகாரங்கள்  
சமூகநீதி அமைச்சு  
Cultural Affairs

விடயக்குறியீடு ரீதியாக செலவினங்களின் தொகுப்பு வகை வகை அடிப்படையில் சுருக்கம்

Summary of Expenditure by Object Code

ரூபாய் ரூ. Rs.

குறியீடு வகை Code	பிரிவு / விடயத்தலைப்பு காணொலி / வகை Category / Object Title	2014 உண்மை வகை Actual	2015 மதிப்பீடு அதிகமதிப்பீடு Estimate	2016 மதிப்பீடு அதிகமதிப்பீடு Estimate
1	தொகுதிக் கொடை சாலைக் கொடை Block Grant (BG)	46,716,006	43,239,000	46,754,000
10	ஆளுக்கூரிய வேதனாதிக்கள் புத்தக அடக்கம் Personal Emoluments	14,432,385	15,019,000	19,198,000
1001	சம்பளமும் கூலியும் வட்டி அல்லது Salaries and Wages	8,531,666	8,854,000	9,100,000
1002	மேலதிக நேர, விடுமுறைக் கொடுப்பனவுகள் சுயநேர அல்லது விடுமுறை Overtime and Holiday Payments	291,178	236,000	250,000
1003	ஏனைய அடக்கம் பிற அடக்கம் Other Allowances	5,609,541	5,929,000	9,848,000
11	பிரயாணச் செலவு அடக்கம் Travelling Expenses	587,210	1,000,000	1,000,000
1101	உள்நாட்டு பிரயாணம் அடக்கம் - உள்ளூர் Travelling - Domestic	587,210	1,000,000	1,000,000
12	வழங்குபொருள்கள் பொருள்கள் Supplies	1,041,002	1,458,000	1,208,000
1201	காகிதாதிக்களும் அலுவலக தே.பொருள்களும் லிபி புத்தக அல்லது அலுவலக தே.பொருள்களும் Stationery and Office Requisites	468,313	700,000	700,000
1202	எரிபொருளும் உராய்வு நகல்களும் எரிபொருள் அல்லது எரிபொருள் Fuel and Lubricants	552,389	650,000	400,000
1203	சீருடைமும் உணவும் உணவு அல்லது உடை Diets and Uniforms	4,000	8,000	8,000
1206	இயந்திர, இலத்திரனியல் பொருள்கள் மெக்கானிக்கல் அல்லது மெக்கானிக்கல் Mechanical and Electrical Goods	16,300	100,000	100,000
13	பராமரிப்பு செலவினங்கள் பராமரிப்பு செலவினங்கள் Maintenance Expenditure	381,776	500,000	500,000
1301	வாகனங்கள் வாகனங்கள் Vehicles	306,406	300,000	300,000
1302	பொறித்தொகுதி, இயந்திரங்கள் மற்றும் உபகரணங்கள் பொறித்தொகுதி, இயந்திரங்கள் மற்றும் உபகரணங்கள் Plant, Machinery and Equipment	75,370	150,000	150,000
1303	கட்டிடங்கள் கட்டிடங்கள் Buildings	0	50,000	50,000
14	ஒப்பந்த சேவைகள் ஒப்பந்த சேவைகள் Contractual Services	369,149	1,472,000	1,620,000
1402	தபாலும் தொலைத்தொடர்பும் தபாலும் தொலைத்தொடர்பும் Postal and Communication	143,140	300,000	300,000
1403	மின்சாரமும் நீரும் மின்சாரம் அல்லது நீர் Electricity and Water	0	200,000	200,000
1404	வாடகை, கூலிக்கட்டணம் மற்றும் உள்ளூர் வரிக்கள் வாடகை, கூலிக்கட்டணம் மற்றும் உள்ளூர் வரிக்கள் Rents, Rates and Local Taxes	0	0	300,000

குறியீடு கode	பிரிவு / விடயத்தலைப்பு காண்பிடு / வடய விடய Category / Object Title	2014 உண்மை பதாய Actual	2015 மதிப்பீடு அடிதமேனது Estimate	2016 மதிப்பீடு அடிதமேனது Estimate
1405	ஏனையவை வென Others	226,009	972,000	820,000
15	மாற்றல்கள் அர் கிசிமிய லா ப்ரதா Transfers and Grants	136,815	135,000	200,000
1506	அர் ஊழியர்களுக்கான சொத்து கடன் வட்டி பாய் வெனயைனதே டேப்டி லாய வெடீச Property Loan interest to Public Servants	136,815	135,000	200,000
17	மாணியங்கள் மற்றும் ஏனைய மீ.வ.செலவுகள் பதாயவாட லா அனேனது ப்ரதாயவீடத விடடூ Subsidies and Other Recurrent Expenses	29,767,669	23,655,000	23,028,000
1703	ஏனையவை வென Others	29,767,669	23,655,000	23,028,000
2	பிரமாண அடிப்படையிலான கொடை பூசலா தாடக ப்ரதா Criteria Based Grant (CBG)	14,765,888	0	2,000,000
20	மூல. சொத்துகளின் புனர்திரமாணமும் விரிவாக்கமும் பூலதா வனகமிய ப்ரதாயவீடதய லா வடீ டீபூபூ கிசிமிய Reha. & Imp. of Capital Assets	50,000	0	1,000,000
2002	பொறித்தொகுதி, இயந்திரங்கள் மற்றும் உபகரணங்கள் பனது லா பனதூபதகர் Plant, Machinery and Equipment	0	0	1,000,000
2004	ஏனையவை வென Others	50,000	0	0
21	மூல. சொத்துகளின் கொள்வனவு பூலதா வனகமிய அனபத கர்வடூ Acquisition of Capital Assets	14,470,888	0	1,000,000
2001	கட்டடங்கள் மற்றும் கட்டமைப்புகள் பூவனகமிய லா டீடீகிசிமிய Buildings and Structures	10,347,000	0	0
2102	தளபடமும், அலுவலக உபகரணங்களும் பூல தாஹீப பத கார்வடீச பூசதகர் Furniture and Office Equipment	1,723,888	0	1,000,000
2103	பொறித்தொகுதி, இயந்திரங்கள் மற்றும் உபகரணங்கள் பனது லா பனதூபதகர் Plant, Machinery and Equipment	2,400,000	0	0
25	ஏனைய மூலதனச் செலவுகள் அனேனது பூலதா விடடூ Other Capital Expenditure	245,000	0	0
2502	ஏனைய முதலீடுகள் வென அபூபத Other Investments	245,000	0	0
3	மாகாண குறித்தொதுக்கப்பட்ட அபிவிருத்திக் கொடை பூலா தீபீபி பவீபத ப்ரதா Provincial Specific Development Grant (PSDG)	4,000,000	6,000,000	9,000,000
21	மூல. சொத்துகளின் கொள்வனவு பூலதா வனகமிய அனபத கர்வடூ Acquisition of Capital Assets	4,000,000	6,000,000	9,000,000
2102	தளபடமும், அலுவலக உபகரணங்களும் பூல தாஹீப பத கார்வடீச பூசதகர் Furniture and Office Equipment	2,000,000	2,400,000	5,000,000
2103	பொறித்தொகுதி, இயந்திரங்கள் மற்றும் உபகரணங்கள் பனது லா பனதூபதகர் Plant, Machinery and Equipment	2,000,000	3,600,000	4,000,000
மொத்த செலவினம்		65,481,894	49,239,000	57,754,000

விடயவிபரங்கள் ரீதியாக செலவினங்களின் தொகுப்பு வடய விடய விடயரய அது விடடூ பாராயச

Summary of Expenditure by Object Detail

ரூபா. ரூ Rs.

குறியீடு கode	விடயம் / விடயவிபரத் தலைப்பு வடய விடய / வடய விடய விடய Object / Object Detail Title	2016 மதிப்பீடு அடிதமேனது Estimate
1003	ஏனைய படுகள் வென டீபூலா Other Allowances	9,848,000
1003*01	வாழ்க்கைச் செலவுப்படு பூல விடடூ டீபூலா Cost of Living Allowance (COLA)	3,581,000
1003*02	உபகரணப்படு பனது டீபூலா Entertainment Allowance	9,000

குறியீடு கொடை Code	விடயம் / விடயவிபரத் தலைப்பு விய விவய / விய விவய விவ்வர Object / Object Detail Title		2016 மதிப்பீடு அடித்தலேன்தல Estimate	
1003*03	மொழித் தேர்ச்சிப்படி	லல தீலல	Language Allowance	30,000
1003*15	விசேடப்படி	விசேட தீலல	Special Allowance	1,848,000
1003*19	விடுமுறைக்கான புகையிரத ஆணைச்சீட்டு	விடுமுறை தீலல லலலல	Holiday warrants	200,000
1003*23	போக்குவரத்துப்படி	புலல தீலல	Transport Allowance	120,000
1003*27	இடைக்காலப் படி	அலல தீலல	Interim Allowance	4,000,000
1003*28	நிறைவேற்றுதர அலுவலர்களுக்கான படி	விடய தீலல	Executives' Allowance	60,000
<b>1202</b>	எரிபொருளும் உராய்வு நீக்கிகளும்	ஊதல லல லீலி லீல	<b>Fuel and Lubricants</b>	<b>400,000</b>
1202*35	எரிபொருள், உராய்வு நீக்கிகள் - அலுவலக வாகனங்கள்	ஊதல லல லீலி லீல - லலலல	Fuel and Lubricants - Office Vehicles	400,000
<b>1203</b>	சீருடையும் உணவும்	ஊதல லல லல லீல	<b>Diets and Uniforms</b>	<b>8,000</b>
1203*41	சீருடை	லல லீல	Uniforms	8,000
<b>1402</b>	தபாலும் தொலைத்தொடர்பும்	லலல லல லல லல லல லல	<b>Postal and Communication</b>	<b>300,000</b>
1402*70	தொலைத்தொடர்பு - அலுவலகம்	லலல லல லல - லலலல	Telecommunication - Official	275,000
1402*72	தபாற் கட்டணங்கள்	லலல லல லல	Postal Charges	25,000
<b>1404</b>	வாடகை, கூலிக்கட்டணம் மற்றும் உள்	லல லல லல லல லல லல லல	<b>Rents, Rates and Local Taxes</b>	<b>300,000</b>
1404*75	கட்டடங்களுக்கான வாடகையும் கூலிக்கட்டணமும்	லலலலலல லல லல லல லல லல	Rent & Hire charges of Buildings	300,000
<b>1405</b>	ஏனையவை	லலல	<b>Others</b>	<b>820,000</b>
1405*82	துப்புரவு, சலவைக் கட்டணங்கள்	லலலல லல லல லல லல லல	Cleaning and Laundering Charges	220,000
1405*83	பாதுகாப்பு கட்டணங்கள்	ஊதல லல லல லல	Security Charges	600,000
<b>1703</b>	ஏனையவை	லலல	<b>Others</b>	<b>23,028,000</b>
1703*150	வருடாந்த உறுதிப்படுத்தலும் களஞ்சியப்படுத்தலும்	லலலல லல லல லல லல லல	Annual Verification & store	20,000
1703*151	பத்திரிகைகள், அச்சிடல் மற்றும் விளம்பரங்கள்	லலலல லல லல லல லல லல	Newspapers, Printing & Advertisement	50,000
1703*152	பயிற்சியும் பயிலுநருக்கான கொடுப்பனவும்	லலலல லல லல லல லல லல	Training & Trainees Allowance	200,000
1703*153	நலன்புரி	லலலல லல	Welfare	50,000
1703*154	எதிர்பாரா செலவுகள்	லலல	Incidental	100,000
1703*157	சித்திரப் போட்டி	லல லல லல லல லல	Art Festival and Competition	3,000,000
1703*158	கலைஞர்களுக்கான ஓய்வூதியத்திட்டம்	லலலலலல லல லல லல லல லல	Pension Scheme for Artists	3,000,000
1703*159	புத்தகங்களும் மாநாத்த சஞ்சிகைகளும்	லலல லல லல லல லல	Books & Periodicals	500,000
1703*160	கலாச்சார, மதம் மற்றும் இணக்கப்பாடுகள்	லலலலலல லல லல லல லல லல	Cultural Religious and Reconciliation	4,000,000
1703*171	போட்டிகள், கண்காட்சிகள், முதலமைச்சர் விருது	லலல லல லல லல லல லல	Competitions, Exhibitions, Chief Minister's Award	1,000,000
1703*177	ஆராய்ச்சியும் அபிவிருத்தியும்	லலலலலல லல லல லல லல	Research & Development	10,658,000
1703*179	பயிற்சி சேவைகள்	லலலல லல லல	Training Services	450,000
<b>மொத்த செலவினம் பின்தல லல லல Total Expenditure</b>			<b>34,704,000</b>	



## மாகாண கல்வித் திணைக்களம்

### பணிக்கூற்று

வடமாகாண கல்விச் சேவைகளை கல்வி கொள்கைகளுக்கேற்ப விளைத்திறமையுடனும் வினையாற்றலுடனும் நடைமுறைப்படுத்துவதன் மூலம் ஆளுமை மிக்க மாணவர்களை உருவாக்குவதற்கு வழிப்படுத்தல்

### பிரதான தொழிற்பாடுகள்

- பாடவிதான அமுலாக்கம் (ஆரம்பப்பிரிவு, இடைநிலைப்பிரிவு).
- ஆசிரிய அபிவிருத்தி.
- இணைப்பாடவிதானச் செயற்பாடுகள், போட்டிகள், கல்விச் சுற்றுலா போன்றன.
- பரீட்சைகள் நடாத்துதல், தேசியமட்ட பரீட்சைகளுக்கு வசதியளித்தல்.
- முறைசாராக்கல்விச் சேவையினை நடைமுறைப்படுத்தல்.
- விசேடகல்விச் சேவையினை நடைமுறைப்படுத்தல்.
- தேவை, அவசியத்தன்மையைப் பொறுத்து ஊக்குவிப்பு வழங்கல்.
- கல்வி முகாமைத்துவ, நிர்வாக சேவை அலுவலர்களுக்கு மனித வள அபிவிருத்தி பயிற்சி வழங்கல்.
- உயர்கற்றற் செயற்பாடுகளைக் கண்காணித்தல்.
- நிறுவன ரீதியான கொள்ளாற்றல் மீளாய்வு மற்றும் கொள்ளாற்றல் விருத்திச் செயற்பாடுகள்.
- கல்வி திட்டமிடல் பற்றிய மீளாய்வு, தரவு முகாமைத்துவம் மற்றும் ஆய்வுச் செயற்பாடுகள்.
- நிதி முகாமைத்துவச் செயற்பாடுகள்.

## பலூன் அடாபத டேபார்தமேனீதுவ

### மேலேவர

ஈருரு பலூனே அடாபத பட்டினிசு பமவன்ட சிபப்து ஈாபதனவல அடாபதிக பூதிகன்கி காப்சபமவ னா பட்டாபிவ கிபான்தக கிபிம மகின் பமவர ஸோப்தனவசன் பகித கிபாபதன் பவப்டமத கிபிமவ பகபூகமீ பூபபிம பத மதபெனீபிம.

### பூடாப காப்சன்

- பிபசமாலா கிபான்தக கிபிம (பூப்திக, டீபிபிச)
- ஓரு பவப்டமத.
- பிபச பமதாபி கிபான்தக கிபிம. தரத. அடாபத வாரிபா ஈாபிப மேமேப பிம.
- பிபாப பூபநீபிம பத பானிக மபிமமீ பிபாப வலவ ஈுபூ கிபிம.
- அபிபிமன் அடாபதப கிபான்தக கிபிம.
- பிபேப அடாபதப கிபான்தக கிபிம.
- ஓபீபிம அபபாபா அபூவ டிபிபிமனா டிம.
- அடாபத பபிபாலப பத கபூபதகரகன் கிபிபாபிபனீ மாவ பமபன் பவப்டமத கிபிம.
- ஈபபீ பபிபாபி, மூபிக ஓபேபூபி அபபாபாபன் பத பந்கமீ பூபபிம அபிபபன் பத பூபபிம.
- ஈாபதிக கிபான்தக பமாலேபதப னா கிபான்தக பவப்டமத கிபான்தக கிபிம.
- அடாபத பூபபூபி கிபான்தக பமாலேபதப னா டீபந் கபூபதகரகன் பத பபீபபன்.
- மூப கபூபதகரகன் காப்சன்.

## Provincial Department of Education

### Mission

Providing facilities and guidance to develop students with balanced personality by implementing Educational policies and effectively in all institutions of Education system in the Northern Province.

### Key Functions

- Curriculum implementation (both Primary & Secondary).
- Teacher Development.
- Conducting co-curricular activities, competitions educational tours etc.
- Conducting examination and facilitating island wide examination.
- Implementation of Non formal Education.
- Implementation of Special Education.
- Providing and facilitating demand and supply side incentives.
- Human resource development programs for educational managers and administrators.
- Providing Monitoring and repairing both higher order and basic learning spaces and assets.
- Institutional capacity review and capacity building function.
- Educational planning process review data management and research functions.
- Financial Management functions.

விடயக்குறியீடு ரீதியாக செலவினங்களின் தொகுப்பு வரவு விவரம் அனைத்து விவரம் சார்பாக  
Summary of Expenditure by Object Code

ரூபா. ரூ. Rs.

குறியீடு கode	பிரிவு / விடயத்தலைப்பு காணொலி / வரவு விவரம் Category / Object Title	2014 உண்மை සත්‍යය Actual	2015 மதிப்பீடு අදායමේන්තුව Estimate	2016 மதிப்பீடு අදායමේන්තුව Estimate
1	தொகுதிக் கொடை සාමූහික පදනම Block Grant (BG)	7,013,532,859	7,156,044,000	9,002,502,000
10	ஆளுக்கூரிய வேதனாதிகள் පුද්ගල පඩිනඩි Personal Emoluments	6,597,717,021	6,581,308,000	8,442,847,000
1001	சம்பளமும் கூலியும் වැටුප් හා වෙනම Salaries and Wages	3,961,962,065	3,824,169,000	3,795,055,000
1002	மேலதிக நேர, விடுமுறைக் கொடுப்பனவுகள் අතිරාල හා නිවාඩු දින වැටුප් Overtime and Holiday Payments	3,999,235	8,000,000	7,000,000
1003	ஏனைய படிக்கள் වෙනත් දීමනා Other Allowances	2,631,755,721	2,749,139,000	4,640,792,000
11	பிரயாணச் செலவு ගමන් වියදම් Travelling Expenses	10,454,556	10,401,000	10,350,000
1101	உள்நாட்டு பிரயாணம் ගමන් වියදම් - දේශීය Travelling - Domestic	10,106,897	10,401,000	10,350,000
1102	வெளிநாட்டு பிரயாணம் ගමන් වියදම් - විදේශීය Travelling - Foreign	347,659	0	0
12	வழங்கல்கள் සැපයීම් Supplies	20,161,046	37,728,000	27,270,000
1201	காகிதாதிகளும் அலுவலக தே.பொருட்களும் ලිපි ලිපි හා කාර්යාලීය අවශ්‍යතා Stationery and Office Requisites	7,341,339	14,515,000	11,130,000
1202	எரிபொருளும் உராய்வு நீக்கிகளும் ඉන්ධන හා ලීසිම් භාණ්ඩ Fuel and Lubricants	9,790,789	17,130,000	11,200,000
1203	சீருடையும் உணவும் ආහාර පාන හා නිල ඇඳුම් Diets and Uniforms	2,032,000	3,588,000	2,840,000
1205	ஏனையவை වෙනත් Others	268,532	400,000	500,000
1206	இயந்திர, இலத்திரனியல் பொருட்கள் යන්ත්‍රෝපකරණ හා විදුලි උපකරණ Mechanical and Electrical Goods	728,386	2,095,000	1,600,000
13	பராமரிப்பு செலவினங்கள் නඩත්තු වියදම් Maintenance Expenditure	225,510,507	297,038,000	264,400,000
1301	வாகனங்கள் වාහන Vehicles	6,203,118	5,700,000	6,000,000
1302	பொறித்தொகுதி, இயந்திரங்கள் மற்றும் உபகரணங்கள் පැන්තුව හා යන්ත්‍රෝපකරණ Plant, Machinery and Equipment	3,468,313	22,565,000	17,200,000
1303	கட்டிடங்கள் ගොඩනැගිලි Buildings	45,709,645	77,533,000	65,000,000
1306	தர நிர்ணய உள்ளீடு ගුණාත්මක පොදු Quality Inputs	170,129,431	191,240,000	176,200,000
14	ஒப்பந்த சேவைகள் ගිවිසුම් ගත සේවා Contractual Services	34,111,799	84,666,000	121,485,000
1401	போக்குவரத்து ප්‍රවාහන Transport	27,000	520,000	550,000
1402	தபாலும் தொலைத்தொடர்பும் තැපෑල ගාස්තු හා විදුලි සංදේශ සේවා Postal and Communication	11,037,527	16,872,000	21,125,000
1403	மின்சாரமும் நீரும் විදුලිය හා ජලය Electricity and Water	11,420,227	28,500,000	20,000,000



குறியீடு கொடை Code	பிரிவு / விடயத்தலைப்பு கொடை / பொதுப் பெயர் Category / Object Title	2014 உண்மை பொருள் Actual	2015 மதிப்பீடு ஏதாவது Estimate	2016 மதிப்பீடு ஏதாவது Estimate
1404	வாடகை, சலிக்கட்டணம் மற்றும் உள்ளூர் வரிகள் Rents, Rates and Local Taxes	411,823	700,000	750,000
1405	ஏனையவை Others	11,215,222	38,074,000	79,060,000
15	மாற்றல்கள் அடங்கலாக கிடைக்கக்கூடிய Transfers and Grants	77,268,225	84,750,000	79,550,000
1502	ஓய்வூதியம், ஓய்வூதிய பணிப்புகள் Retirement Benefits	902,890	2,100,000	0
1506	அரசு ஊழியர்களுக்கான சொத்து கட்டள் வட்டி பொது சேவையினர் அருகாமையில் உள்ள சொத்துக்கள் Property Loan interest to Public Servants	76,365,335	82,650,000	79,550,000
17	மாணியங்கள் மற்றும் ஏனைய மீ.வ.செலவுகள் பொது சேவைகள் அல்லது பொது சேவைகள் Subsidies and Other Recurrent Expenses	48,309,705	60,153,000	56,600,000
1701	இழப்புகளும் பதிவுகீழ்த்தலும் பொது சேவைகள் அல்லது பொது சேவைகள் Losses and Write-Off	0	100,000	250,000
1703	ஏனையவை Others	48,309,705	60,053,000	56,350,000
2	பிரமாண அடிப்படையிலான கொடை பொது சேவைகள் அல்லது பொது சேவைகள் Criteria Based Grant (CBG)	23,703,320	1,000,000	4,500,000
20	மூல. சொத்துகளின் புனரீழ்மாணமும் விரிவாக்கமும் பொது சேவைகள் அல்லது பொது சேவைகள் Reha. & Imp. of Capital Assets	0	0	1,000,000
2003	வாகனங்கள் Vehicles	0	0	1,000,000
21	மூல. சொத்துகளின் கொள்வனவு பொது சேவைகள் அல்லது பொது சேவைகள் Acquisition of Capital Assets	23,703,320	1,000,000	3,500,000
2102	தளபாடமும், அலுவலக உபகரணங்களும் பொது சேவைகள் அல்லது பொது சேவைகள் Furniture and Office Equipment	23,703,320	1,000,000	3,500,000
3	மாகாண குறித்தொதுக்கப்பட்ட அபிவிருத்திக் கொடை பொது சேவைகள் அல்லது பொது சேவைகள் Provincial Specific Development Grant (PSDG)	255,569,746	278,000,000	969,000,000
20	மூல. சொத்துகளின் புனரீழ்மாணமும் விரிவாக்கமும் பொது சேவைகள் அல்லது பொது சேவைகள் Reha. & Imp. of Capital Assets	38,157,808	5,100,000	0
2001	கட்டடங்கள் மற்றும் கட்டமைப்புகள் பொது சேவைகள் அல்லது பொது சேவைகள் Buildings and Structures	38,157,808	5,100,000	0
21	மூல. சொத்துகளின் கொள்வனவு பொது சேவைகள் அல்லது பொது சேவைகள் Acquisition of Capital Assets	217,411,938	272,900,000	969,000,000
2102	தளபாடமும், அலுவலக உபகரணங்களும் பொது சேவைகள் அல்லது பொது சேவைகள் Furniture and Office Equipment	0	35,000,000	319,000,000
2104	கட்டடங்கள் மற்றும் கட்டமைப்புகள் பொது சேவைகள் அல்லது பொது சேவைகள் Buildings and Structures	217,411,938	237,900,000	650,000,000
5	ஈ.எஸ்.டி.பி : எச்.ஈ.எப்.கே.ஈ : ரி.எஸ்.ஈ.பி பொது சேவைகள் அல்லது பொது சேவைகள் ESDP / HCFKE / TSEP	286,468,036	364,660,000	465,000,000
25	ஏனைய மூலதனச் செலவுகள் பொது சேவைகள் அல்லது பொது சேவைகள் Other Capital Expenditure	286,468,036	364,660,000	465,000,000
2502	ஏனைய முதலீடுகள் பொது சேவைகள் அல்லது பொது சேவைகள் Other Investments	286,468,036	364,660,000	465,000,000
6	1000 பாடசாலைநிட்டம் பொது சேவைகள் அல்லது பொது சேவைகள் 1000 School	34,785,863	0	0
25	ஏனைய மூலதனச் செலவுகள் பொது சேவைகள் அல்லது பொது சேவைகள் Other Capital Expenditure	34,785,863	0	0
2502	ஏனைய முதலீடுகள் பொது சேவைகள் அல்லது பொது சேவைகள் Other Investments	34,785,863	0	0

குறியீடு கode	பிரிவு / விடயத்தலைப்பு கானிடய / வரய விதய Category / Object Title	2014 உண்மை சதயச Actual	2015 மதிப்பீடு அடிதமேன்து Estimate	2016 மதிப்பீடு அடிதமேன்து Estimate
7	யுனிசெப் ஐ.கி.செ.எ UNICEF	13,781,000	0	0
25	ஏனைய மூலதனச் செலவுகள் ஏனேன ஆலத விசுடி Other Capital Expenditure	13,781,000	0	0
2502	ஏனைய முதலீடுகள் லென ஏயென Other Investments	13,781,000	0	0
மொத்த செலவினம்                      ஆடி தனது                      Total Expenditure		7,627,840,824	7,799,704,000	10,441,002,000

**தலைப்புக்கள் ரீதியாக பதவியினர் தொகுப்பு கிரேடய அதுவ கார்டய மன்தல சாரமசய**  
**Summary of Cadre by Head**

இல ஈ. NO	சேவை மட்டம் சேவா மடிம Service Level	அனுமதிக்கப்பட்ட அதும Approved	2015 மதிப்பீடு அடிதமேன்து Estimate	2016 மதிப்பீடு அடிதமேன்து Estimate
4	சிரேஷ்ட மட்டம்                      சேயசடி மடிம                      Senior Level	246	130	123
3	மூன்றாம் மட்டம்                      காகிசிட மடிம                      Tertiary Level	1142	658	685
2	இரண்டாம் மட்டம்                      டிசிட மடிம                      Secondary Level	15901	15613	15912
1	ஆரம்ப மட்டம்                      சூபிட மடிம                      Primary Level	1188	1109	1038
மொத்தம்                      தனது                      Total		18,477	17,510	17,758

**நிதி மூலங்கள் ரீதியாக செலவினங்களின் தொகுப்பு ஆல ஆலாசு அதுவ விசுடி சாரமசய**  
**Summary of EXpenditure by Source of Finance**

ரூபா.                      ரூ. Rs.

குறியீடு கode	பிரிவு / விடயத்தலைப்பு கானிடய / வரய விதய Category / Object Title	2014 உண்மை சதயச Actual	2015 மதிப்பீடு அடிதமேன்து Estimate	2016 மதிப்பீடு அடிதமேன்து Estimate
1	தொகுதிக் கொடை சாஆடுத சூட Block Grant (BG)	7,013,532,859	7,156,044,000	9,002,502,000
2	பிரமண அடிப்படையிலான கொடை ரூமூத சாடத சூட Criteria Based Grant (CBG)	23,703,320	1,000,000	4,500,000
3	மாகாண குறித்தொதுக்கப்பட்ட அபிவிருத்திக் கொடை சூலன் திசிட சமடத சூட Provincial Specific Development Grant (PSDG)	255,569,746	278,000,000	969,000,000
5	ஈ.எஸ்.டி.பி : எசு.சீ.எப்.கே.ஈ : ஈி.எஸ்.ஈ.பி சிடசிடி/சிடசிடசினெ/சிடசிடசிட ESDP / HCFKE / TSEP	286,468,036	364,660,000	465,000,000
6	1000 பாடசாலைத்திட்டம் சாசட 1000 சூடசத 1000 School	34,785,863	0	0
7	யுனிசெப் ஐ.கி.செ.எ UNICEF	13,781,000	0	0
மொத்த செலவினம்                      ஆடி தனது                      Total Expenditure		7,627,840,824	7,799,704,000	10,441,002,000

விடயக்குறியீடு ரீதியாக செலவினங்களின் தொகுப்பு வட விசய அனுப விசயம் சார்பாக

Summary of Expenditure by Category

ரூபா. ரூ. Rs.

குறியீடு கode	பிரிவு / விடயத்தலைப்பு கானம் / வட விசய Category / Object Title	2014 உண்மை பதாய Actual	2015 மதிப்பீடு அடிகைகை Estimate	2016 மதிப்பீடு அடிகைகை Estimate
1	தொகுதிக் கொடை பாஜிகை ப்ரதான Block Grant (BG)	7,013,532,859	7,156,044,000	9,002,502,000
10	ஆளுக்குரிய வேததாதிகள் புடகை அகிகை Personal Emoluments	6,597,717,021	6,581,308,000	8,442,847,000
11	பிரயானசு செலவு கைவ் விடகை Travelling Expenses	10,454,556	10,401,000	10,350,000
12	வழங்ககைகள் புடகை Supplies	20,161,046	37,728,000	27,270,000
13	பராமரிப்பு செலவினங்கள் கைவ் விடகை Maintenance Expenditure	225,510,507	297,038,000	264,400,000
14	ஒப்பந்த சேகைகள் கைவ் விடகை Contractual Services	34,111,799	84,666,000	121,485,000
15	மாற்றகைகள் கைவ் விடகை Transfers and Grants	77,268,225	84,750,000	79,550,000
17	மானியங்கள் மற்றும் ஏனைய மீ.வ.செலவுகைகள் புடகை அகிகை Subsidies and Other Recurrent Expenses	48,309,705	60,153,000	56,600,000
2	பிரமான அடிப்படையிலான கொடை புடகை அகிகை Criteria Based Grant (CBG)	23,703,320	1,000,000	4,500,000
20	மூல. சொத்துகைகைகள் புனரிநரிமானமும் விரிவாக்கமும் புடகை அகிகை Reha. & Imp. of Capital Assets	0	0	1,000,000
21	மூல. சொத்துகைகைகள் கொள்வனவு புடகை அகிகை Acquisition of Capital Assets	23,703,320	1,000,000	3,500,000
3	மாகாண குறித்தொதுக்கப்பட்ட அபிவிருத்திக் கொடை புடகை அகிகை Provincial Specific Development Grant (PSDG)	255,569,746	278,000,000	969,000,000
20	மூல. சொத்துகைகைகள் புனரிநரிமானமும் விரிவாக்கமும் புடகை அகிகை Reha. & Imp. of Capital Assets	38,157,808	5,100,000	0
21	மூல. சொத்துகைகைகள் கொள்வனவு புடகை அகிகை Acquisition of Capital Assets	217,411,938	272,900,000	969,000,000
5	ஈ.எஸ்.டி.பி : எசு.சீ.எப்.கே.ஈ : ரி.எஸ்.ஈ.பி புடகை அகிகை ESDP / HCFKE / TSEP	286,468,036	364,660,000	465,000,000
25	ஏனைய மூலதனசு செலவுகைகள் புடகை அகிகை Other Capital Expenditure	286,468,036	364,660,000	465,000,000
6	1000 பாடசாலைத்திட்டம் புடகை அகிகை 1000 School	34,785,863	0	0
25	ஏனைய மூலதனசு செலவுகைகள் புடகை அகிகை Other Capital Expenditure	34,785,863	0	0
7	யுனிசெப் புடகை அகிகை UNICEF	13,781,000	0	0
25	ஏனைய மூலதனசு செலவுகைகள் புடகை அகிகை Other Capital Expenditure	13,781,000	0	0
மொத்த செலவினம்		7,627,840,824	7,799,704,000	#####

தலைப்பு கிடைசு Head	441	மாகாண கல்வித் திணைக்களம் பலான் அமைச்சு Provincial Department of Education
நிகழ்ச்சித்திட்டம் வழிமுறை Programme	03	மாகாண நிர்வாகம் பலான் அமைச்சு Provincial Administration
கருத்திட்டம் வாசனிய Project	02	பொது நிர்வாகமும் நிதியும் பொது அமைச்சு அல்லது General Administration & Finance

விடயக்குறியீடு ரீதியாக செலவினங்களின் தொகுப்பு வழியிணை அனுபவ விவரம்  
Summary of Expenditure by Object Code

ரூபா. ரூ. Rs.

குறியீடு பெயர் Code	பிரிவு / விடயத்தலைப்பு காணியம் / வழியிணை Category / Object Title	2014 உண்மை பெறுப Actual	2015 மதிப்பீடு அனுபவமேற்ற Estimate	2016 மதிப்பீடு அனுபவமேற்ற Estimate
1	தொகுதிக் கொடை பகுதிக்குக் கொடை Block Grant (BG)	421,346,272	417,753,000	470,285,000
10	ஆளுக்குரிய வேதனாதிகள் புள்ளி அளவை Personal Emoluments	365,052,923	344,660,000	397,285,000
1001	சம்பளமும் கூலியும் வழியிணை அல்லது Salaries and Wages	191,780,312	183,340,000	162,000,000
1002	மேலதிக வேலை, விடுமுறைக் கொடுப்பனவுகள் அல்லது அல்லது Overtime and Holiday Payments	3,999,235	8,000,000	7,000,000
1003	ஏனைய படிக்க அல்லது Other Allowances	169,273,376	153,320,000	228,285,000
11	பிரயாணச் செலவு அல்லது Travelling Expenses	4,323,798	5,000,000	5,000,000
1101	உள்ளநாட்டு பிரயாணம் அல்லது - தேசிய Travelling - Domestic	3,976,139	5,000,000	5,000,000
1102	வெளிநாட்டு பிரயாணம் அல்லது - வெளிநாடு Travelling - Foreign	347,659	0	0
12	வழங்கல்கள் பொருள்கள் Supplies	12,921,689	16,448,000	12,600,000
1201	காகிதாதிகளும் அலுவலக தே.பொருள்களும் பொருள்கள் அல்லது Stationery and Office Requisites	3,234,160	4,500,000	4,500,000
1202	எரிபொருளும் உராய்வு நீர்நீர் அல்லது Fuel and Lubricants	8,561,228	10,500,000	6,500,000
1203	சீருடைபும் உணவும் பொருள்கள் அல்லது Diets and Uniforms	582,000	528,000	600,000
1205	ஏனையவை அல்லது Others	268,532	400,000	500,000
1206	இயந்திர, இலத்திரனியல் பொருள்கள் பொருள்கள் அல்லது Mechanical and Electrical Goods	275,769	520,000	500,000
13	பராமரிப்பு செலவினங்கள் அல்லது Maintenance Expenditure	14,688,473	14,200,000	14,500,000

குறியீடு கode	பிரிவு / விடயத்தலைப்பு காணியம் / வடய விடய Category / Object Title	2014 உண்மை கணம் Actual	2015 மதிப்பீடு ஏய்மேன்து Estimate	2016 மதிப்பீடு ஏய்மேன்து Estimate
1301	வாகனங்கள் லாகை Vehicles	6,203,118	5,700,000	6,000,000
1302	பொறித்தொகுதி, இயந்திரங்கள் மற்றும் உபகரணங்கள் யன்து லா யன்தொய்கரண Plant, Machinery and Equipment	2,761,024	3,000,000	3,500,000
1303	கட்டிடங்கள் கைலகூடு Buildings	5,724,331	5,500,000	5,000,000
14	ஒப்பந்த சேவைகள் கிவிசூமி கை யேலா Contractual Services	17,317,628	28,595,000	32,150,000
1401	போக்குவரத்து புலாகை Transport	27,000	100,000	100,000
1402	தபாலும் தொலைத்தொடர்பும் கூலூடு காய்வு லா விடுடு காலேடு யேலா Postal and Communication	7,124,397	9,372,000	9,000,000
1403	மின்சாரமும் நீரும் விடுடு லா ஃலய Electricity and Water	4,419,135	5,000,000	5,000,000
1404	வாடகை, கூலிக்கட்டணம் மற்றும் உள்நூர் வரிகள் வடு வுடு லா யலான யாடுக காலகைலடுக கைலு லகை கடுககை யல வடு Rents, Rates and Local Taxes	261,882	200,000	250,000
1405	ஏகையலை கைகை Others	5,485,214	13,923,000	17,800,000
15	மாற்றல்கள் கூலூ கிடுகி லா புலாகை Transfers and Grants	4,791,685	4,950,000	4,000,000
1506	அரசு ஊழியர்களுக்கான சொத்து கடன் வட்டி கூலூ யேலகைகைன்து கேலடு கை யேலகை Property Loan interest to Public Servants	4,791,685	4,950,000	4,000,000
17	மானியங்கள் மற்றும் ஏகைய மீ.வ.கெலவுகள் கைகைகைலா லா கைகைகை யுலகைகைலடுக கிடுகி Subsidies and Other Recurrent Expenses	2,250,076	3,900,000	4,750,000
1701	இழப்புக்களும் பதிவுகித்தலும் யலு லா கை கடுகி Losses and Write-Off	0	100,000	250,000
1703	ஏகையலை கைகை Others	2,250,076	3,800,000	4,500,000
2	பிரமாண அடிப்படையிலான கொடை கடுகைகை யாடுகை புலாகை Criteria Based Grant (CBG)	499,090	1,000,000	4,500,000
20	முல. சொத்துகளின் புனர்நிர்மாணமும் விரிவாக்கமும் கடுகைகை கைகைகை யுலகைகைலடுக கை யலு கிடுகி Reha. & Imp. of Capital Assets	0	0	1,000,000
2003	வாகனங்கள் லாகை Vehicles	0	0	1,000,000
21	முல. சொத்துகளின் கொள்வனவு கடுகைகை கைகைகை கைகைகை Acquisition of Capital Assets	499,090	1,000,000	3,500,000
2102	தளபாடமும், அலுவலக உபகரணங்களும் கைகை கைகைகை கைகைகை கடுகைகை Furniture and Office Equipment	499,090	1,000,000	3,500,000
3	மாகாண குறித்தொதுக்கப்பட்ட அபிவிருத்திக் கொடை கடுகை கைகைகை கைகைகை புலாகை Provincial Specific Development Grant (P5DG)	0	0	50,000,000
21	முல. சொத்துகளின் கொள்வனவு கடுகைகை கைகைகை கைகைகை Acquisition of Capital Assets	0	0	50,000,000

குறியீடு கொடை Code	பிரிவு / விடயத்தலைப்பு கொடை / வடய விடய Category / Object Title	2014 உண்மை யதரய Actual	2015 மதிப்பீடு ஏய்தமீனது Estimate	2016 மதிப்பீடு ஏய்தமீனது Estimate
2104	கட்டடங்கள் மற்றும் கட்டமையுக்கள் தையதடுகி தா ஒடிதடு Buildings and Structures	0	0	50,000,000
5	ஈ.எஸ்.டி.பி : எசு.சீ.எப்.கே.ஈ : ஈி.எஸ்.ஈ.பி எட்டி.சி/எட்டி.சி.என்.எட்/எட்டி.சி ESDP / HCFKE / TSEP	18,000,000	20,000,000	135,110,000
25	ஏனைய முலதனச் செலவுகள் ஏனையத் துலதன விடடி Other Capital Expenditure	18,000,000	20,000,000	135,110,000
2502	ஏனைய முதலீடுகள் ஏனைய ஏயேய்த Other Investments	18,000,000	20,000,000	135,110,000
மொத்த செலவினம் துல தனது Total Expenditure		439,845,362	438,753,000	659,895,000

**விடயவிபரங்கள் ரீதியாக செலவினங்களின் தொகுப்பு வடய விடய விடயரய தனது விடடி ஈராயகய**  
**Summary of Expenditure by Object Detail**

ரூபா. ரூ. Rs.

குறியீடு கொடை Code	விடயம் / விடயவிபரத் தலைப்பு வடய விடய / வடய விடய விடயர Object / Object Detail Title	2016 மதிப்பீடு ஏய்தமீனது Estimate
1003	ஏனைய படிகள் தைன துதன Other Allowances	228,285,000
1003*01	வாழ்க்கைச் செலவுப்படி துல விடடி துதன Cost of Living Allowance (COLA)	72,000,000
1003*02	உபசரணப்படி தனது துதன Entertainment Allowance	100,000
1003*03	மொழித் தேர்ச்சிப்படி தயா துதன Language Allowance	1,000,000
1003*04	துறந்தவர்களுக்கான படி துல துல துல துல துல துல Deceased Persons Allowance	3,070,000
1003*10	வலைத்தள பராமரிப்புப்படி துல துதன Web Allowance	75,000
1003*11	சீருடைக்கான படி துல துதன Uniform Allowance	8,000,000
1003*12	எரிபொருட்படி துல துதன Fuel Allowance	360,000
1003*15	விசேடப்படி துல துதன Special Allowance	33,000,000
1003*16	பொறியியலாளர் படி துல துதன Engineers Allowance	180,000
1003*19	விடுமுறைக்கான புகையிரத ஆணைச்சீட்டு துல துதன Holiday warrants	5,000,000
1003*22	வாகனப்படி துல துதன Vehicle Allowance	500,000
1003*26	தொலைபேசிப் படி துல துதன Telephone Allowance	6,000,000
1003*27	இடைக்காலப் படி துல துதன Interim Allowance	92,000,000
1003*28	நிறைவேற்றுதர அலுவலர்களுக்கான படி துல துதன Executives' Allowance	7,000,000
1202	எரிபொருளும் உராய்வு நீக்கிகளும் துல துல துல துல Fuel and Lubricants	6,500,000
1202*35	எரிபொருள், உராய்வு நீக்கிகள் - அலுவலக வாகனங்கள் துல துல துல துல - துல துல Fuel and Lubricants - Office Vehicles	6,000,000
1202*36	எரிபொருள் - பேருந்து மற்றும் மின்பிறப்பாக்கி துல துல துல துல துல துல Fuel for Passenger Bus & Generator	500,000

குறியீடு கொடை Code	விடயம் / விடயவிபரத் தலைப்பு விய விசய / விய விசய விசய Object / Object Detail Title	2016 மதிப்பு ஏதேனாவது Estimate
1203	சீருடையும் உணவும் ஊதர லத தா கீல ஈதூ	Diets and Uniforms 600,000
1203*41	சீருடையு கீல ஈதூ	Uniforms 600,000
1205	ஏனையவை லலன	Others 500,000
1205*45	நுகர்வுப் பொருட்கள் லாலனலக தால	Consumable Items 500,000
1402	தயாலும் தாலலத்தாலுயும் தாலுல தாலுல தாலுல	Postal and Communication 9,000,000
1402*70	தாலலத்தாலுயு - அலுலலகம் தீலுல லலல - காலல	Telecommunication - Official 6,000,000
1402*72	தயாற் கட்டணங்கள் தாலுல தாலுல	Postal Charges 3,000,000
1404	லாலகக, கூலிக்கட்டணம் மற்றும் ஊர் லு துல தாலுல தாலுல தாலுல	Rents, Rates and Local Taxes 250,000
1404*77	ஊர்லுலலல சலலகககககக தாலலககககக வாலககககக	Rates and Taxes to Local Authorities 250,000
1405	ஏனையவை லலன	Others 17,800,000
1405*81	சட்ட ரீதியான செலவுகள் தீதீ லலல	Legal Expenses 100,000
1405*82	துப்புரவு, சலலலக கட்டணங்கள் தீதீதீ தீதீதீ லல லல லல லல லல லல	Cleaning and Laundering Charges 3,000,000
1405*83	தாலுலகாப்பு கட்டணங்கள் ஊர்லல லலல	Security Charges 14,500,000
1405*84	ஊர்லல தாலுலலலலலலல தீதீதீதீ ஈதூ லலல	Contractual Payment 200,000
1703	ஏனையவை லலன	Others 4,500,000
1703*150	லலலலலல ஊறுதீதீதீதீதீதீ கககககககககககககக	Annual Verification & store 500,000
1703*151	தீதீதீதீதீதீ, அச்சீல மற்றும் லலலலலலலலலலலல	Newspapers, Printing & Advertisement 600,000
1703*152	தீதீதீதீதீ தீதீதீதீதீதீ கககககககககககககக	Training & Trainees Allowance 1,600,000
1703*153	நலலலுல ஊலலலல	Welfare 350,000
1703*154	ஈதீதீதீதீ செலலலல ஈலல	Incidental 850,000
1703*159	தீதீதீதீதீதீ மற்றும் தாலுலலலலல லலல லல லலலலல	Books & Periodicals 100,000
1703*166	தீதீதீ அலலலலலல தீதீதீதீ லலலலலல	Skill Development 500,000
மலலலல செலலலலல லலலல லலல		Total Expenditure 267,435,000

தலைப்பு கிடைசு Head	441	மாகாண கல்வித் திணைக்களம் பலான் அமைச்சு Provincial Department of Education
நிகழ்ச்சித்திட்டம் வகைப்பாடு Programme	80	ஆரம்ப நிலைக் கல்வி புள்ளிப்பாடு Primary Education
கருத்திட்டம் வகைப்பாடு Project	04	ஆரம்ப நிலைக் கல்வி புள்ளிப்பாடு Primary Education

**விடயக்குறியீடு ரீதியாக செலவினங்களின் தொகுப்பு வகை விவரம் அளவு விவரம்**  
**Summary of Expenditure by Object Code**

ரூபா. ரூ. Rs.

குறியீடு கொடுப்பு Code	பிரிவு / விடயத்தலைப்பு காணியை / வகை விவரம் Category / Object Title	2014 உண்மை மதிப்பு Actual	2015 மதிப்பீடு அளவு Estimate	2016 மதிப்பீடு அளவு Estimate
1	தொகுதிக் கொடை பகுதிப் பரிசீலனை Block Grant (BG)	2,372,258,611	2,189,268,000	3,136,000,000
10	ஆளுக்கூரிய வேதனாதிகள் புள்ளிப்பாடு Personal Emoluments	2,273,335,886	2,037,366,000	2,990,000,000
1001	சம்பளமும் கூலியும் புள்ளிப்பாடு Salaries and Wages	1,347,203,230	1,177,816,000	1,340,000,000
1003	ஏனைய பரிசீலனை புள்ளிப்பாடு Other Allowances	926,132,656	859,550,000	1,650,000,000
11	பிரயாணச் செலவு அளவு Travelling Expenses	961,571	1,065,000	1,000,000
1101	உள்நாட்டுப் பிரயாணம் அளவு - தேசிய Travelling - Domestic	961,571	1,065,000	1,000,000
12	வழங்கல்கள் புள்ளிப்பாடு Supplies	1,849,883	7,400,000	5,240,000
1201	காகிதங்களும் அலுவலக தேவையான பொருள்களும் Stationery and Office Requisites	1,121,697	4,000,000	3,000,000
1202	எரிபொருளும் உராய்வு நீக்கிகளும் Fuel and Lubricants	586,423	2,700,000	1,500,000
1203	சீருடைமும் உணவும் பரிசீலனை Diets and Uniforms	35,000	60,000	240,000
1206	இயந்திர, இலத்திரனியல் பொருள்கள் பரிசீலனை Mechanical and Electrical Goods	106,763	640,000	500,000
13	பராமரிப்பு செலவினங்கள் அளவு Maintenance Expenditure	66,786,557	100,861,000	88,000,000
1302	பொறித்தொகுதி, இயந்திரங்கள் மற்றும் உபகரணங்கள் பரிசீலனை Plant, Machinery and Equipment	376,785	11,340,000	8,000,000
1303	கட்டிடங்கள் பரிசீலனை Buildings	5,308,809	22,938,000	20,000,000
1306	தர நிர்ணய உள்ளீடு பரிசீலனை Quality Inputs	61,100,963	66,583,000	60,000,000
14	ஒப்பந்த சேவைகள் அளவு Contractual Services	3,036,095	14,576,000	22,260,000
1401	போக்குவரத்து பரிசீலனை Transport	0	300,000	300,000
1402	தபாலும் தொலைத்தொடர்பும் பரிசீலனை Postal and Communication	458,514	3,000,000	5,000,000
1403	மின்சாரமும் நீரும் பரிசீலனை Electricity and Water	2,527,581	9,500,000	8,000,000
1404	வாடகை, கூலிக்கட்டணம் மற்றும் உள்ளூர் வரிகள் பரிசீலனை Rents, Rates and Local Taxes	50,000	300,000	300,000
1405	ஏனையவை பரிசீலனை Others	0	1,476,000	8,660,000



குறியீடு கொடை Code	பிரிவு / விடயத்தலைப்பு காண்பிடுக / வாய் விடய Category / Object Title	2014 உண்மை பணம் Actual	2015 மதிப்பீடு ஏதெனினிடு Estimate	2016 மதிப்பீடு ஏதெனினிடு Estimate
15	மாற்றல்கள் அடிக் கிடுகிடு கிடுகிடு Transfers and Grants	22,880,000	23,500,000	25,000,000
1506	அரசு ஊழியர்களுக்கான சொத்து கட்டள் வட்டி பாய் வாய்க்காலகிடுகிடு கிடுகிடு Property Loan interest to Public Servants	22,880,000	23,500,000	25,000,000
17	மானியங்கள் மற்றும் ஏனைய மீ.வ.செலவுகள் பணகாடுகிடுகிடு கிடுகிடு கிடுகிடு Subsidies and Other Recurrent Expenses	3,408,619	4,500,000	4,500,000
1703	ஏனையவை பிறிடு Others	3,408,619	4,500,000	4,500,000
3	மாகாண குறித்தொதுக்கப்பட்ட அபிவிருத்திக் கொடை புலாந் கிடுகிடு கிடுகிடு Provincial Specific Development Grant (PSDG)	46,411,816	110,900,000	319,000,000
20	முல. சொத்துகளின் புனர்துரிமாணமுமும் விரிவாக்கமுமும் இடுகிடு கிடுகிடு கிடுகிடு கிடுகிடு Reha. & Imp. of Capital Assets	9,999,878	1,200,000	0
2001	கட்டடங்கள் மற்றும் கட்டமைப்புகள் கொடுகிடுகிடு கிடுகிடு Buildings and Structures	9,999,878	1,200,000	0
21	முல. சொத்துகளின் கொள்வனவு இடுகிடு கிடுகிடு கிடுகிடு Acquisition of Capital Assets	36,411,938	109,700,000	319,000,000
2102	தளபடமுமும், அலுவலக உபகரணங்களும் பாண கிடுகிடு கிடுகிடு கிடுகிடு Furniture and Office Equipment	0	10,000,000	319,000,000
2104	கட்டடங்கள் மற்றும் கட்டமைப்புகள் கொடுகிடுகிடு கிடுகிடு Buildings and Structures	36,411,938	99,700,000	0
5	ஈ.எஸ்.டி.பி : எச்.கீ.எப்.கே.ஈ : ஈி.எஸ்.ஈ.பி கிடுகிடு கிடுகிடு கிடுகிடு ESDP / HCFKE / TSEP	99,939,925	110,000,000	88,920,000
25	ஏனைய முலதனச் செலவுகள் ஏனைய இடுகிடு கிடுகிடு Other Capital Expenditure	99,939,925	110,000,000	88,920,000
2502	ஏனைய முதலீடுகள் பிறிடு கிடுகிடு Other Investments	99,939,925	110,000,000	88,920,000
7	யுனிசெப் கிடுகிடு UNICEF	13,781,000	0	0
25	ஏனைய முலதனச் செலவுகள் ஏனைய இடுகிடு கிடுகிடு Other Capital Expenditure	13,781,000	0	0
2502	ஏனைய முதலீடுகள் பிறிடு கிடுகிடு Other Investments	13,781,000	0	0
மொத்த செலவினம்		2,532,391,352	2,410,168,000	3,543,920,000

விடயவிபரங்கள் ரீதியாக செலவினங்களின் தொகுப்பு வாய் விடய விடய ஏதெனினிடு கிடுகிடு கிடுகிடு

Summary of Expenditure by Object Detail

ரூபா. ரூ. Rs.

குறியீடு கொடை Code	விடயம் / விடயவிபரத் தலைப்பு வாய் விடய / வாய் விடய விடய Object / Object Detail Title	2016 மதிப்பீடு ஏதெனினிடு Estimate
1003	ஏனைய படுகள்	1,650,000,000
1003*01	வாழ்க்கைச் செலவுப்படு	575,000,000
1003*03	மொழித் தேர்ச்சிப்படு	50,000
1003*08	அதிபர் மற்றும் கவட்ட பிரதேசப்படு	51,500,000
1003*15	விசேடப்படு	270,000,000
1003*19	விடுமுறைக்கான புகையிரத ஆணைச்சீட்டு	25,000,000
1003*27	இடைக்காலப் படு	728,450,000
1202	எரிபொருளும் உராய்வு நீக்கிகளும்	1,500,000

குறியீடு கொடை Code	விடயம் / விடயவிபரத் தலைப்பு பொருள் / பொருள் விவரம் Object / Object Detail Title	2016 மதிப்பீடு ඇස්තමේන්තුව Estimate		
1202*36	எரியொருள் - பேருந்து மற்றும் மின்பிறப்பாக்கி	உள் பயண வண்டி வாகன வழி வாகன	Fuel for Passenger Bus & Generator	1,500,000
<b>1203</b>	<b>சீருடை உணவும்</b>	<b>உணவு உணவு உணவு</b>	<b>Diets and Uniforms</b>	<b>240,000</b>
1203*41	சீருடை	சீருடை	Uniforms	240,000
<b>1306</b>	<b>தர நிர்ணய உள்ளீடு</b>	<b>உணர்வு உள்ளீடு</b>	<b>Quality Inputs</b>	<b>60,000,000</b>
1306*60	கற்றல் உபகரண தர நிர்ணய உள்ளீடு (பராமரிப்பு மட்டும்)	ஒழுக்கம் மட்டும் ( மட்டும் மட்டும் மட்டும்)	Learning Resource (Maintenance Only)	38,000,000
1306*61	ஆசிரியர், முகாமையியல் - சார்ந்த தர நிர்ணய உள்ளீடு	ஆசிரியர் அல்லது நிர்ணய அடிப்படையில்	Teacher & Managerial - Based	5,000,000
1306*62	மாணவர்கள் - சார்ந்த தர நிர்ணய உள்ளீடு	மாணவர்கள் அடிப்படையில்	Student - Based	7,000,000
1306*63	பாடசாலை - சார்ந்த தர நிர்ணய உள்ளீடு	பாடசாலை அடிப்படையில்	School - Based	10,000,000
<b>1402</b>	<b>தொலைத்தொடர்பும்</b>	<b>தொலைத்தொடர்பும்</b>	<b>Postal and Communication</b>	<b>5,000,000</b>
1402*70	தொலைத்தொடர்பு - அலுவலகம்	தொலைத்தொடர்பு - அலுவலகம்	Telecommunication - Official	5,000,000
<b>1404</b>	<b>வாடகை, கூலிக்கட்டணம் மற்றும் உள்</b>	<b>வாடகை, கூலிக்கட்டணம் மற்றும் உள்</b>	<b>Rents, Rates and Local Taxes</b>	<b>300,000</b>
1404*77	உள்ளூராட்சி சபைகளுக்கான தீர்வைகளும் வரிகளும்	உள்ளூராட்சி சபைகளுக்கான தீர்வைகளும் வரிகளும்	Rates and Taxes to Local Authorities	300,000
<b>1405</b>	<b>ஏனையவை</b>	<b>ஏனையவை</b>	<b>Others</b>	<b>8,660,000</b>
1405*81	சட்ட ரீதியான செலவுகள்	சட்ட ரீதியான செலவுகள்	Legal Expenses	60,000
1405*82	துப்புரவு, சலவைக் கட்டணங்கள்	துப்புரவு, சலவைக் கட்டணங்கள்	Cleaning and Laundering Charges	50,000
1405*83	பாதுகாப்பு கட்டணங்கள்	பாதுகாப்பு கட்டணங்கள்	Security Charges	6,500,000
1405*84	ஒப்பந்த கொடுப்பனவுகள்	ஒப்பந்த கொடுப்பனவுகள்	Contractual Payment	2,050,000
<b>1703</b>	<b>ஏனையவை</b>	<b>ஏனையவை</b>	<b>Others</b>	<b>4,500,000</b>
1703*150	வருடாந்த உறுதிப்படுத்தலும் கள்ளகரிப்படுத்தலும்	வருடாந்த உறுதிப்படுத்தலும் கள்ளகரிப்படுத்தலும்	Annual Verification & store	2,000,000
1703*172	ஆசிரியர் ஆலோசகர்களுக்கான கொடுப்பனவு	ஆசிரியர் ஆலோசகர்களுக்கான கொடுப்பனவு	ISA Allowance	2,500,000
<b>மொத்த செலவினம்</b>			<b>Total Expenditure</b>	<b>1,730,200,000</b>

தலைப்பு கீழ்க்க Head	441	மாகாண கல்வித் திணைக்களம் பலாந் அமைச்சக டீபார்ட்மென்டு Provincial Department of Education
நிகழ்ச்சித்திட்டம் வகைப்பாடு Programme	81	இரண்டாம் நிலைக் கல்வி தேவியக அமைச்சக Secondary Education
கருத்திட்டம் வகைப்பாடு Project	05	இரண்டாம் நிலைக்கல்வி தேவியக அமைச்சக Secondary Education

**விடயக்குறியீடு ரீதியாக செலவினங்களின் தொகுப்பு வகை விவர அறிவு விவரம் வகைப்பாடு**  
**Summary of Expenditure by Object Code**

ரூபா. ரூ. Rs.

குறியீடு கode	பிரிவு / விடயத்தலைப்பு காணியக / வகை விவர Category / Object Title	2014 உண்மை வகைப்பாடு Actual	2015 மதிப்பீடு அறிவுவிவரம் Estimate	2016 மதிப்பீடு அறிவுவிவரம் Estimate
1	தொகுதிக் கொடை வகைப்பாடு Block Grant (BG)	4,196,392,471	4,521,341,000	5,369,477,000
10	ஆளுக்குரிய வேதனாதிகள் புத்தக வகைப்பாடு Personal Emoluments	3,954,555,065	4,194,508,000	5,049,477,000
1001	சம்பளமும் கூலியும் வகைப்பாடு Salaries and Wages	2,419,826,000	2,459,918,000	2,290,000,000
1003	ஏனைய வகைப்பாடுகள் வகைப்பாடு Other Allowances	1,534,729,065	1,734,590,000	2,759,477,000
11	பிரயாணக் செலவு வகைப்பாடு Travelling Expenses	5,118,116	4,000,000	4,000,000
1101	உள்நாட்டு பிரயாணம் வகைப்பாடு - தேவியக Travelling - Domestic	5,118,116	4,000,000	4,000,000
12	வழங்கல்கள் வகைப்பாடு Supplies	5,142,675	12,935,000	8,000,000
1201	காகிதாதிகளும் அலுவலக தேவியக வகைப்பாடு Stationery and Office Requisites	2,800,937	5,500,000	3,000,000
1202	எரிபொருளும் உராய்வு நகைப்பாடு Fuel and Lubricants	580,884	3,500,000	2,500,000
1203	சீருடையும் உணவும் வகைப்பாடு Diets and Uniforms	1,415,000	3,000,000	2,000,000
1206	இயந்திர, இலத்திரனியல் பொருட்கள் வகைப்பாடு Mechanical and Electrical Goods	345,854	935,000	500,000
13	பராமரிப்பு செலவினங்கள் வகைப்பாடு Maintenance Expenditure	138,737,896	174,320,000	155,000,000
1302	பொறித்தொகுதி, இயந்திரங்கள் மற்றும் உபகரணங்கள் வகைப்பாடு Plant, Machinery and Equipment	330,504	8,225,000	5,000,000
1303	கட்டடங்கள் வகைப்பாடு Buildings	34,676,505	49,095,000	40,000,000
1306	தர நிரைய உள்நாடு வகைப்பாடு Quality Inputs	103,730,887	117,000,000	110,000,000
14	ஒப்பந்த சேவைகள் வகைப்பாடு Contractual Services	8,028,068	35,428,000	61,950,000
1401	போக்குவரத்து வகைப்பாடு Transport	0	120,000	150,000
1402	தபாலும் தொலைத்தொடர்பும் வகைப்பாடு Postal and Communication	3,454,616	4,500,000	7,000,000

குறியீடு கode	பிரிவு / விடயத்தலைப்பு கானிடய / லய திதய Category / Object Title	2014 உண்மை யகய Actual	2015 மதிப்பீடு தீயீததேதீதத Estimate	2016 மதிப்பீடு தீயீததேதீதத Estimate
1403	மின்சாரமும் நீரும் தீதீதய தா தீதய Electricity and Water	4,473,511	14,000,000	7,000,000
1404	வாடகை, கூலிக்கட்டணம் மற்றும் உள்ளூர் வரிகள் தத தீத தா தலாத தாயதததததத தததத ததத தததத தத தத Rents, Rates and Local Taxes	99,941	200,000	200,000
1405	ஏனையவை ததத Others	0	16,608,000	47,600,000
15	மாற்றல்கள் தா த தீத தா ததத Transfers and Grants	49,046,540	55,600,000	50,000,000
1502	ஓய்வூதியம், ஓய்வூதிய பணிப்புரைகள் தீதத ததததத Retirement Benefits	902,890	2,100,000	0
1506	அரசு ஊழியர்களுக்கான சொத்து கடன் வட்டி தாய தததததததத ததத ததத தத தத Property Loan interest to Public Servants	48,143,650	53,500,000	50,000,000
17	மானியங்கள் மற்றும் ஏனைய மீ.வ.செலவுகள் ததததத தா தததத ததததத ததத ததத Subsidies and Other Recurrent Expenses	35,764,111	44,550,000	41,050,000
1703	ஏனையவை ததத Others	35,764,111	44,550,000	41,050,000
2	பிரமாண அடிப்படையிலான கொடை தததத ததத ததத Criteria Based Grant (CBG)	23,204,230	0	0
21	மூல. சொத்துகளின் கொள்வனவு தததத தததத தததத ததத ததத Acquisition of Capital Assets	23,204,230	0	0
2102	தளபடமும், அலுவலக உபகரணங்களும் தத தததத தத தததத தத தததத தத Furniture and Office Equipment	23,204,230	0	0
3	மாகாண குறித்தொதுக்கப்பட்ட அபிவிருத்திக் கொடை ததத தததத தததத ததத ததத Provincial Specific Development Grant (PSDG)	209,157,930	167,100,000	600,000,000
20	மூல. சொத்துகளின் புனரீரமைப்பும் விரிவாக்கமும் தததத தததத தததத ததத ததத Reha. & Imp. of Capital Assets	28,157,930	3,900,000	0
2001	கட்டடங்கள் மற்றும் கட்டமைப்புகள் தததததத தத தததத தத தததத Buildings and Structures	28,157,930	3,900,000	0
21	மூல. சொத்துகளின் கொள்வனவு தததத தததத தததத ததத ததத Acquisition of Capital Assets	181,000,000	163,200,000	600,000,000
2102	தளபடமும், அலுவலக உபகரணங்களும் தத தததத தத தததத தத தததத தத Furniture and Office Equipment	0	25,000,000	0
2104	கட்டடங்கள் மற்றும் கட்டமைப்புகள் தததததத தத தததத தத தததத Buildings and Structures	181,000,000	138,200,000	600,000,000
5	ஈ.எஸ்.டி.பி : எச்.சீ.எப்.கே.ஈ : ரி.எஸ்.ஈ.பி தததத தததத தததத ததத ததத ESDP / HCFKE / TSEP	168,528,111	234,660,000	240,970,000
25	ஏனைய மூலதனச் செலவுகள் தததத தததத ததத ததத Other Capital Expenditure	168,528,111	234,660,000	240,970,000
2502	ஏனைய முதலீடுகள் ததத ததத ததத Other Investments	168,528,111	234,660,000	240,970,000
6	1000 பாடசாலைத்திட்டம் ததத 1000 ததததத 1000 School	34,785,863	0	0
25	ஏனைய மூலதனச் செலவுகள் தததத தததத ததத ததத Other Capital Expenditure	34,785,863	0	0
2502	ஏனைய முதலீடுகள் ததத ததத ததத Other Investments	34,785,863	0	0
	மொத்த செலவினம் தத ததத ததத Total Expenditure	4,632,068,605	4,923,101,000	6,210,447,000

விடயவிபரங்கள் ரீதியாக செலவினங்களின் தொகுப்பு வரவ் விவரம் விவரம் அனுபவிக்கக் கூடிய விவரம்  
**Summary of Expenditure by Object Detail**

ரூபா. ரூ. Rs.

குறியீடு கொடுக்கப்பட்ட Code	விடயம் / விடயவிபரத் தலைப்பு வரவ் விவரம் / வரவ் விவரம் விவரம் Object / Object Detail Title	2016 மதிப்பீடு அனுபவிக்கக் கூடிய Estimate
1003	ஏனைய படிக்காலம்	2,759,477,000
1003*01	வாழ்க்கைச் செலவுப்படி	950,000,000
1003*03	மொழித் தேர்ச்சிப்படி	50,000
1003*04	இறந்தவர்களுக்கான படி	41,000,000
1003*08	அதிபர் மற்றும் கஷ்ட பிரதேசப்படி	60,000,000
1003*15	விசேடப்படி	460,000,000
1003*19	விடுமுறைக்கான புகையிரத ஆணைச்சீட்டு	30,000,000
1003*27	இடைக்காலப் படி	1,217,927,000
1003*28	நிறைவேற்றுதல் அலுவலர்களுக்கான படி	500,000
1202	எரிபொருளும் உராய்வு நீக்கிகளும்	2,500,000
1202*36	எரிபொருள் - பேருந்து மற்றும் மின்விழிப்பாக்கி	2,500,000
1203	சீருடையும் உணவும்	2,000,000
1203*41	சீருடை	2,000,000
1306	தர நிர்ணய உள்ளீடு	110,000,000
1306*60	கற்றல் உபகரண தர நிர்ணய உள்ளீடு (பிராமரிப்பு மட்டும்)	60,000,000
1306*61	ஆசிரியர், முகாமையியல் - சார்ந்த தர நிர்ணய உள்ளீடு	10,000,000
1306*62	மாணவர்கள் - சார்ந்த தர நிர்ணய உள்ளீடு	20,000,000
1306*63	பாடசாலை - சார்ந்த தர நிர்ணய உள்ளீடு	20,000,000
1402	தபாலும் தொலைத்தொடர்பும்	7,000,000
1402*70	தொலைத்தொடர்பு - அலுவலகம்	7,000,000
1404	வாடகை, கூலிக்கட்டணம் மற்றும் உள்	200,000
1404*75	கட்டிடங்களுக்கான வாடகையும் கூலிக்கட்டணமும்	200,000
1405	ஏனையவை	47,600,000
1405*81	சட்ட ரீதியான செலவுகள்	50,000
1405*82	தூப்புரவு, சலவைக் கட்டணங்கள்	3,000,000
1405*83	பாதுகாப்பு கட்டணங்கள்	37,550,000
1405*84	ஒப்பந்த கொடுப்பனவுகள்	7,000,000
1703	ஏனையவை	41,050,000
1703*148	அபிவிருத்திகளுக்கான மாணியங்கள்	25,000,000
1703*150	வருடாந்த உறுதிப்படுத்தலும் களஞ்சியப்படுத்தலும்	6,000,000
1703*160	கலாச்சார, மதம் மற்றும் இணக்கப்பாடுகள்	1,500,000

குறியீடு සංකේත Code	விடயம் / விடயவிபரத் தலைப்பு වැය විෂය / වැය විෂය විස්තර Object / Object Detail Title			2016 மதிப்பீடு ඇස්තමේන්තුව Estimate
1703*163	தரம் 9 இற்கான பொதுப்பரீட்சை	9 වන ශ්‍රේණියේ පොදු විභාගය	Grade 9 Common Exam	2,050,000
1703*164	வலய மேற்பார்வை குழு	කලාප නිරීක්ෂණ මණ්ඩලය	Zonal Monitoring Panel	500,000
1703*166	திறன் அபிவிருத்தி	නිපුණතා සංවර්ධනය	Skill Development	2,500,000
1703*172	ஆசிரிய ஆலோசகர்களுக்கான கொடுப்பனவு	ගුරු උපදේශක දීමනා	ISA Allowance	3,500,000
மொத்த செலவினம்                      එකතුව වයඑ                      Total Expenditure				2,969,827,000

தலைப்பு கீழ்க் Head	441	மாகாண கல்வித் திணைக்களம் பலான் அமைச்சு Provincial Department of Education
நிகழ்ச்சித்திட்டம் வழிவழி Programme	87	கல்வித்துறைக்கு உட்பிரவேசித்தலையும் பங்குபற்றலையும் அதிகரிக்க செய்தல் அமைச்சு சமூகத்தில் பங்கேற்கும் வாய் கிடை Increasing Access to Participation in Education
கருத்திட்டம் வழிவழி Project	06	விசேட கல்வித் திட்டம் விசேட அமைச்சு Special Education

**விடயக்குறியீடு ரீதியாக செலவினங்களின் தொகுப்பு வரவு விசய அனுப விசயம் சார்பாக**  
**Summary of Expenditure by Object Code**

ரூபா. ரூ. Rs.

குறியீடு கொடு Code	பிரிவு / விடயத்தலைப்பு கொடு / வரவு விசய Category / Object Title	2014 உண்மை சமூகம் Actual	2015 மதிப்பீடு அனுபவிக்கப்படும் Estimate	2016 மதிப்பீடு அனுபவிக்கப்படும் Estimate
1	தொகுதிக் கொடை பகுதிவழி வழி Block Grant (BG)	6,362,010	8,535,000	8,453,000
10	ஆளுக்கூரிய வேதனாதிகள் புத்தக பணிகள் Personal Emoluments	864,429	376,000	1,048,000
1001	சம்பளமும் கூலியும் வருள் கா வேதன Salaries and Wages	577,289	225,000	507,000
1003	ஏனைய பகுதிகள் வேதன விசயம் Other Allowances	287,140	151,000	541,000
11	பிரயாணச் செலவு கொடு விசயம் Travelling Expenses	0	42,000	50,000
1101	உள்நாட்டு பிரயாணம் கொடு விசயம் - தேசிய Travelling - Domestic	0	42,000	50,000
12	வழங்கல்கள் பகுதிகள் Supplies	50,000	260,000	380,000
1201	காகிதாதிகளும் அலுவலக தே.பொருட்களும் பகுதிவழி கா காட்சியக அமைச்சு Stationery and Office Requisites	40,000	180,000	180,000
1202	எரிபொருளும் உராய்வு நகல்களும் ஒருவக கா பகுதிவழி கா Fuel and Lubricants	10,000	80,000	100,000
1206	இயந்திர, இலத்திரனியல் பொருட்கள் பகுதிவழிவக கா கா பகுதிவழிவக கா Mechanical and Electrical Goods	0	0	100,000
13	பராமரிப்பு செலவினங்கள் கொடு விசயம் Maintenance Expenditure	5,297,581	7,657,000	6,700,000
1302	பொறித்தொகுதி, இயந்திரங்கள் மற்றும் உபகரணங்கள் பகுதிவழி கா பகுதிவழிவக கா Plant, Machinery and Equipment	0	0	500,000
1306	தர நிர்ணய உள்ளீடு பகுதிவழிவக கா பகுதிவழிவக கா Quality Inputs	5,297,581	7,657,000	6,200,000
14	ஒப்பந்த சேவைகள் பகுதிவழிவக கா பகுதிவழிவக கா Contractual Services	0	0	75,000
1402	தபாலும் தொலைத்தொடர்பும் பகுதிவழிவக கா பகுதிவழிவக கா Postal and Communication	0	0	75,000

குறியீடு கொடை Code	பிரிவு / விடயத்தலைப்பு காணொலி / வடய விடய Category / Object Title	2014 உண்மை சுறய Actual	2015 மதிப்பீடு அடிக்கணக்கில் Estimate	2016 மதிப்பீடு அடிக்கணக்கில் Estimate
15	மாற்றல்கள் அடகு கீழிது தா Transfers and Grants	150,000	200,000	200,000
1506	அரசு உழியர்களுக்கான சொத்து கடன் வட்டி சுடய விடயத்தலைப்பு அடிக்கணக்கில் Property Loan interest to Public Servants	150,000	200,000	200,000
மொத்த செலவினம்		6,362,010	8,535,000	8,453,000

விடயவிபரங்கள் ரீதியாக செலவினங்களின் தொகுப்பு வடய விடய விடய அடிக்கணக்கில் சார்பு  
Summary of Expenditure by Object Detail

ரூபா. ரூ. Rs.

குறியீடு கொடை Code	விடயம் / விடயவிபரத் தலைப்பு வடய விடய / வடய விடய விடய Object / Object Detail Title	2016 மதிப்பீடு அடிக்கணக்கில் Estimate
1003	ஏனைய படிக்கல்கள் Other Allowances	541,000
1003*01	வாழ்க்கைச் செலவுப்படி சுடய விடயத்தலைப்பு Cost of Living Allowance (COLA)	177,000
1003*15	விசேடபடி Special Allowance	94,000
1003*19	விடுமுறைக்கான புகையிரத ஆணைச்சீட்டு Holiday warrants	50,000
1003*27	இடைக்காலப் படி Interim Allowance	220,000
1202	எரிபொருளும் உராய்வு நீக்கல்களும் Fuel and Lubricants	100,000
1202*35	எரிபொருள், உராய்வு நீக்கல்கள் - அலுவலக வாகனங்கள் Fuel and Lubricants - Office Vehicles	100,000
1306	தர நிர்ணய உள்விடு Quality Inputs	6,200,000
1306*60	கற்றல் உபகரண தர நிர்ணய உள்விடு (பராமரிப்பு மட்டும்) Learning Resource (Maintenance Only)	3,200,000
1306*61	ஆசிரியர், முகாமையியல் - சார்ந்த தர நிர்ணய உள்விடு Teacher & Managerial - Based	3,000,000
1402	தபாலும் தொலைத்தொடர்பும் Postal and Communication	75,000
1402*70	தொலைத்தொடர்பு - அலுவலகம் Telecommunication - Official	75,000
மொத்த செலவினம்		6,916,000



தலைப்பு கீழ்க்க Head	441	மாகாண கல்வித் திணைக்களம் பலாந் அடாபத டேபார்ட்மென்டில் Provincial Department of Education
நிகழ்ச்சித்திட்டம் வடவடபத Programme	87	கல்வித்துறைக்கு உட்பிரவசித்தலையும் பங்குபற்றலையும் அதிகரிக்க செய்தல் அடாபத டபதாதினல் புவேலென் வடீ கிசி Increasing Access to Participation in Education
கருத்திட்டம் வடவடவ Project	07	முறைசாராக் கல்வித்திட்டம் அவிடீலன் அடாபத Non Formal Education

**விடயக்குறியீடு ரீதியாக செலவினங்களின் தொகுப்பு வடய விவர அனுல் விடீலி டாராடல**  
Summary of Expenditure by Object Code

ரூபா. டீ Rs.

குறியீடு கடென் Code	பிரிவு / விடயத்தலைப்பு காண்டல் / வடய விவர Category / Object Title	2014 உண்மை டதரட Actual	2015 மதிப்பீடு அடீலென்டில் Estimate	2016 மதிப்பீடு அடீலென்டில் Estimate
1	தொகுதிக்க் கொடல் பாஜிதில் புவத Block Grant (BG)	10,230,394	11,451,000	11,652,000
10	ஆளுக்குரிய வேதனாதிகள் புடீலல் பவிதில் Personal Emoluments	2,846,845	3,321,000	3,652,000
1001	சம்பளமும் கூலியும் வடயல் லா வேதன Salaries and Wages	1,856,316	2,149,000	1,948,000
1003	ஏலைய படிக்கல் வேதன டீலலா Other Allowances	990,529	1,172,000	1,704,000
11	பிரயாணக் செலவு தலன் விடீலி Travelling Expenses	27,636	252,000	250,000
1101	உள்நாட்டு பிரயாணம் தலன் விடீலி - டீலீல Travelling - Domestic	27,636	252,000	250,000
12	வழங்கல்கள் டபுபிதில் Supplies	69,014	175,000	950,000
1201	காகிதாதிகளும் அலுவலக தே.பொருட்களும் லீலி டீலல் லா காடீலாடீல அடீலலலா Stationery and Office Requisites	44,545	75,000	350,000
1202	எரிபொருளும் உராய்வு நீக்கிகளும் ஓதல லா லீலி லீல Fuel and Lubricants	24,469	100,000	600,000
13	பராமரிப்பு செலவினங்கள் தலன் லு விடீலி Maintenance Expenditure	0	0	200,000
1302	பொறித்தொகுதி, இயந்திரங்கள் மற்றும் உபகரணங்கள் பன்ல லா பன்லேபகடீல Plant, Machinery and Equipment	0	0	200,000
14	ஒப்பந்த சேவைகள் கிவிடீலி தல டீலலா Contractual Services	0	0	50,000
1402	தபாலும் தொலைத்தொடர்பும் புலடீல லா லீலீல பன்லேல டீலலா Postal and Communication	0	0	50,000
15	மாற்றல்கள் புடீலி கிசி லா புவத Transfers and Grants	400,000	500,000	250,000
1506	அரசு ஁ழியர்களுக்கான சொத்து கடன் வட்டி பாப டீலலென்டில் டீலீல லுல புவலீல Property Loan interest to Public Servants	400,000	500,000	250,000

குறியீடு கode	பிரிவு / விடயத்தலைப்பு காணொலி / வரலட்சிய Category / Object Title	2014 உண்மை கணக்கீடு Actual	2015 மதிப்பீடு கூட்டீடு Estimate	2016 மதிப்பீடு கூட்டீடு Estimate
17	மாளியங்கள் மற்றும் ஏனைய மீ.வ.செலவுகள் கணக்காடர கல ககேகுகள் ஁கரலலலலலலலலலலலல Subsidies and Other Recurrent Expenses	6,886,899	7,203,000	6,300,000
1703	ஏனையகல கலகல Others	6,886,899	7,203,000	6,300,000
மலாத்த செலவிலனம் ஁கல ஁கலகல Total Expenditure		10,230,394	11,451,000	11,652,000

விடயவிபரங்கள் ரீதியாக செலவிலனங்களிலுள்ள தலாகுப்பு வரலட்சிய விவரலட்சிய ககலல விவரலட்சிய கலரலலலல  
Summary of Expenditure by Object Detail

ரூபக. ஁ ரs.

குறியீடு கode	விடயம் / விடயவிபரத் தலைப்பு வரலட்சிய / வரலட்சிய விவரலட்சிய Object / Object Detail Title	2016 மதிப்பீடு கூட்டீடு Estimate
1003	ஏனைய பகுகள் கலகல Other Allowances	1,704,000
1003*01	வாழ்க்கககச் செலவுப்பு கலகல விவரலட்சிய Cost of Living Allowance (COLA)	562,000
1003*15	விசேடபக விசேட Special Allowance	390,000
1003*19	விடுமுறைக்கான புகையிரத கூட்டீடு Holiday warrants	32,000
1003*27	இடைக்காலப் பக கலகல Interim Allowance	720,000
1202	எரிபலருகலம் உராய்வு நீக்கககலம் கலகல கல கலகல Fuel and Lubricants	600,000
1202*35	எரிபலருகல, உராய்வு நீக்கககல - அலுவலக வாகனங்கள் கலகல கல கலகல - கலகல Fuel and Lubricants - Office Vehicles	600,000
1402	தபாலும் தலகலத்தலகலதர்பும் கலகல கலகல கலகல Postal and Communication	50,000
1402*70	தலகலத்தலகலதர்பு - அலுவலகம் கலகல கலகல - கலகல Telecommunication - Official	50,000
1703	ஏனையகல கலகல Others	6,300,000
1703*168	முறைகாராக் கலலவி கலகலகல கலகல Non Formal Education	6,300,000
மலாத்த செலவிலனம் ஁கலகல கலகல Total Expenditure		8,654,000

தலைப்பு கீழ்க Head	441	மாகாண கல்வித் திணைக்களம் பலான் அமைச்சு Provincial Department of Education
நிகழ்ச்சித்திட்டம் வகைப்படுத்தல் Programme	88	கல்வித்துறைக்கு திட்டமிட்ட சிறந்த சேவையினை வழங்கல் அமைச்சு வழங்கல் Education Planning and Governance Service Delivery
கருத்திட்டம் வகைப்படுத்தல் Project	08	கல்வி தொடர்பான திட்டமிடலும் ஆராய்ச்சியும் அமைச்சு வழங்கல் Education Planning and Research

**விடயக்குறியீடு ரீதியாக செலவினங்களின் தொகுப்பு வகை விவரம் அனைத்து விவரம்**  
**Summary of Expenditure by Object Code**

ரூபா. ரூ. Rs.

குறியீடு பெயர் Code	பிரிவு / விடயத்தலைப்பு பெயர் / வகை விவரம் Category / Object Title	2014 உண்மை பெறுதல் Actual	2015 மதிப்பீடு அதிகமாகிவிட்டது Estimate	2016 மதிப்பீடு அதிகமாகிவிட்டது Estimate
1	தொகுதிக் கொடை பகுதி Block Grant (BG)	6,943,101	7,696,000	6,635,000
10	ஆளுங்குரிய வேதனாதிகள் புத்தக பரிசீலனை Personal Emoluments	1,061,873	1,077,000	1,385,000
1001	சம்பளமும் கூலியும் புத்தக அல்லது வேலை Salaries and Wages	718,918	721,000	600,000
1003	ஏனைய புகள் வேலை அல்லது Other Allowances	342,955	356,000	785,000
11	பிரயாணச் செலவு அனைத்து விவரம் Travelling Expenses	23,435	42,000	50,000
1101	உள்நாட்டு பிரயாணம் அனைத்து விவரம் - தேசிய Travelling - Domestic	23,435	42,000	50,000
12	வழங்கல்கள் பொருள் Supplies	127,785	510,000	100,000
1201	காகிதங்களும் அலுவலக தே. பொருள்களும் Stationery and Office Requisites	100,000	260,000	100,000
1202	எரிபொருளும் உராய்வு நீக்கிகளும் Fuel and Lubricants	27,785	250,000	0
14	ஒப்பந்த சேவைகள் கிடைக்காத அல்லது Contractual Services	5,730,008	6,067,000	5,000,000
1405	ஏனையவை Others	5,730,008	6,067,000	5,000,000
15	மாற்றல்கள் அல்லது கிடைக்காத அல்லது Transfers and Grants	0	0	100,000
1506	அரசு ஊழியர்களுக்கான சொத்து கடன் வட்டி பொது சேவையினருக்கு அல்லது பொது சேவையினருக்கு Property Loan Interest to Public Servants	0	0	100,000
<b>மொத்த செலவினம்</b>		<b>6,943,101</b>	<b>7,696,000</b>	<b>6,635,000</b>

Summary of Expenditure by Object Detail

ரூபா. ரூ Rs.

குறியீடு காணீத Code	விடயம் / விடயவிபரத் தலைப்பு வட விசய / வட விசய விசீதர Object / Object Detail Title	2016 மதிப்பு அசீதமீனீது Estimate
1003	ஏனய படுகள் வீனத் தீதன Other Allowances	785,000
1003*01	வாழ்க்கைச் செலவுப்படி பீவன விசயலு தீதன Cost of Living Allowance (COLA)	250,000
1003*15	விசீடபடி விசீல தீதன Special Allowance	250,000
1003*19	விடுமுறைக்கான புகையிரத ஆணைச்சீட்டு கிவாதுதீதன துமீபீய லலபது Holiday warrants	145,000
1003*27	இடைக்காலப் படி அனீதத் தீதன Interim Allowance	140,000
1405	ஏனயவை வீனத் Others	5,000,000
1405*84	ஒப்பந்த கொடுப்பனவுகள் சிவிஸுமீ அனுல லேவிமீ Contractual Payment	5,000,000
மொத்த செலவினம் மீனீதுல வயமீ Total Expenditure		5,785,000



## மாகாண விளையாட்டுத்துறைத் திணைக்களம்

### பணிக்கூற்று

விளையாட்டு உபகரணங்கள், உடல் உட்பயிற்சிகள் மற்றும் தொழில்நுட்ப வசதிகளை வழங்கி விளையாட்டு செயற்பாடுகளை அதிகரிப்பதனூடாக வடமாகாண விளையாட்டின் தரத்தினை உயர்த்துதல்.

### பிரதான தொழிற்பாடுகள்

- பிரதேச, மாவட்ட, மாகாண மட்ட விளையாட்டுப் போட்டிகளை நடாத்துதல்.
- பயிற்சி முகாம்களை நடாத்துதல்.
- தேசிய சர்வதேச மட்டப் போட்டிகளில் பங்குபற்றுதல்.
- விளையாட்டு உபகரணங்கள் வழங்குதல்.
- அமைச்சுக்களிடையிலான விளையாட்டுப் போட்டிகளை நடாத்துதல்.
- வீரர்களை கௌரவிக்கும் வர்ண இரவு நிகழ்வினை ஒழுங்கமைத்துதல்.
- விளையாட்டு கழகங்களினை பதிவு செய்தல்.
- நிறுவனத்தை கட்டி எழுப்பும் பயிற்சிகள் வழங்கல்.
- விளையாட்டு மைதானங்கள், பயிற்சி நிலையங்களை பராமரித்துதல்.
- கிராமிய மட்டத்தில் விளையாட்டு பங்காற்றுகையை அதிகரித்துதல்.
- நிதி முகாமைத்துவ நடவடிக்கைகள்.
- விளையாட்டு வீரர்களுக்கான ஊக்குவிப்புகளை வழங்கல்.
- திறமையான வீரர்களை உருவாக்குதல்.

## பலாத் திவா டேசாட்நதேன்துவ

### தேதேவர

஁தூர் பலாத் துவ திவாவே தன்தவ சவர்ததவ தி஁தே ஁தேதிக ஁ தான்ததேதிக சதவ சத திவா ஁சகரதே சதவதேதீ திவா தததத சவர்ததவ தி஁தே.

### தூதாத தாட்சதீ

- தலாத. டீச்திதீ ஁ பலாத் திவா தரத தேதேசவீதே.
- தூதத தி஁தே தததூர் தேதேசவீதே.
- தாதிக சத தாதததர ததததே தரத வலத சததாதீ வீதே.
- திவா ஁சகரதே சத தூத சூசதீதே.
- தன்தர்த ததததததத தரதாவலீ தேதேசவீதே.
- வர்ததே தூதததததத சவர்ததவ தி஁தே.
- திவா சதாத லீதாததீவீ தி஁தே.
- தாதததிக ததததத தூசதீதததத சத ததததத வர்ததத தூததத தி஁தே.
- ஁தூர் பலாத் துவ திவா சிவதத சத தூததத தததததத சவர்ததவ.
- தூதீத ததததே திவா சததாததததத ததத தூதீதே.
- தூதத தததததததத ததததத.
- திவதததத ததததத தததததததத தி஁தே.
- தூத ததத திவதததத தி஁தததத தி஁தே.

## Provincial Department of Sports

### Mission

Develop sports activities providing sports equipments, physical and technical assistance to develop the standard of sports in Northern Province.

### Key Functions

- Conducting Divisional, District and Provincial Sports meet.
- Conducting Coaching Camps.
- Participations of National & Inter National level Sports.
- Providing Sports equipments and materials.
- Conducting Inter ministries Tournaments.
- Organizing Colors Night programme.
- Registrations of Sports clubs.
- Institutional Capacity review and capacity building training.
- Development of play grounds, Training Centers in Northern Province.
- Increasing rural level sports participation.
- Financial Management Functions.
- Providing good motivation to players.
- Creating Talented Players.

விடயக்குறியீடு ரீதியாக செலவினங்களின் தொகுப்பு விய விவரம் அனைத்து விவரம்  
Summary of Expenditure by Object Code

ரூபா. ரூ. Rs.

குறியீடு கொடை Code	பிரிவு / விடயத்தலைப்பு கொடை / விடய விவரம் Category / Object Title	2014 உண்மை பணம் Actual	2015 மதிப்பீடு அதிகமாக/குறைவாக Estimate	2016 மதிப்பீடு அதிகமாக/குறைவாக Estimate
1	தொகுதிக் கொடை பொதுப் பணம் Block Grant (BG)	35,717,684	55,382,000	55,000,000
10	ஆளுங்குரிய வேதனாதிகள் புள்ளி பணம் Personal Emoluments	20,828,084	20,861,000	26,250,000
1001	சம்பளமும் கூலியும் பணம் அல்லது பணம் Salaries and Wages	11,881,876	12,069,000	12,700,000
1002	மேலதிக நேர, விடுமுறைக் கொடுப்பனவுகள் அதிக நேர அல்லது விடுமுறை பணம் Overtime and Holiday Payments	300,000	495,000	250,000
1003	ஏனைய பணம் பிற விவரம் Other Allowances	8,646,208	8,297,000	13,300,000
11	பிரயாணச் செலவு பணம் Travelling Expenses	940,209	1,700,000	1,200,000
1101	உள்நாட்டு பிரயாணம் பணம் - தேசிய Travelling - Domestic	940,209	1,700,000	1,200,000
12	வழங்கல்கள் பணம் Supplies	4,754,011	8,634,000	9,720,000
1201	காகிதங்களும் அலுவலக தே.பொருட்களும் பிடி பணம் அல்லது அலுவலக தே.பொருட்களும் Stationery and Office Requisites	499,995	500,000	800,000
1202	எரிபொருளும் உராய்வு நகல்களும் எரிபொருள் அல்லது எரிபொருள் Fuel and Lubricants	620,924	1,060,000	800,000
1203	சீருடைபும் உணவும் உணவு அல்லது உடை Diets and Uniforms	16,000	24,000	20,000
1205	ஏனையவை பிற விவரம் Others	3,577,092	7,000,000	8,000,000
1206	இயந்திர, இலத்திரனியல் பொருட்கள் பொருட்கள் அல்லது பொருட்கள் Mechanical and Electrical Goods	40,000	50,000	100,000
13	பராமரிப்பு செலவினங்கள் பணம் Maintenance Expenditure	817,806	850,000	900,000
1301	வாகனங்கள் பணம் Vehicles	499,997	500,000	500,000
1302	பொறித்தொகுதி, இயந்திரங்கள் மற்றும் உபகரணங்கள் பணம் அல்லது பொறித்தொகுதி Plant, Machinery and Equipment	172,809	150,000	300,000
1303	கட்டிடங்கள் பணம் Buildings	145,000	200,000	100,000
14	ஒப்பந்த சேவைகள் பணம் Contractual Services	771,957	2,062,000	1,790,000
1401	போக்குவரத்து பணம் Transport	27,190	200,000	100,000
1402	தொலைநகல், தொலைநகல் மற்றும் உள்நகல் வரிசைகள் பணம் அல்லது தொலைநகல் Postal and Communication	177,324	302,000	200,000
1403	மின்சாரமும் நீரும் பணம் அல்லது மின்சாரம் Electricity and Water	45,436	250,000	180,000
1404	வாடகை, கூலிக்கட்டணம் மற்றும் உள்ளூர் வரிகள் பணம் அல்லது வாடகை Rents, Rates and Local Taxes	240,000	300,000	300,000
1405	ஏனையவை பிற விவரம் Others	282,007	1,010,000	1,010,000



குறியீடு கode	பிரிவு / விடயத்தலைப்பு கategory / Object Title	2014 உண்மை கணகை Actual	2015 மதிப்பீடு ඇස්තමේන්තු Estimate	2016 மதிப்பீடு ඇස්තමේන්තු Estimate
15	மாற்றல்கள் தொகு கிடுகி னா ப்புற Transfers and Grants	254,894	600,000	400,000
1506	அரசு ஊழியர்களுக்கான சொத்து கட்டு வட்டி பாதுகாப்பு கட்டுகைகளை டீவலப் கட்டு Property Loan interest to Public Servants	254,894	600,000	400,000
17	மானியங்கள் மற்றும் ஏனைய மீ.வ.செலவுகள் கலகாபாடு னா கருகைத் துறகாபாடுகை கிடுகி Subsidies and Other Recurrent Expenses	7,350,723	20,675,000	14,740,000
1703	ஏனையவை Others	7,350,723	20,675,000	14,740,000
2	பிரமாண அடிப்படையிலான கடை புலகை பாடுகை ப்புற Criteria Based Grant (CBG)	10,519,595	1,000,000	2,000,000
20	மூல. சொத்துகளின் புனர்திருமாணமும் விரிவாக்கமும் புலகை ப்புறகை புனர்திருமாணகை னா ப்புடு டீவலக் கிடுகி Reha. & Imp. of Capital Assets	2,595,000	0	500,000
2001	கட்டடங்கள் மற்றும் கட்டமைப்புகள் கடைகைகிடுகி னா கடுகிடுகி Buildings and Structures	2,595,000	0	0
2003	வாகனங்கள் Vehicles	0	0	500,000
21	மூல. சொத்துகளின் கடைவனவு புலகை ப்புறகை கடுகிடுகி Acquisition of Capital Assets	7,924,595	1,000,000	1,500,000
2102	தளபாடமும், அலுவலக உபகரணங்களும் கடை கடுகிடுகி ப்புற கடுகிடுகி Furniture and Office Equipment	539,655	1,000,000	1,000,000
2103	பொறித்தொகுதி, இயந்திரங்கள் மற்றும் உபகரணங்கள் கடுகிடுகி னா கடுகிடுகி Plant, Machinery and Equipment	7,384,940	0	500,000
3	மாசாண குறித்தொதுக்கப்பட்ட அபிவிருத்திக் கடை புலகை கிடுகிடுகி கடுகிடுகி Provincial Specific Development Grant (PSDG)	13,985,193	19,000,000	22,000,000
21	மூல. சொத்துகளின் கடைவனவு புலகை ப்புறகை கடுகிடுகி Acquisition of Capital Assets	13,985,193	19,000,000	22,000,000
2104	கட்டடங்கள் மற்றும் கட்டமைப்புகள் கடைகைகிடுகி னா கடுகிடுகி Buildings and Structures	13,985,193	19,000,000	22,000,000
மொத்த செலவினம் புலகை ப்புற Total Expenditure		60,222,472	75,382,000	79,000,000

**தலைப்புகள் ரீதியாக பதவியினர் தொகுப்பு கிடுகிடுகி கடுகிடுகி கடுகிடுகி கடுகிடுகி கடுகிடுகி**  
Summary of Cadre by Head

இல கடுகிடுகி NO	சேவை மட்டம் கடுகிடுகி Service Level	அனுமதிக்கப்பட்ட கடுகிடுகி Approved	2015 மதிப்பீடு ඇස්තමේන්තු Estimate	2016 மதிப்பீடு ඇස්තමේන්තු Estimate
4	சிரேஷ்ட மட்டம் கடுகிடுகி Senior Level	1	1	1
3	மூன்றாம் மட்டம் கடுகிடுகி Tertiary Level	2	1	1
2	இரண்டாம் மட்டம் கடுகிடுகி Secondary Level	79	55	53
1	ஆரம்ப மட்டம் கடுகிடுகி Primary Level	6	4	3
மொத்தம் புலகை ப்புற Total		88	61	58

**நிதி மூலங்கள் ரீதியாக செலவினங்களின் தொகுப்பு மூல மூலமாக அனுபவிக்கப்பட்ட செலவுகளின் மொத்தம்**  
**Summary of Expenditure by Source of Finance**

ரூபா. ரூ. Rs.

குறியீடு கொடை Code	பிரிவு / விடயத்தலைப்பு காணியம் / வகை Category / Object Title	2014 உண்மை கணக்கு Actual	2015 மதிப்பீடு அதிகமாக/குறைவாக Estimate	2016 மதிப்பீடு அதிகமாக/குறைவாக Estimate
1	தொகுதிக் கொடை பொதுகொடை Block Grant (BG)	35,717,684	55,382,000	55,000,000
2	பிரமாண அடிப்படையிலான கொடை பொதுகொடை Criteria Based Grant (CBG)	10,519,595	1,000,000	2,000,000
3	மாகாண குறித்தொதுக்கப்பட்ட அபிவிருத்திக் கொடை பொதுகொடை Provincial Specific Development Grant (PSDG)	13,985,193	19,000,000	22,000,000
மொத்த செலவினம்		60,222,472	75,382,000	79,000,000

**விடயக்குறியீடு ரீதியாக செலவினங்களின் தொகுப்பு வகை வகையாக அனுபவிக்கப்பட்ட செலவுகளின் மொத்தம்**  
**Summary of Expenditure by Category**

ரூபா. ரூ. Rs.

குறியீடு கொடை Code	பிரிவு / விடயத்தலைப்பு காணியம் / வகை Category / Object Title	2014 உண்மை கணக்கு Actual	2015 மதிப்பீடு அதிகமாக/குறைவாக Estimate	2016 மதிப்பீடு அதிகமாக/குறைவாக Estimate
1	தொகுதிக் கொடை பொதுகொடை Block Grant (BG)	35,717,684	55,382,000	55,000,000
10	ஆளுக்கூரிய வேதனாதிக்க பொதுகொடை Personal Emoluments	20,828,084	20,861,000	26,250,000
11	பிரமாணச் செலவு பொதுகொடை Travelling Expenses	940,209	1,700,000	1,200,000
12	வழங்கல்கள் பொதுகொடை Supplies	4,754,011	8,634,000	9,720,000
13	பிரமாணச் செலவு பொதுகொடை Maintenance Expenditure	817,806	850,000	900,000
14	ஒப்பந்த சேவைகள் பொதுகொடை Contractual Services	771,957	2,062,000	1,790,000
15	மாற்றல்கள் பொதுகொடை Transfers and Grants	254,894	600,000	400,000
17	மாணியங்கள் மற்றும் ஏனைய மீ.வ.செலவுகள் பொதுகொடை Subsidies and Other Recurrent Expenses	7,350,723	20,675,000	14,740,000
2	பிரமாண அடிப்படையிலான கொடை பொதுகொடை Criteria Based Grant (CBG)	10,519,595	1,000,000	2,000,000
20	மூல. சொத்துக்களின் புனர்தீர்மானமும் விரிவாக்கமும் பொதுகொடை Reha. & Imp. of Capital Assets	2,595,000	0	500,000
21	மூல. சொத்துக்களின் கொள்வனவு பொதுகொடை Acquisition of Capital Assets	7,924,595	1,000,000	1,500,000
3	மாகாண குறித்தொதுக்கப்பட்ட அபிவிருத்திக் கொடை பொதுகொடை Provincial Specific Development Grant (PSDG)	13,985,193	19,000,000	22,000,000
21	மூல. சொத்துக்களின் கொள்வனவு பொதுகொடை Acquisition of Capital Assets	13,985,193	19,000,000	22,000,000
மொத்த செலவினம்		60,222,472	75,382,000	79,000,000

தலைப்பு கீழ்க்க Head	442	மாகாண விளையாட்டுத்துறைத் திணைக்களம் பலான் தீவா டேபார்ட்மென்டுவ Provincial Department of Sports
நிகழ்ச்சித்திட்டம் புறப்பண Programme	90	மகிழ்வுட்டுதலும் விளையாட்டும் ரீசைனல் & சபூர்ஸ் Recreational & Sports
கருத்திட்டம் பாசாதி Project	04	விளையாட்டு தீவா Sports

**விடயக்குறியீடு ரீதியாக செலவினங்களின் தொகுப்பு வட பீலய அனுப விடர்டி டாராண்ட  
Summary of Expenditure by Object Code**

ரூபா. டர் Rs.

குறியீடு காண்ட Code	பிரிவு / விடயத்தலைப்பு காண்ட / பர் விபல Category / Object Title	2014 உண்மை பகல Actual	2015 மதிப்பு அரீகமீன்து Estimate	2016 மதிப்பு அரீகமீன்து Estimate
1	தொகுதிக்கு காண்ட பாஜிபக பூரூ Block Grant (BG)	35,717,684	55,382,000	55,000,000
10	ஆளுக்குரிய வேதனாதிகள் பூரூப பகல Personal Emoluments	20,828,084	20,861,000	26,250,000
1001	சம்பளமும் கூலியும் பூரூப கா பகல Salaries and Wages	11,881,876	12,069,000	12,700,000
1002	மேலதிக நேர, விடுமுறைக்கு காண்டப்பளவுகள் சூகர கா திபூரூரூ பூரூப Overtime and Holiday Payments	300,000	495,000	250,000
1003	ஏனைய பகல பகல Other Allowances	8,646,208	8,297,000	13,300,000
11	பிரயாணச் செலவு கலன் விடர்டி Travelling Expenses	940,209	1,700,000	1,200,000
1101	உள்நாட்டு பிரயாணம் கலன் விடர்டி - டேரீக Travelling - Domestic	940,209	1,700,000	1,200,000
12	வழங்கல்கள் பூரூப Supplies	4,754,011	8,634,000	9,720,000
1201	காசிநாதிகளும் அலுவலக தே.பொருட்களும் பூரூப பூரூப கா காண்டபூரூப அபகல Stationery and Office Requisites	499,995	500,000	800,000
1202	எரிபொருளும் உராய்வு நகல்களும் பூரூப கா பூரூப பூரூப Fuel and Lubricants	620,924	1,060,000	800,000
1203	சீருடைபும் உணவும் பூரூப பூரூப கா பூரூப Diets and Uniforms	16,000	24,000	20,000
1205	ஏனையவை பூரூப Others	3,577,092	7,000,000	8,000,000
1206	இயந்திர, இலத்திரனியல் பொருட்கள் பூரூப பூரூப கா பூரூப பூரூப Mechanical and Electrical Goods	40,000	50,000	100,000
13	பராமரிப்பு செலவினங்கள் கலன் விடர்டி Maintenance Expenditure	817,806	850,000	900,000
1301	வாகனங்கள் பூரூப Vehicles	499,997	500,000	500,000
1302	பொறித்தொகுதி, இயந்திரங்கள் மற்றும் உபகரணங்கள் பூரூப கா பூரூப பூரூப Plant, Machinery and Equipment	172,809	150,000	300,000
1303	கட்டடங்கள் பூரூப Buildings	145,000	200,000	100,000
14	ஒப்பந்த சேவைகள் கலன் விடர்டி Contractual Services	771,957	2,062,000	1,790,000

குறியீடு கode	பிரிவு / விடயத்தலைப்பு காணியம் / வரய பிசய Category / Object Title	2014 உண்மை யநாய Actual	2015 மதிப்பீடு ஏயீதமேனீது Estimate	2016 மதிப்பீடு ஏயீதமேனீது Estimate
1401	போக்குவரத்து புலாய Transport	27,190	200,000	100,000
1402	தபாலும் தொலைத்தொடர்பும் நுயீல் நாயீது னா வீடுலி பனேரீய Postal and Communication	177,324	302,000	200,000
1403	மின்சாரமும் நீரும் வீடுலி னா ஁லய Electricity and Water	45,436	250,000	180,000
1404	வாடகை, கூலிக்கட்டணம் மற்றும் உள்ளூர் வரிகள் புடீ துலி னா பலுன் பாலுத னாயுதபலுல னைபுலு லுயை வபிபயை பக புடீ Rents, Rates and Local Taxes	240,000	300,000	300,000
1405	ஏனையவை புலுன் Others	282,007	1,010,000	1,010,000
15	மாற்றல்கள் புா஁ கிபிபி னா புடாய Transfers and Grants	254,894	600,000	400,000
1506	அரசு ஁யுபியர்களுக்கான சொத்து கடன் வட்டி பாயீ யேபயைனீனீ ஁ரீபலு ஁ய பைபீய Property Loan interest to Public Servants	254,894	600,000	400,000
17	மானியங்கள் மற்றும் ஏனைய மீ.வ.செலவுகள் பயநாயபார னா ஁னையுன் புதபாலுபபயை னா பரீபீ ஁புபு கிபிபி Subsidies and Other Recurrent Expenses	7,350,723	20,675,000	14,740,000
1703	ஏனையவை புலுன் Others	7,350,723	20,675,000	14,740,000
2	பிரமாண அடிப்படையிலான கொடை புபயை பாயீய புடாய Criteria Based Grant (CBG)	10,519,595	1,000,000	2,000,000
20	முல. சொத்துகளின் புனரீநீர்மாணமும் விரிவாக்கமும் புலுபயை வனீயபி புதபாலுபபயை னா பரீபீ ஁புபு கிபிபி Reha. & Imp. of Capital Assets	2,595,000	0	500,000
2001	கட்டடங்கள் மற்றும் கட்டமைப்புகள் பைபயைபுலி னா ஁ரீபிபி Buildings and Structures	2,595,000	0	0
2003	வாகனங்கள் பாயை Vehicles	0	0	500,000
21	முல. சொத்துகளின் கொள்வனவு புலுபயை வனீயபி ஁ன்பன் கரீபயை Acquisition of Capital Assets	7,924,595	1,000,000	1,500,000
2102	தளபாடமும், அலுவலக உபகரணங்களும் பைபயை பாயீய பக பாயீயபுலுபுலு Furniture and Office Equipment	539,655	1,000,000	1,000,000
2103	பொறித்தொகுதி, இயந்திரங்கள் மற்றும் உபகரணங்கள் பயீது னா பனீபுபுபுபு Plant, Machinery and Equipment	7,384,940	0	500,000
3	மாகாண குறித்தொதுக்கப்பட்ட அபிவிருத்திக் கொடை புலுன் கிபிபிபி பனீபிபிபு புடாய Provincial Specific Development Grant (PSDG)	13,985,193	19,000,000	22,000,000
21	முல. சொத்துகளின் கொள்வனவு புலுபயை வனீயபி ஁ன்பன் கரீபயை Acquisition of Capital Assets	13,985,193	19,000,000	22,000,000
2104	கட்டடங்கள் மற்றும் கட்டமைப்புகள் பைபயைபுலி னா ஁ரீபிபி Buildings and Structures	13,985,193	19,000,000	22,000,000
	மொத்த செலவினம் புலுபு பகயுபு Total Expenditure	60,222,472	75,382,000	79,000,000

**விடயவிபரங்கள் ரீதியாக செலவினங்களின் தொகுப்பு வரவ் விவரம் விவரம் அனைத்து விவரம் மொத்தம்**  
**Summary of Expenditure by Object Detail**

ரூபா. ரூ. Rs.

குறியீடு கொடை Code	விடயம் / விடயவிபரத் தலைப்பு வரவ் விவரம் / வரவ் விவரம் விவரம் Object / Object Detail Title	2016 மதிப்பீடு அதிகமானது Estimate	
1003	ஏனைய படிக்க	Other Allowances	13,300,000
1003*01	வாழ்க்கைச் செலவுப்படி	Cost of Living Allowance (COLA)	5,430,000
1003*03	மொழித் தேர்ச்சிப்படி	Language Allowance	25,000
1003*15	விசேடப்படி	Special Allowance	2,300,000
1003*19	விடுமுறைக்கான புகையிரத ஆணைச்சீட்டு	Holiday warrants	150,000
1003*23	போக்குவரத்துப்படி	Transport Allowance	156,300
1003*27	இடைக்காலப் படி	Interim Allowance	5,238,700
1202	எரிபொருளும் உராய்வு நீக்கிகளும்	Fuel and Lubricants	800,000
1202*35	எரிபொருள், உராய்வு நீக்கிகள் - அலுவலக வாகனங்கள்	Fuel and Lubricants - Office Vehicles	800,000
1203	சீருடையும் உணவும்	Diets and Uniforms	20,000
1203*41	சீருடை	Uniforms	20,000
1205	ஏனையவை	Others	8,000,000
1205*45	நுகர்வுப் பொருட்கள்	Consumable Items	5,200,000
1205*46	முதலமைச்சர் விருது	Chief Minister's Award	2,800,000
1402	தபாலும் தொலைத்தொடர்பும்	Postal and Communication	200,000
1402*70	தொலைத்தொடர்பு - அலுவலகம்	Telecommunication - Official	190,000
1402*72	தபாற் கட்டணங்கள்	Postal Charges	10,000
1404	வாடகை, கூலிக்கட்டணம் மற்றும் உள்	Rents, Rates and Local Taxes	300,000
1404*75	கட்டிடங்களுக்கான வாடகையும் கூலிக்கட்டணமும்	Rent & Hire charges of Buildings	300,000
1405	ஏனையவை	Others	1,010,000
1405*82	துப்புரவு, சலவைக் கட்டணங்கள்	Cleaning and Laundering Charges	229,000
1405*83	பாதுகாப்பு கட்டணங்கள்	Security Charges	781,000
1703	ஏனையவை	Others	14,740,000
1703*150	வருடாந்த உறுதிப்படுத்தலும் களஞ்சியப்படுத்தலும்	Annual Verification & store	10,000
1703*151	பத்திரிகைகள், அச்சிடல் மற்றும் விளம்பரங்கள்	Newspapers, Printing & Advertisement	200,000
1703*153	நலன்புரி	Welfare	50,000
1703*154	எதிர்பாரா செலவுகள்	Incidental	150,000
1703*159	புத்தகங்களும் மாதாந்த சஞ்சிகைகளும்	Books & Periodicals	50,000
1703*166	திறன் அபிவிருத்தி	Skill Development	4,780,000
1703*167	விளையாட்டுக்கள்	Sports & Games	9,500,000
<b>மொத்த செலவினம்</b>		<b>Total Expenditure</b>	<b>38,370,000</b>

**மாகாண சுகாதார, சுதேச மருத்துவ சேவைகள், சமூக சேவைகள் மற்றும்  
புனர்வாழ்வளித்தல், நன்னடத்தை சிறுவர் பராமரிப்பு சேவைகள் மற்றும் மகளிர் விவகார  
அமைச்சு**

**பணிக்கூற்று**

வட மாகாணத்தில் சேவையினை வழங்கும்போது வெளிப்படும் பிரச்சினைகளுக்கும் சவால்களுக்கும் முகம்கொடுக்கும் வகையில் தேசிய அபிவிருத்தித் திட்டத்திற்கமைய கொள்கைகளையும், உபாயங்களையும் உருவாக்கி விவேகமானதும் தரமானதுமான சுகாதார சேவையினை அனைத்து மக்களுக்கும் அளித்தல்.

**பிரதான தொழிற்பாடுகள்**

- பொதுமக்களின் தேவைகளை பூர்த்தி செய்யும் முகமாக, சிறந்த வினைத்திறன் மிக்க முகாமைத்துவம், திட்டமிடல் மற்றும் முன்னேற்றமான சுகாதார செயற்பாடுகளை மாகாண சுகாதார சேவைகள் பணிமனை, மாகாண சுதேச மருத்துவத் திணைக்களம் மற்றும் பிராந்திய சுகாதார சேவைகள் பணிமனைகளுக்கு வழிகாட்டல் வெளியீடுகளை வெளியிடுதலும் ஒருங்கிணைத்தலும்.
- நிதியியல் முகாமைத்துவத்தை கட்டுப்பாட்டிற்குள் வைத்திருத்தல்.
- பெற்றுக்கொள்ளப்படும் நிதிகள், ஆளணி (வைத்தியர்கள், விசேட நிபுணர்கள்) வைத்திய உபகரணங்கள், மருந்துப்பொருட்கள் போன்றவற்றை கொழும்பு சுகாதார பராமரிப்பு மற்றும் போசணை அமைச்சுடன் ஒருங்கிணைந்து வைத்திருத்தல்
- கொழும்பு சுகாதார பராமரிப்பு மற்றும் போசணை அமைச்சுடன் ஒத்து மருத்துவ உத்தியோகத்தர்களிற்கு புலமைப்பரிசில்களை ஒழுங்கமைத்தல்
- பல்வேறு நிதி வழங்கும் முகவர்களிடமிருந்து அபிவிருத்தி வேலைகளிற்கான நிதிகளைப் பெறுதல்
- இனரீதியான முரண்பாடுகளால் அபிவிருத்தி தடைப்பட்ட பிரதேசங்களிற்கு நிதி வழங்கும் முகவர்களிடமிருந்து பெற்றுக்கொள்ளப்படும் நிதியினை ஒழுங்குபடுத்தலும் மேற்பார்வை செய்தலும்.
- சுகாதார திணைக்களங்களிற்கிடையில் தொடர்நடவடிக்கைகள் ஊடாக கொள்கைகளை வழிப்படுத்தி அதன் பிரகாரம் திட்டமிடப்பட்ட இலக்கினை அடைதல்
- அபிவிருத்திக்கான தகவல்களை பகுப்பாய்வு செய்தல்
- மேலைத்தேய மற்றும் சுதேச வைத்திய சேவைகளை ஒருங்கிணைத்தலும், கண்காணித்தலும்

**பலாந் ஸௌவ, டேனீய வெடெ, ஸமூழ் ஸேவா னா ஸுகரூந்பாபன, பரிவாச னா லூதாந்ஷக ஸஹ  
காந்நா கடுஸ்து அமூநாஃஸ**

**லேபைர**

குறூ பலானே ஸேவா ஸூபயிமேடி லூவன னாடுல னா அநியோஸனடு லூஹூ டீமெ னுகிவன பரிடி சாநிக ஸஃப்டன ஸூலஸம ஸமெ பகநாவஸ அநிவ ப்நிபந்நி னா ஸூபாஸமூடெ விடிமநவ ஸகஸ்கிடும லூநி குறூ பலான் பநாவடு காட்கஸ்ஷ ப்லடாமி னா டூஷாந்ஷக ஸௌவ ஸேவாவன் ஸூபமி.

**பூவான காட்கஸன்**

- லஹபநாஸானே அலஸநாவஸன் ஓபுகரனுகிமெ னுகிவன பரிடி ஸௌவ கடுஸ்து வல காட்கஸ்ஷ பாலநாஸன், ஸூலஸூகரஸக னா வூபி டீபூஷுவஸக பவநவானெ ஸாமெ பலானே ப.ஸூ.ஸே.டி, ப.டே.வெ.டி னா பூ.ஸூ.ஸே.டி வெந லெபெந்விம னா ஸமீஷந்நிகரஸக கிடும.
- லூல கலமகாநகரஸக லஹ பாலநாஸ கிடும.
- அரலூடே, லூவன ஸமீபந் (வெடெவரூந், விஷேஷவரூந்), வெடெ ஸூபகரஸ, லெஹென் ஸகாடிஸ லூலானுகிமேடி டேநீய அமூநாஃஸ ஸமெ ஸமீஷந்நிகரஸக கிடும.
- டேநீய அமூநாஃஸே பகநாவஸ அநிவ வெடெ வான்நிகஸனடு ஸிஸநவ ஸூலமி.
- விவிட அரலூடே ஸமீபாடந னியோபீந னாஸநவலிந் ஸஃப்டன வூட ஸடனா அரலூடே லூலானுகிம.
- பநவாடுநிக அபூடெஸென் விநாஹ லூ பூடேலவல, பரிநாஸ கரந்நனெனெ லூபூரோந்நுவன லூடேன் ஓடிபிஸேடி ஸாரனூ லவன ஸஃப்டன வூடகடுஸ்து ஸஃவிடாநாஸ கிடும னா அமிஷஸக கிடும.
- ஓலந்ந கரனன் அரலூஷ லூடந்நன் கரனுகிமெ ஸௌவ னாஸே னாஸநவலெடு ஸகஸ னா லெபெந்விம லூநி பஸூபிபரமி கடுஸ்து கிடும.
- ஸஃப்டன கடுஸ்து ஸடனா வன தூரனூரூ விஸ்லேஷஸக கிடும.
- லஃபிர னா ஸாமீபூடாமிக ஸௌவ க்ரியாகாரகமி வல பூநாஸ ஸமீஷந்நிகரஸக கிடும னா அமிஷஸக கிடும.

## **Provincial Ministry of Health , Indigenous Medicine, Social Services & Rehabilitation, Probation & Child Care and Women's Affairs**

### **Mission**

To provide efficient, effective and qualitative health services to the people of Northern Province by formulating policies and strategies in concurrence with National Development Plans which enable to face the issues and challenges emerging in the provision of services within the Northern Province.

### **Key Functions**

- Coordination and Issue of guidance to PDHS, PDIM & RDHS of the Province to maintain efficient administration, planning and improvements of Health activities in order to meet the needs of the Public.
- To have control over the Financial Management.
- To have coordination with the line ministries in obtaining funds, manpower (Doctors, Specialists), Medical Equipments, Drugs, etc.
- Arrange scholarships to medical professionals in concurrence with the Line Ministry.
- To obtain funds for Development works from various funding agencies.
- To organize and supervise areas shattered by ethnic disturbances in development work to be undertaken in the future with funds anticipated from the donors.
- Follow-up action by rendering assistance and guidance to Health sector institutions to achieve the target aimed.
- To analyze the information for the development.
- Monitoring and coordinating the progress of Western and Traditional health activities.

தலைப்பு  
கீழை  
Head 450

மாகாண சுகாதார, சுகேச மருத்துவ சேவைகள், சமூக சேவைகள் மற்றும் புனர்வாழ்வுளித்தல், நன்னடத்தை சிறுவர் பராமரிப்பு சேவைகள் மற்றும் மகளிர் விவகார அமைச்சு  
பலான் டொவா, டேசிய வேடா, சலாச டேவா னா ஐதரூன்கலக, சபிவாச னா லூகர்னகை டக  
Provincial Ministry of Health , Indigenous Medicine, Social Services and Rehabilitation, Probation and Child Care and Women's Affairs

விடயக்குறியீடு ரீதியாக செலவினங்களின் தொகுப்பு வுய விசய அனுவி விசயடி சாராண்ட  
Summary of Expenditure by Object Code

ரூபா. ரூ. Rs.

குறியீடு கண்டை Code	பிரிவு / விடயத்தலைப்பு காண்டை / வுய விசய Category / Object Title	2014 உண்மை கண்டை Actual	2015 மதிப்பீடு அடிக்கலுண்டை Estimate	2016 மதிப்பீடு அடிக்கலுண்டை Estimate
1	தொகுதிக்க கொடை காலுண்டை குடா Block Grant (BG)	40,449,090	59,345,000	52,494,000
10	ஆளுக்குரிய வேதனாதிக்க ஐடகல சபிவா Personal Emoluments	21,297,544	20,653,000	27,194,000
1001	சம்பளமும் கூலியும் வுண்டை னா வேதன Salaries and Wages	10,106,063	9,741,000	10,857,000
1002	மேலதிக நேர, விடுமுறைக்க கொடுப்பனவுக்க ஐதகல னா கிலாடி டக வுண்டை Overtime and Holiday Payments	1,281,481	1,485,000	1,100,000
1003	ஏனைய படிக்க வேதன டேவா Other Allowances	9,910,000	9,427,000	15,237,000
11	பிரயாணச் செலவு கலுண்டை விசயடி Travelling Expenses	422,365	1,015,000	1,050,000
1101	உள்நாட்டு பிரயாணம் கலுண்டை விசயடி - டேசிய Travelling - Domestic	422,365	1,015,000	1,050,000
12	வழங்கல்க்க கலுண்டை Supplies	3,903,965	6,544,000	6,740,000
1201	காக்கிதாதிக்களும் அலுவலக தே.பொருட்களும் லீடி டவா னா காலுண்டை டக Stationery and Office Requisites	1,584,554	2,000,000	2,200,000
1202	எரிபொருளும் உராய்வு நக்கிகளும் ஓண்டை னா லீடி கலுண்டை Fuel and Lubricants	1,851,836	3,350,000	3,100,000
1203	சீருடையும் உணவு காலுண்டை னா கிலுண்டை Diets and Uniforms	56,000	54,000	40,000
1205	ஏனையவை வேதன Others	298,085	900,000	1,100,000
1206	இயந்திர, இலத்திரனியல் பொருட்க்க கலுண்டை னா விடகலுண்டை Mechanical and Electrical Goods	113,490	240,000	300,000
13	பராமரிப்பு செலவினங்க்க கலுண்டை விசயடி Maintenance Expenditure	2,930,563	5,178,000	5,900,000
1301	வாகனங்க்க காலுண்டை Vehicles	2,370,546	3,700,000	4,000,000
1302	பொறித்தொகுதி, இயந்திரங்க்க மற்றும் உபகரணங்க்க கலுண்டை னா கலுண்டை Plant, Machinery and Equipment	523,911	1,000,000	1,250,000
1303	கட்டடங்க்க காலுண்டை Buildings	36,106	200,000	550,000
1304	ஏனையவை வேதன Others	0	278,000	100,000
14	ஒப்பந்த சேவைக்க கலுண்டை விசயடி Contractual Services	3,295,565	21,155,000	7,300,000
1401	பொக்குவரத்து காலுண்டை Transport	0	200,000	50,000



குறியீடு கode	பிரிவு / விடயத்தலைப்பு காண்பெயர் / பொருள் பெயர் Category / Object Title	2014 உண்மை பெறுப Actual	2015 மதிப்பீடு பெறுப Estimate	2016 மதிப்பீடு பெறுப Estimate
1402	தபாலும் தொலைத்தொடர்பும் தொலைத்தொடர்பு Postal and Communication	635,910	1,900,000	1,700,000
1403	மின்சாரமும் நீரும் மின்சாரம் மற்றும் நீர் Electricity and Water	1,109,655	2,600,000	1,500,000
1404	வாடகை, சுவிக்கட்டணம் மற்றும் உள்ளூர் வரிகள் வடிகட்டி மற்றும் உள்ளூர் வரிகள் Rents, Rates and Local Taxes	1,550,000	15,250,000	2,250,000
1405	ஏனையவை Others	0	1,205,000	1,800,000
15	மாற்றல்கள் தொகுதி கிடைக்கல் Transfers and Grants	275,892	400,000	600,000
1506	அரசு ஊழியர்களுக்கான சொத்து கடன் வட்டி அரசு ஊழியர்களுக்கான சொத்து கடன் வட்டி Property Loan interest to Public Servants	275,892	400,000	600,000
17	மானியங்கள் மற்றும் ஏனைய மீ.வ.செலவுகள் மனதாடாக்கம் மற்றும் ஏனைய மீ.வ.செலவுகள் Subsidies and Other Recurrent Expenses	8,323,196	4,400,000	3,710,000
1703	ஏனையவை Others	8,323,196	4,400,000	3,710,000
2	பிரமாண அடிப்படையிலான கொடை பிரமாண அடிப்படையிலான கொடை Criteria Based Grant (CBG)	7,699,998	8,000,000	8,000,000
20	மூல. சொத்துகளின் புனர்தீர்மானமும் விரிவாக்கமும் மூல. சொத்துகளின் புனர்தீர்மானமும் விரிவாக்கமும் Reha. & Imp. of Capital Assets	0	0	1,000,000
2003	வாகனங்கள் Vehicles	0	0	700,000
2004	ஏனையவை Others	0	0	300,000
21	மூல. சொத்துகளின் கொள்வனவு மூல. சொத்துகளின் கொள்வனவு Acquisition of Capital Assets	2,500,000	2,000,000	1,000,000
2102	தளபடமும், அலுவலக உபகரணங்களும் தளபடமும், அலுவலக உபகரணங்களும் Furniture and Office Equipment	2,500,000	2,000,000	1,000,000
25	ஏனைய மூலதனச் செலவுகள் ஏனைய மூலதனச் செலவுகள் Other Capital Expenditure	5,199,998	6,000,000	6,000,000
2502	ஏனைய முதலீடுகள் ஏனைய முதலீடுகள் Other Investments	5,199,998	6,000,000	6,000,000
மொத்த செலவினம் Total Expenditure		48,149,088	67,345,000	60,494,000

**தலைப்புகள் ரீதியாக பதவியினர் தொகுப்பு கீழ்க்கண்ட அறிக்கை**  
**Summary of Cadre by Head**

இல நா. NO	சேவை மட்டம் பெயர் Service Level	அனுமதிக்கப்பட்ட அளவு Approved	2015 மதிப்பீடு பெறுப Estimate	2016 மதிப்பீடு பெறுப Estimate
4	சிரேஷ்ட மட்டம் தலைமை மட்டம் Senior Level	9	5	7
3	மூன்றாம் மட்டம் தாழ்ந்த மட்டம் Tertiary Level	2	2	2
2	இரண்டாம் மட்டம் நடுமட்டம் Secondary Level	35	26	28
1	ஆரம்ப மட்டம் முதலமை மட்டம் Primary Level	15	13	15
மொத்தம் Total		61	46	52





குறியீடு கொடை Code	பிரிவு / விடயத்தலைப்பு காணொலி / வரலட்சிய Category / Object Title	2014 உண்மை கொடை Actual	2015 மதிப்பீடு அளவீடு Estimate	2016 மதிப்பீடு அளவீடு Estimate
14	ஒப்பந்த சேவைகள் கிடைக்காத சேவை Contractual Services	2,096,696	17,700,000	3,650,000
1401	போக்குவரத்து பயணம் Transport	0	200,000	50,000
1402	தபாலும் தொலைத்தொடர்பும் கூட்டல் காலம் அல்லது காலம் Postal and Communication	227,020	900,000	500,000
1403	மின்சாரமும் நீரும் மின்சாரம் அல்லது நீர் Electricity and Water	369,676	1,400,000	500,000
1404	வாடகை, கட்டணம் மற்றும் உள்ளூர் வரிக்கள் வட்டி அல்லது வட்டி கட்டணம் அல்லது வட்டி Rents, Rates and Local Taxes	1,500,000	15,000,000	2,000,000
1405	ஏனையவை Others	0	200,000	600,000
17	மான்யங்கள் மற்றும் ஏனைய மீ.வ.செலவுகள் கொடை அல்லது கட்டணம் Subsidies and Other Recurrent Expenses	7,483,374	2,000,000	950,000
1703	ஏனையவை Others	7,483,374	2,000,000	950,000
2	பிரமாண அடிப்படையிலான கொடை பிரமாண அடிப்படையிலான கொடை Criteria Based Grant (CBG)	1,500,000	0	0
21	மூல. சொத்துகளின் கொள்வனவு சொத்துக்கள் Acquisition of Capital Assets	1,500,000	0	0
2102	தளபடமும், அலுவலக உபகரணங்களும் தளபடம் அல்லது அலுவலக உபகரணங்கள் Furniture and Office Equipment	1,500,000	0	0
மொத்த செலவினம்		20,126,981	29,582,000	15,071,000

விடயவாரியங்கள் ரீதியாக செலவினங்களின் தொகுப்பு வரலட்சிய விவரம் அளவீடு செய்யும் காரணம்  
Summary of Expenditure by Object Detail

ரூபா. ரூ. Rs.

குறியீடு கொடை Code	விடயம் / விடயவாரியத் தலைப்பு வரலட்சிய / வரலட்சிய விவரம் Object / Object Detail Title	2016 மதிப்பீடு அளவீடு Estimate
1003	ஏனைய படிக்கல்கள் Other Allowances	4,864,000
1003*01	வாழ்க்கைச் செலவுப்படி Cost of Living Allowance (COLA)	936,000
1003*02	உபசரணப்படி Entertainment Allowance	36,000
1003*12	எரிபொருட்படி Fuel Allowance	2,304,000
1003*15	விசேடப்படி Special Allowance	388,000
1003*27	இடைக்காலப் படி Interim Allowance	1,200,000
1202	எரிபொருளும் உராய்வு நீக்கிகளும் Fuel and Lubricants	100,000
1202*35	எரிபொருள், உராய்வு நீக்கிகள் - அலுவலக வாகனங்கள் Fuel and Lubricants - Office Vehicles	100,000
1205	ஏனையவை Others	300,000
1205*45	நுகர்வுப் பொருட்கள் Consumable Items	300,000
1304	ஏனையவை Others	100,000
1304*51	இயந்திரம் மற்றும் கணினி உபகரண பராமரிப்பு Maintenance of Machines, Computer Room & Accessories	100,000
1402	தபாலும் தொலைத்தொடர்பும் Postal and Communication	500,000

குறியீடு கode	விடயம் / விடயவிபரத் தலைப்பு பயி விசய / பயி விசய விசய Object / Object Detail Title	2016 மதிப்பீடு அதிமதிப்பீடு Estimate
1402*70	தொலைத்தொடர்பு - அலுவலகம் பிடி சேவை - காட்சி	Telecommunication - Official 300,000
1402*71	தொலைத்தொடர்பு - வதிவிடம் பிடி சேவை - கைவசம்	Telecommunication - Residential 164,000
1402*72	தபாற் கட்டணங்கள் தபாற் கட்டணங்கள்	Postal Charges 36,000
1404	வாடகை, கூலிக்கட்டணம் மற்றும் உள் வடிகட்டி அல்லது பல்வேறு வகையான	Rents, Rates and Local Taxes 2,000,000
1404*75	கட்டிடங்களுக்கான வாடகையும் கூலிக்கட்டணமும்	Rent & Hire charges of Buildings 2,000,000
1405	ஏனையவை பிற	Others 600,000
1405*83	பாதுகாப்பு கட்டணங்கள் பாதுகாப்பு கட்டணங்கள்	Security Charges 600,000
1703	ஏனையவை பிற	Others 950,000
1703*150	வருடாந்த உறுதிப்படுத்தலும் களஞ்சியப்படுத்தலும்	Annual Verification & store 50,000
1703*151	பத்திரிகைகள், அச்சிடல் மற்றும் விளம்பரங்கள்	Newspapers, Printing & Advertisement 100,000
1703*153	நலன்புரி பலனளிப்பு	Welfare 550,000
1703*154	எதிர்பாரா செலவுகள் அதிக	Incidental 250,000
மொத்த செலவினம் மொத்த செலவு		Total Expenditure 9,414,000

தலைப்பு  
கிடைசு  
Head

450

மாகாண சுகாதார, சுகதேச மருத்துவ சேவைகள், சமூக சேவைகள் மற்றும் புனர்வாழ்வுளித்தல், நன்னடத்தை சிறுவர் பராமரிப்பு சேவைகள் மற்றும் மகளிர் விவகார அமைச்சு  
பலான் சௌவச, டீசியே டெரெச, டிபாட் டீசலா னா டுதர்சுந்பாசன, பரிசலச னா டுபாசன்கலக டக னான்கா  
Provincial Ministry of Health, Indigenous Medicine, Social Services and Rehabilitation, Probation and Child Care and Women's Affairs

நிகழ்ச்சித்திட்டம்  
புலசலசனக  
Programme

03

மாகாண நிர்வாகம்  
பலான் பரிசலசனக  
Provincial Administration

கருத்திட்டம்  
பலாபலானிக  
Project

02

பொது நிர்வாகமும் நிதியும்  
பலாட பரிசலசனக னா டுலச  
General Administration & Finance

விடயக்குறியீடு ரீதியாக செலவினங்களின் தொகுப்பு வடய பிசலச டுஜல பிசடலி டாராசலச  
Summary of Expenditure by Object Code

ரூபா. டு Rs.

குறியீடு சலசனக Code	பிரிவு / விடயத்தலைப்பு னான்கலக / வடய பிசலச Category / Object Title	2014 உண்கம டதலச Actual	2015 மதிப்பீடு டீசல்கலசன்கலக Estimate	2016 மதிப்பீடு டீசல்கலசன்கலக Estimate
1	தொகுதிக் கொடை பால்கலக ப்ரபக Block Grant (BG)	21,822,109	29,763,000	37,423,000
10	ஆளுக்குரிய வேதனாதிகள் புட்கலக பகலக Personal Emoluments	14,441,422	14,349,000	19,423,000
1001	சம்பளமும் கூலியும் புட்கலக னா பகலக Salaries and Wages	7,704,597	7,660,000	8,200,000
1002	மேலதிக நேர, விடுமுறைக் கொடுப்பனவுகள் டகலக னா னலாப டகலக புட்கலக Overtime and Holiday Payments	767,877	894,000	850,000
1003	ஏனைய புகள் லகலக டகலக Other Allowances	5,968,948	5,795,000	10,373,000
11	பிரயாணச் செலவு லகலக பிசடலி Travelling Expenses	293,089	815,000	850,000
1101	உள்நாட்டு பிரயாணம் லகலக பிசடலி - டீசலச Travelling - Domestic	293,089	815,000	850,000
12	வழங்கல்கள் புட்கலக Supplies	3,012,760	5,744,000	5,740,000
1201	காகிதாதிகளும் அலுவலக தே.பொருட்களும் டீசலச டுலச னா னாபலாடலச டகலகலக Stationery and Office Requisites	993,774	1,700,000	1,700,000
1202	எரிபொருளும் உராய்வு நகல்கலகளும் டுலகலக னா டீசலச டகலக Fuel and Lubricants	1,851,836	3,250,000	3,000,000
1203	சீருடையும் உணவும் டகலக பகலக னா டீசலச டுலகலக Diets and Uniforms	42,000	44,000	40,000
1205	ஏனையலகலக லகலக Others	43,075	600,000	800,000
1206	இயந்திர, இலத்திரனியல் பொருட்கள் பகலகலகலகலகலக னா பிசலச டகலகலக Mechanical and Electrical Goods	82,075	150,000	200,000
13	பராமரிப்பு செலவினங்கள் லகலகலக பிசடலி Maintenance Expenditure	1,760,255	2,600,000	4,400,000
1301	வாகனங்கள் லகலக Vehicles	1,390,562	1,700,000	3,000,000
1302	பொறித்தொகுதி, இயந்திரங்கள் மற்றும் உபகரணங்கள் பகலகலக னா பகலகலகலகலகலகலக Plant, Machinery and Equipment	367,103	800,000	1,000,000
1303	கட்டடங்கள் லகலகலகலகலக Buildings	2,590	100,000	400,000
14	ஓப்பந்த சேவைகள் கலகலகலக னக டீசலச Contractual Services	1,198,869	3,455,000	3,650,000

குறியீடு கொடுக்கப்பட்ட Code	பிரிவு / விடயத்தலைப்பு காணொலி / வரவு விவரம் Category / Object Title	2014 உண்மை மதிப்பீடு Actual	2015 மதிப்பீடு அதிகமதிப்பீடு Estimate	2016 மதிப்பீடு அதிகமதிப்பீடு Estimate
1402	தொலைநகல் தொடர்பும் தொலைநகல் தொடர்பும் Postal and Communication	408,890	1,000,000	1,200,000
1403	மின்சாரமும் நீரும் வිදியும் தண்ணீரும் Electricity and Water	739,979	1,200,000	1,000,000
1404	வாடகை, கூலிக்கட்டணம் மற்றும் உள்ளூர் வரிகள் வடிகட்டும் அல்லது வட்டி வசூலிடும் போன்றவை Rents, Rates and Local Taxes	50,000	250,000	250,000
1405	ஏனையவை Others	0	1,005,000	1,200,000
15	மாற்றல்கள் மாற்றல்கள் Transfers and Grants	275,892	400,000	600,000
1506	அரசு ஊழியர்களுக்கான சொத்து கடன் வட்டி சேவைக்கான கடன் வட்டி Property Loan interest to Public Servants	275,892	400,000	600,000
17	மானியங்கள் மற்றும் ஏனைய மீ.வ.செலவுகள் சம்பளம் அல்லது சம்பளம் Subsidies and Other Recurrent Expenses	839,822	2,400,000	2,760,000
1703	ஏனையவை Others	839,822	2,400,000	2,760,000
2	பிரமாண அடிப்படையிலான கொடை பிரமாண அடிப்படையிலான கொடை Criteria Based Grant (CBG)	6,199,998	8,000,000	8,000,000
20	மூல. சொத்துகளின் புனர்தீர்மானம் மற்றும் விரிவாக்கம் மூல. சொத்துகளின் புனர்தீர்மானம் மற்றும் விரிவாக்கம் Reha. & Imp. of Capital Assets	0	0	1,000,000
2003	வாகனங்கள் Vehicles	0	0	700,000
2004	ஏனையவை Others	0	0	300,000
21	மூல. சொத்துகளின் கொள்வனவு மூல. சொத்துகளின் கொள்வனவு Acquisition of Capital Assets	1,000,000	2,000,000	1,000,000
2102	தளபாடமும், அலுவலக உபகரணங்களும் தளபாடமும், அலுவலக உபகரணங்களும் Furniture and Office Equipment	1,000,000	2,000,000	1,000,000
25	ஏனைய மூலதனச் செலவுகள் ஏனைய மூலதனச் செலவுகள் Other Capital Expenditure	5,199,998	6,000,000	6,000,000
2502	ஏனைய முதலீடுகள் ஏனைய முதலீடுகள் Other Investments	5,199,998	6,000,000	6,000,000
மொத்த செலவினம்		28,022,107	37,763,000	45,423,000

விடயவிவரங்கள் ரீதியாக செலவினங்களின் தொகுப்பு வரவு விவரம் விவரம் அல்லது விவரம் விவரம் விவரம்

Summary of Expenditure by Object Detail

ரூபா. ரூ. Rs.

குறியீடு கொடுக்கப்பட்ட Code	விடயம் / விடயவிவரத் தலைப்பு வரவு விவரம் / வரவு விவரம் விவரம் Object / Object Detail Title	2016 மதிப்பீடு அதிகமதிப்பீடு Estimate
1003	ஏனைய படிக்கல்கள் Other Allowances	10,373,000
1003*01	வாழ்க்கைச் செலவுப்படி Cost of Living Allowance (COLA)	3,840,000
1003*02	உபசரணப்படி Entertainment Allowance	12,000
1003*03	மொழித் தேர்ச்சிப்படி Language Allowance	70,000
1003*12	எரிபொருட்படி Fuel Allowance	240,000
1003*15	விசேடப்படி Special Allowance	1,216,000

குறியீடு கொடை Code	விடயம் / விடயவிபரத் தலைப்பு விய விசய / விய விசய விசய Object / Object Detail Title	2016 மதிப்பீடு ஏதேனென்றது Estimate	
1003*19	விடுமுறைக்கான புகையிரத ஆணைச்சீட்டு	Holiday warrants	75,000
1003*27	இடைக்காலப் படி	ஏனென டீலன்	4,920,000
<b>1202</b>	எரிபொருளும் உராய்வு நீக்கிகளும்	ஓன்வெ லா லீகிமி கெல்	<b>3,000,000</b>
1202*35	எரிபொருள், உராய்வு நீக்கிகள் - அலுவலக வாகனங்கள்	ஓன்வெ லா லீகிமிகெல் - காட்கால வாகன	3,000,000
<b>1203</b>	சீருடையும் உணவும்	ஓன்வெ லா லீகிமி	<b>40,000</b>
1203*41	சீருடை	கிள டீலன்	40,000
<b>1205</b>	ஏனையவை	ஏனென	<b>800,000</b>
1205*45	நுகர்வுப் பொருட்கள்	காட்கால்கெ லா லீகிமி	800,000
<b>1402</b>	தபாலும் தொலைத்தொடர்பும்	காட்கால்கெ லா லீகிமி	<b>1,200,000</b>
1402*70	தொலைத்தொடர்பு - அலுவலகம்	காட்கால்கெ லா லீகிமி	500,000
1402*71	தொலைத்தொடர்பு - வதிவிடம்	காட்கால்கெ லா லீகிமி	500,000
1402*72	தபால் கட்டணங்கள்	காட்கால்கெ லா லீகிமி	200,000
<b>1404</b>	வாடகை, கூலிக்கட்டணம் மற்றும் உள்	காட்கால்கெ லா லீகிமி	<b>250,000</b>
1404*75	கட்டடங்களுக்கான வாடகையும் கூலிக்கட்டணமும்	காட்கால்கெ லா லீகிமி	250,000
<b>1405</b>	ஏனையவை	ஏனென	<b>1,200,000</b>
1405*82	துப்புரவு, சலவைக் கட்டணங்கள்	காட்கால்கெ லா லீகிமி	600,000
1405*83	பாதுகாப்பு கட்டணங்கள்	காட்கால்கெ லா லீகிமி	600,000
<b>1703</b>	ஏனையவை	ஏனென	<b>2,760,000</b>
1703*150	வருடாந்த உறுதிப்படுத்தலும் களஞ்சியப்படுத்தலும்	காட்கால்கெ லா லீகிமி	100,000
1703*151	பத்திரிகைகள், அச்சிடல் மற்றும் விளம்பரங்கள்	காட்கால்கெ லா லீகிமி	200,000
1703*152	பயிற்சியும் பயிலுநருக்கான கொடுப்பனவும்	காட்கால்கெ லா லீகிமி	800,000
1703*153	நலன்புரி	காட்கால்கெ லா லீகிமி	660,000
1703*154	ஏதிர்பாரா செலவுகள்	காட்கால்கெ லா லீகிமி	1,000,000
<b>மொத்த செலவினம்</b>			<b>19,623,000</b>





மாகாண சுகாதார, சுதேச மருத்துவ சேவைகள்,  
சமூக சேவைகள் மற்றும் புனர்வாழ்வளித்தல்,  
நன்னடத்தை சிறுவர் பராமரிப்பு சேவைகள்  
மற்றும் மகளிர் விவகார அமைச்சு

පළාත් සෞඛ්‍ය, දේශීය වෛද්‍ය, සමාජ සේවා හා  
පුනරුත්ථාපන, පරිවාස හා ලමා රක්ෂක සහ  
කාන්තා කටයුතු අමාත්‍යාංශය

**Provincial Ministry of Health , Indigenous  
Medicine, Social Services and  
Rehabilitation, Probation and Child Care  
and Women's Affairs**



## மாகாண சுகாதார சேவைகள் திணைக்களம்

### பணிக்கூற்று

பொதுமக்களுடைய தேவைகளுக்கு பிரதிபலிப்பாக, நியாயமான மற்றும் பாரபட்சமற்றதான சுகப்படுத்தும், தடுக்கும், உயர்த்தும் மற்றும் புனர்வாழ்வு அளிக்கும் சுகபராமரிப்புச் சேவைகளை உயர்தரத்தில் வழங்குவதன் மூலம் அடையக் கூடிய சுகநிலையை நிறைவேற்றுவதனூடே தேசிய சுகாதார இலக்கினை நோக்கிப் பங்களிப்புச் செய்தல்.

### பிரதான தொழிற்பாடுகள்

- சுகல சுகாதார பிராந்திய சேவைகள் பணிப்பாளர்களுடனும் மாவட்டங்களுக்குள் சுகாதார நடவடிக்கைகளை இணைப்புச் செய்தல்.
- உரிய நேரத்திலான மற்றும் போதிய அளவான மருந்துகள், கட்டுத்துணிகள், உபகரணங்கள், பாவனைப்பொருட்களின் விநியோகத்தின் மூலம் மாகாணத்தின் சுகாதார நிறுவனங்கள் ஊடாக இடையீடற்ற சேவைகள் வழங்குதலை உறுதிப்படுத்துதல்.
- உள்ளக இடம்பெயர்ந்த மற்றும் தாயகம் திரும்பியோருக்கு ஆரம்ப சுகாதார பராமரிப்புச் சேவைகளின் ஏற்பாட்டை உறுதிப்படுத்துதல்.
- டெங்கு, மலேரியா, காசநோய் பாலியல் நோய் மற்றும் நீர் வெறுப்பு நோய் போன்ற தொற்று நோய்களின் தடுப்பு நடவடிக்கைகளை ஏற்பாடு செய்தல்.
- மாகாண மட்டத்தில் சுகாதாரக் கொள்கை விடயங்களை இணைத்தல் மற்றும் தீர்மானங்களை எடுத்தலில் தொழில் நுட்ப உதவிகளை வழங்குதல்.
- மாகாண அமைச்சுக்கள், மாகாண அதிகாரிகள் மற்றும் மத்திய சுகாதார அமைச்சுக்களுக்கு இடையில் இணைப்புச் செய்தல்.
- மாகாணத்தினுடைய சுகாதாரத் துறையின் அனுசூலத்துக்காகச் சிறந்த நிதி முகாமைத்துவத்தை உறுதிப்படுத்துதல்.
- பொருட்பதிவேட்டு கட்டுப்பாட்டின் வகை மற்றும் முறையை ஏற்பாடு செய்தல், மற்றும் வருடாந்த குறிப்பிட்ட காலத்துக்கான பொருட்கள் சரிபார்த்தல் குழுக்களை உறுதிப்படுத்திக் கொள்ளுதல்.
- பாவனைக்கு உதவாத மற்றும் பாவனையில் இல்லாத பொருட்களின் முடிவாக்கல் மற்றும் பதிவழித்தல் அதிகாரம் வழங்குதல்.
- வருடாந்த நடைமுறைப்படுத்தல் நிகழ்ச்சித்திட்டம் மற்றும் ஏனைய மூலதன நிகழ்ச்சித் திட்டங்களின் நடைமுறைப்படுத்தல், மேற்பார்வை, கண்காணிப்பு மற்றும் மதிப்பீடு.
- தர உறுதிப்பாட்டை நடைமுறைப் படுத்துவதன் மூலம், அளிக்கப்படும் தரமான சேவைகளை உறுதிப்படுத்துதல்.
- சிகிச்சை பயிற்சி வசதிகளை முன்னேற்றுதல் மற்றும் ஒழுங்கான பணியாளர் பயிற்சிகளை உறுதிப் படுத்துதல்.
- பொதுமக்களின் முறைப்பாடுகளை விரைவாகக் கவனித்தல் மற்றும் விசாரணைகள் மற்றும் ஒழுக்காற்று நடவடிக்கைகள் முறையாக நிறைவேற்றப்படுவதை உறுதிப்படுத்துதல்.
- நிறுவனங்களின் வெற்றிடங்களை நிரப்புவதற்கு முயற்சி எடுத்தல்.
- சுகாதாரத்துறை தரவு அடிப்படைகளைச் சேகரித்தல், மற்றும் பராமரித்தல். (வடமாகாண சுகாதாரத் துறைக்கான துறைவரைபடம் உட்பட)
- சுகாதாரப் பணியாளர்களுடைய இயலுமை மற்றும் திறமையை முன்னேற்றுவதற்குச் சிறந்த சூழலை உருவாக்குதல்.
- மாகாணத்துக்குள் தனியார் சுகாதார வசதிகளை ஒழுங்குபடுத்துதல் மற்றும் மத்திய அமைச்சுடன் இணைப்புச் செய்தல்.

## පළාත් සෞඛ්‍ය සේවා දෙපාර්තමේන්තුව

### මෙහෙවර

මහජනයාගේ අවශ්‍යතාවයන්ට ප්‍රතිචාරයක් වශයෙන් සාධාරණව හා අපක්ෂපාතිව, සුවකරන තිවාරක උසස් කිරීම හා පුනරුත්ථාපනය කිරීම හා සෞඛ්‍ය සත්කාර සේවාව උසස් තත්වයේ සැපයීම මගින් ලගාකරගත හැකි සෞඛ්‍ය තත්වයන් මුදුන්පමුණුවා ගැනීම තුළින් ජාතික සෞඛ්‍ය ඉලක්කය කරා යාමට දායකත්වය දීම.

### ප්‍රධාන කාර්යයන්

- සෑම ප්‍රාදේශීය සෞඛ්‍ය සේවා අධ්‍යක්ෂවරුන් සමග දිස්ත්‍රික්ක තුළ සෞඛ්‍ය කටයුතු සම්බන්ධීකරණය කිරීම.
- කාලෝචිත හා ප්‍රමාණවත් බෙහෙත්, සැරහුම් උපකරණ හා පරිහෝගිත ද්‍රව්‍ය සැපයීම මගින් පළාතේ සෞඛ්‍ය ආයතන මගින් අඩාල නොවන පරිදි සේවාව සැපයීම සහතික වීම.
- පළාත ඇතුළත අවතැන්වූ හා ආපසු සියරට පැමිණි අයවලුන්ට ප්‍රාථමික සෞඛ්‍ය සත්කාර සේවා සැලසීම.
- සිංගු, මැලේරියාව, සපයරෝග, ලිංගිකව බෝවෙන රෝග හා ජලගිතියාව වැනි බෝවෙන රෝගවලට තිවාරක කටයුතු සැලසීම.
- පළාත් මට්ටමේ සෞඛ්‍ය ප්‍රතිපත්ති කරුණු සම්බන්ධීකරණය කිරීම හා තිරණ ගැනීමේදී තාක්ෂණික සහය සැපයීම
- පළාත් අමාත්‍යාංශ, පළාත් බලධාරීන් හා ජේබීස අමාත්‍යාංශ අතර සම්බන්ධීකරණය කිරීම.
- පළාතේ සෞඛ්‍ය අංශයේ ප්‍රතිලාභය සඳහා වඩා හොඳ මූල්‍ය කළමනාකරණයක් සහතික වීම.
- නොග පාලනය සාක්ෂාත් කරගැනීමේ විධික්‍රම සැලැස්වීම හා වාර්ෂික භාණ්ඩ සමීක්ෂණ මණ්ඩල ගැන සහතික වීම.
- පාවිච්චියට ගත නොහැකි හා අහවික භාණ්ඩ වල අපහරණය කිරීම හා පොතෙන් කපාහැරීමේ බලය දීම.
- වාර්ෂික ක්‍රියාත්මක කිරීමේ වැඩසටහන් සහ අනෙකුත් ප්‍රාග්ධන වැඩසටහන් ක්‍රියාත්මක කිරීම, අධීක්ෂණය හා ඇගයීම.
- ගුණාත්මකභාවය සහතික වීම මගින් ගුණාත්මක සේවාවන් පිරිනැමීම සහතික වීම.
- සායනික පුහුණු පහසුකම් වැඩි දියුණු කිරීම හා ක්‍රමවත් කාර්ය මණ්ඩල පුහුණු කිරීම සහතික වීම.
- මහජනයාගේ පැමිණිලිවලට කඩිනමින් අවධානය යොමු කිරීම හා විමර්ශන හා විනයානුකූල කටයුතු නිසිපරිදි ක්‍රියාවට නැගීම ගැන සහතික වීම.
- ආයතනවල පුරප්පාඩු පිරවීමට උත්සාහ ගැනීම.
- සෞඛ්‍ය අංශයේ දත්ත සමුදාය එක් රැස්කිරීම හා පවත්වාගෙන යාම (උතුරු පළාත් සෞඛ්‍ය අංශය සඳහා වන සීමියම ඇතුළුව)
- සෞඛ්‍ය කාර්ය මණ්ඩලයේ හැකියාව හා කුසලතාවය වැඩි දියුණු කිරීමට වඩා හොඳ පරිසරයක් ඇති කිරීම .
- පළාත තුළ පෞද්ගලික සෞඛ්‍ය අංශය ක්‍රමවත් කිරීම හා මධ්‍යම අමාත්‍යාංශය සමග සම්බන්ධීකරණය කිරීම.

## Provincial Department of Health Services

### Mission

Achieving attainable health status by providing curative, preventive, promotive and rehabilitative healthcare services of high quality responding to peoples' need fairly and equitably to contribute towards national health targets.

### Key Functions

- Co-ordinate the health activities among districts with all Regional Directors of Health Services.
- Ensure uninterrupted service delivery through the health institutions in the province by timely, adequate supply of Drugs, Dressings, Equipments and consumables.
- Ensure provision of primary health care services to the populative in the province including the returnees and internally displaced population.
- Organize activities of prevention of Communicable diseases such as Dengue, malaria, TB, sexually transmitted diseases and rabies.
- Co-ordinate with health policy matters at the provincial level and provide technical assistance in making decisions.
- Link between Provincial Ministries, Provincial Authorities and Line Ministries.
- Ensure better financial management for the benefit of the health sector of the province.
- Organize ways and means of inventory control and ensure periodic board of surveys annually.
- Organize disposal of unserviceable and obsolete items and grant write off authority.
- Implementation, supervision, monitoring & evaluation of annual implementation programme and other capital programmes.
- Ensure the quality services rendered by implementing quality assurance.
- Improve the clinical training facilities and ensure the regular staff training.
- Attend to public complaints promptly and ensure the investigation and disciplinary actions are carried out properly.
- Make effort to fulfill the vacancies of the institutions.
- Collecting and maintaining health sector data base (including sectoral atlas for the health sector, Northern Province).
- Create better environment to improve ability and efficiency of the health staff.
- Regulate private health sector facilities within the province and coordinate with Central Ministry.



தலைப்பு  
கீழ்க்க  
Head

451

மாகாண சுகாதார சேவைகள் திணைக்களம்  
பலான் டீபார்ட்மென்ட்  
Provincial Department of Health Services

விடயக்குறியீடு ரீதியாக செலவினங்களின் தொகுப்பு வரம்பு விவரம் அல்லது விவரம்  
Summary of Expenditure by Object Code

ரூபா. ரூ. Rs.

குறியீடு பெயர் Code	பிரிவு / விடயத்தலைப்பு காணொலி / வரம்பு விவரம் Category / Object Title	2014 உண்மை பணம் Actual	2015 மதிப்பீடு அளவீடு Estimate	2016 மதிப்பீடு அளவீடு Estimate
1	தொகுதிக் கொடை பாங்கிப் படி Block Grant (BG)	3,446,018,597	3,651,836,000	4,542,000,000
10	ஆளுக்கூரிய வேதனாதிக்கள் புத்தக பதிவு Personal Emoluments	2,711,418,455	2,912,058,000	3,783,500,000
1001	சம்பளமும் கூலியும் படிவம் அல்லது வேதனா Salaries and Wages	1,099,216,923	1,105,134,000	1,245,160,000
1002	மேலதிக நேர, விடுமுறைக் கொடுப்பனவுகள் அதிக அல்லது விடுமுறை Overtime and Holiday Payments	564,784,670	755,714,000	624,600,000
1003	ஏனைய படிவங்கள் வேதனா Other Allowances	1,047,416,862	1,051,210,000	1,913,740,000
11	பிரயாணச் செலவு அல்லது படிவம் Travelling Expenses	30,330,689	32,800,000	29,700,000
1101	உள்ளூர் பிரயாணம் அல்லது படிவம் - தேசிய Travelling - Domestic	30,182,653	32,800,000	29,700,000
1102	வெளிநாட்டு பிரயாணம் அல்லது படிவம் - வெளிநாடு Travelling - Foreign	148,036	0	0
12	வழங்கல்கள் படிவம் Supplies	310,850,208	324,416,000	338,000,000
1201	காகிதாதிக்களும் அலுவலக தே.பொருட்களும் படிவம் அல்லது அலுவலக தே.பொருட்களும் Stationery and Office Requisites	11,019,865	15,000,000	18,100,000
1202	எரிபொருளும் உராய்வு நீக்கிகளும் அல்லது படிவம் Fuel and Lubricants	118,708,397	118,166,000	105,700,000
1203	சீருடையும் உணவும் அல்லது படிவம் Diets and Uniforms	117,327,590	111,600,000	108,100,000
1204	மருந்து வழங்கல்கள் அல்லது படிவம் Medical Supplies	38,889,367	49,000,000	77,000,000
1205	ஏனையவை அல்லது படிவம் Others	18,770,844	19,850,000	18,700,000
1206	இயந்திர, இலத்திரனியல் பொருட்கள் அல்லது படிவம் Mechanical and Electrical Goods	6,134,145	10,800,000	10,400,000
13	பராமரிப்பு செலவினங்கள் அல்லது படிவம் Maintenance Expenditure	165,633,916	146,692,000	139,950,000
1301	வாகனங்கள் அல்லது படிவம் Vehicles	57,200,468	59,500,000	74,350,000
1302	பொறித்தொகுதி, இயந்திரங்கள் மற்றும் உபகரணங்கள் அல்லது படிவம் Plant, Machinery and Equipment	84,898,691	38,742,000	36,500,000



குறியீடு கோடு Code	பிரிவு / விடயத்தலைப்பு காணொலி / பொருள் Category / Object Title	2014 உண்மை சந்தர்ப்பம் Actual	2015 மதிப்பீடு ஏய்மதிப்பீடு Estimate	2016 மதிப்பீடு ஏய்மதிப்பீடு Estimate
1303	கட்டிடங்கள் கட்டிடக்கலை Buildings	23,534,757	48,450,000	29,100,000
14	ஒப்பந்த சேவைகள் கிடைக்காத சேவை Contractual Services	208,291,730	212,570,000	221,650,000
1401	போக்குவரத்து பயணம் Transport	56,806	320,000	400,000
1402	தபாலும் தொலைத்தொடர்பும் தொலைத்தொடர்பு Postal and Communication	9,328,400	13,700,000	12,350,000
1403	மின்சாரமும் நீரும் மின்சாரம் மற்றும் நீர் Electricity and Water	103,088,029	101,750,000	104,550,000
1404	வாடகை, கூலிக்கட்டணம் மற்றும் உள்ளூர் வரிகள் வாடகை, வட்டிகள் மற்றும் உள்ளூர் வரிகள் Rents, Rates and Local Taxes	2,869,692	2,700,000	3,350,000
1405	ஏனையவை பிற Others	92,948,803	94,100,000	101,000,000
15	மாற்றல்கள் மாற்றல்கள் Transfers and Grants	10,137,169	10,500,000	10,350,000
1506	அரசு ஊழியர்களுக்கான சொத்து கடன் வட்டி அரசு ஊழியர்களுக்கான சொத்து கடன் வட்டி Property Loan interest to Public Servants	10,137,169	10,500,000	10,350,000
17	மானியங்கள் மற்றும் ஏனைய மீ.வ.செலவுகள் மானியங்கள் மற்றும் ஏனைய மீ.வ.செலவுகள் Subsidies and Other Recurrent Expenses	9,356,430	12,800,000	18,850,000
1703	ஏனையவை பிற Others	9,356,430	12,800,000	18,850,000
2	பிரமாண அடிப்படையிலான கொடை பிரமாண அடிப்படையிலான கொடை Criteria Based Grant (CBG)	3,372,788	1,000,000	4,500,000
20	மூல. சொத்துகளின் புனர்தீர்மானமும் விரிவாக்கமும் மூல. சொத்துகளின் புனர்தீர்மானமும் விரிவாக்கமும் Reha. & Imp. of Capital Assets	2,535,380	0	1,000,000
2001	கட்டிடங்கள் மற்றும் கட்டமைப்புகள் கட்டிடக்கலை மற்றும் கட்டமைப்புகள் Buildings and Structures	1,120,000	0	0
2004	ஏனையவை பிற Others	802,259	0	1,000,000
2102	தளபாடமும், அலுவலக உபகரணங்களும் தளபாடமும், அலுவலக உபகரணங்களும் Furniture and Office Equipment	613,121	0	0
21	மூல. சொத்துகளின் கொள்வனவு மூல. சொத்துகளின் கொள்வனவு Acquisition of Capital Assets	837,408	1,000,000	3,500,000
2102	தளபாடமும், அலுவலக உபகரணங்களும் தளபாடமும், அலுவலக உபகரணங்களும் Furniture and Office Equipment	837,408	1,000,000	3,500,000
3	மாகாண குறித்தொதுக்கப்பட்ட அபிவிருத்திக் கொடை மாகாண குறித்தொதுக்கப்பட்ட அபிவிருத்திக் கொடை Provincial Specific Development Grant (PSDG)	209,188,359	278,000,000	801,000,000
20	மூல. சொத்துகளின் புனர்தீர்மானமும் விரிவாக்கமும் மூல. சொத்துகளின் புனர்தீர்மானமும் விரிவாக்கமும் Reha. & Imp. of Capital Assets	32,334,669	5,000,000	146,600,000
2001	கட்டிடங்கள் மற்றும் கட்டமைப்புகள் கட்டிடக்கலை மற்றும் கட்டமைப்புகள் Buildings and Structures	32,334,669	5,000,000	31,700,000

குறியீடு சംකේත Code	பிரிவு / விடயத்தலைப்பு කාණ්ඩය / වැය විෂය Category / Object Title	2014 உண்மை සත්‍යය Actual	2015 மதிப்பீடு අයුමතමේනතුව Estimate	2016 மதிப்பீடு අයුමතමේනතුව Estimate
2002	பொறித்தொகுதி, இயந்திரங்கள் மற்றும் உபகரணங்கள் යන්ත්‍ර හා යන්ත්‍රෝපකරණ Plant, Machinery and Equipment	0	0	22,100,000
2003	வாகனங்கள் වාහන Vehicles	0	0	5,000,000
2004	ஏனையவை වෙනත් Others	0	0	87,800,000
<b>21</b>	<b>மூல. சொத்துகளின் கொள்வனவு මූලධන වත්කම් අත්පත් කරගැනීම Acquisition of Capital Assets</b>	<b>176,853,690</b>	<b>273,000,000</b>	<b>654,400,000</b>
2101	வாகனங்கள் වාහන Vehicles	0	0	12,000,000
2102	தளபாடமும், அலுவலக உபகரணங்களும் ගෘහ භාණ්ඩ සහ කාර්යාලීය උපකරණ Furniture and Office Equipment	1,000,000	0	25,800,000
2103	பொறித்தொகுதி, இயந்திரங்கள் மற்றும் உபகரணங்கள் යන්ත්‍ර හා යන්ත්‍රෝපකරණ Plant, Machinery and Equipment	2,000,000	0	130,000,000
2104	கட்டடங்கள் மற்றும் கட்டமைப்புகள் ගොඩනැගිලි හා ඉදිකිරීම් Buildings and Structures	173,853,690	273,000,000	486,600,000
<b>4</b>	<b>சுகாதாரத்துறை சார் அபிவிருத்தித் திட்டம் සෞඛ්‍ය අංශයේ සංවර්ධන ව්‍යාපෘති Health Sector Development Project (HSDP)</b>	<b>179,999,999</b>	<b>355,000,000</b>	<b>365,000,000</b>
<b>20</b>	<b>மூல. சொத்துகளின் புனர்நிர்மாணமும் விரிவாக்கமும் මූලධන වත්කම් සුනරුවත්ථාපනය හා වැඩි දියුණු කිරීම Reha. &amp; Imp. of Capital Assets</b>	<b>39,836,741</b>	<b>31,445,000</b>	<b>77,500,000</b>
2001	கட்டடங்கள் மற்றும் கட்டமைப்புகள் ගොඩනැගිලි හා ඉදිකිරීම් Buildings and Structures	3,197,649	10,420,000	26,500,000
2002	பொறித்தொகுதி, இயந்திரங்கள் மற்றும் உபகரணங்கள் යන්ත්‍ර හා යන්ත්‍රෝපකරණ Plant, Machinery and Equipment	0	4,000,000	6,000,000
2003	வாகனங்கள் වාහන Vehicles	0	1,660,000	1,500,000
2004	ஏனையவை වෙනත් Others	36,639,092	15,365,000	43,500,000
<b>21</b>	<b>மூல. சொத்துகளின் கொள்வனவு මූලධන වත්කම් අත්පත් කරගැනීම Acquisition of Capital Assets</b>	<b>140,163,258</b>	<b>323,555,000</b>	<b>287,500,000</b>
2101	வாகனங்கள் වාහන Vehicles	0	22,000,000	12,000,000
2102	தளபாடமும், அலுவலக உபகரணங்களும் ගෘහ භාණ්ඩ සහ කාර්යාලීය උපකරණ Furniture and Office Equipment	39,792,300	29,191,000	31,000,000
2103	பொறித்தொகுதி, இயந்திரங்கள் மற்றும் உபகரணங்கள் යන්ත්‍ර හා යන්ත්‍රෝපකරණ Plant, Machinery and Equipment	62,020,958	136,829,000	120,500,000
2104	கட்டடங்கள் மற்றும் கட்டமைப்புகள் ගොඩනැගිලි හා ඉදිකිරීම් Buildings and Structures	38,350,000	135,535,000	124,000,000
<b>7</b>	<b>யுனிசெப் යු.කී.සී.ඒ UNICEF</b>	<b>992,304</b>	<b>0</b>	<b>0</b>



விடயக்குறியீடு ரீதியாக செலவினங்களின் தொகுப்பு வடகிழக்கு மாகாணம்

Summary of Expenditure by Category

ரூபா. ரூ. Rs.

குறியீடு கode	பிரிவு / விடயத்தலைப்பு காணொலி / வடகிழக்கு Category / Object Title	2014 உண்மை பதவய Actual	2015 மதிப்பீடு அளவுகோலினை Estimate	2016 மதிப்பீடு அளவுகோலினை Estimate
1	தொகுதிக் கொடை பாதுகாப்பு புகா Block Grant (BG)	3,446,018,597	3,651,836,000	4,542,000,000
10	ஆளுக்குரிய வேதனாதிக்கள் புகா புகா Personal Emoluments	2,711,418,455	2,912,058,000	3,783,500,000
11	பிரயாணச் செலவு புகா புகா Travelling Expenses	30,330,689	32,800,000	29,700,000
12	வழங்குகள் புகா புகா Supplies	310,850,208	324,416,000	338,000,000
13	பராமரிப்பு செலவினங்கள் புகா புகா Maintenance Expenditure	165,633,916	146,692,000	139,950,000
14	ஒப்பந்த சேவைகள் புகா புகா Contractual Services	208,291,730	212,570,000	221,650,000
15	மாற்றல்கள் புகா புகா Transfers and Grants	10,137,169	10,500,000	10,350,000
17	மாணியங்கள் மற்றும் ஏனைய மீ.வ.செலவுகள் புகா புகா Subsidies and Other Recurrent Expenses	9,356,430	12,800,000	18,850,000
2	பிரமாண அடிப்படையிலான கொடை புகா புகா Criteria Based Grant (CBG)	3,372,788	1,000,000	4,500,000
20	மூல. சொத்துகளின் புனர்தீர்மானமும் விரிவாக்கமும் புகா புகா Reha. & Imp. of Capital Assets	2,535,380	0	1,000,000
21	மூல. சொத்துகளின் கொள்வனவு புகா புகா Acquisition of Capital Assets	837,408	1,000,000	3,500,000
3	மாகாண குறித்தொதுக்கப்பட்ட அபிவிருத்திக் கொடை புகா புகா Provincial Specific Development Grant (PSDG)	209,188,359	278,000,000	801,000,000
20	மூல. சொத்துகளின் புனர்தீர்மானமும் விரிவாக்கமும் புகா புகா Reha. & Imp. of Capital Assets	32,334,669	5,000,000	146,600,000
21	மூல. சொத்துகளின் கொள்வனவு புகா புகா Acquisition of Capital Assets	176,853,690	273,000,000	654,400,000
4	சுகாதாரத்துறை சார் அபிவிருத்திக் திட்டம் புகா புகா Health Sector Development Project (HSDP)	179,999,999	355,000,000	365,000,000
20	மூல. சொத்துகளின் புனர்தீர்மானமும் விரிவாக்கமும் புகா புகா Reha. & Imp. of Capital Assets	39,836,741	31,445,000	77,500,000
21	மூல. சொத்துகளின் கொள்வனவு புகா புகா Acquisition of Capital Assets	140,163,258	323,555,000	287,500,000
7	யுனிசெப் புகா புகா UNICEF	992,304	0	0
21	மூல. சொத்துகளின் கொள்வனவு புகா புகா Acquisition of Capital Assets	992,304	0	0
மொத்த செலவினம்		3,839,572,047	4,285,836,000	5,712,500,000

தலைப்பு கிடைசு Head	451	மாகாண சுகாதார சேவைகள் திணைக்களம் பலான் ஸொவ் ஸேவா டேபார்ட்மென்டில் Provincial Department of Health Services
நிகழ்ச்சித்திட்டம் வகிசைவகை Programme	03	மாகாண நிர்வாகம் பலான் பரிபாலகை Provincial Administration
கருத்திட்டம் வகாபாகிசை Project	02	பொது நிர்வாகமும் நிதியும் பொது பரிபாலகை வகை ஜிஃஸ் General Administration & Finance

**விடயக்குறியீடு ரீதியாக செலவினங்களின் தொகுப்பு வகை வகை அனுல் விடயக் குறியீடு வகை வகை**  
Summary of Expenditure by Object Code

ரூபா. ரூ. Rs.

குறியீடு வகை வகை Code	பிரிவு / விடயத்தலைப்பு வகை வகை / வகை வகை Category / Object Title	2014 உண்மை வகை வகை Actual	2015 மதிப்பீடு அதிகமேன்மை Estimate	2016 மதிப்பீடு அதிகமேன்மை Estimate
1	தொகுதிக் கொடை பாஜகிகை ப்ரஃகை Block Grant (BG)	30,851,123	36,656,000	39,742,000
10	ஆளுக்குரிய வேதனாதிகை ஜடிகை பகிகை Personal Emoluments	19,957,324	21,040,000	23,742,000
1001	சம்பளமும் கூலியும் புதுசை வகை வகை Salaries and Wages	9,757,398	9,939,000	9,500,000
1002	மேலதிக நேர, விடுமுறைக் கொடுப்பனவுகள் சுதிகை வகை வகை வகை வகை Overtime and Holiday Payments	1,692,987	2,686,000	1,500,000
1003	ஏகைய படுகை வகை வகை வகை Other Allowances	8,506,939	8,415,000	12,742,000
11	பிரயாணச் செலவு வகை வகை Travelling Expenses	407,257	400,000	300,000
1101	உள்நாட்டு பிரயாணம் வகை வகை - டேகை Travelling - Domestic	407,257	400,000	300,000
12	வழங்கல்கை பகை வகை Supplies	3,634,654	5,216,000	3,950,000
1201	காகிதாதிகை வகை வகை வகை வகை லகை வகை வகை வகை வகை Stationery and Office Requisites	1,238,623	1,000,000	1,500,000
1202	எரிபொருளும் உராய்வு நகை வகை வகை Fuel and Lubricants	2,336,531	3,166,000	2,000,000
1203	சீருடையும் உணவும் வகை வகை வகை வகை Diets and Uniforms	59,500	100,000	100,000
1205	ஏகையவை வகை வகை Others	0	750,000	50,000
1206	இயந்திர, இலத்திரனியல் பொருட்கை வகை வகை வகை வகை Mechanical and Electrical Goods	0	200,000	300,000
13	பராமரிப்பு செலவினங்கை வகை வகை Maintenance Expenditure	2,693,833	4,300,000	5,500,000
1301	வாகனங்கை வகை வகை Vehicles	2,406,969	3,000,000	4,500,000
1302	பொறித்தொகுதி, இயந்திரங்கை மற்றும் உபகரணங்கை வகை வகை வகை வகை Plant, Machinery and Equipment	56,925	1,000,000	500,000
1303	கட்டடங்கை வகை வகை Buildings	229,939	300,000	500,000
14	ஒப்பந்த சேவைகை கிவகை வகை வகை Contractual Services	2,160,039	3,800,000	2,550,000
1401	போக்குவரத்து வகை வகை Transport	0	50,000	50,000
1402	தபாலும் தொலைத்தொடர்பும் வகை வகை வகை வகை Postal and Communication	661,410	700,000	1,000,000
1403	மின்சாரமும் நீரும் வகை வகை வகை Electricity and Water	685,471	1,250,000	800,000



குறியீடு கொடை Code	விடயம் / விடயவிபரத் தலைப்பு விய விவய / விய விவய விவர Object / Object Detail Title	2016 மதிப்பீடு அளவீடு Estimate
1003*11	சீருடைக்கான படி சீருடைக்கான படி	75,000
1003*14	நிர்வாகப்படி நிர்வாகப்படி	150,000
1003*15	விசேடப்படி விசேடப்படி	2,500,000
1003*19	விடுமுறைக்கான புகையிரத ஆணைச்சீட்டு விடுமுறைக்கான புகையிரத ஆணைச்சீட்டு	200,000
1003*23	போக்குவரத்துப்படி போக்குவரத்துப்படி	600,000
1003*27	இடைக்காலப் படி இடைக்காலப் படி	4,500,000
<b>1202</b>	<b>எரிபொருளும் உராய்வு நீக்கிகளும்</b> <b>எரிபொருளும் உராய்வு நீக்கிகளும்</b>	<b>2,000,000</b>
1202*35	எரிபொருள், உராய்வு நீக்கிகள் - அலுவலக வாகனங்கள் எரிபொருள், உராய்வு நீக்கிகள் - அலுவலக வாகனங்கள்	1,700,000
1202*36	எரிபொருள் - பேருந்து மற்றும் மின்பிறப்பாக்கி எரிபொருள் - பேருந்து மற்றும் மின்பிறப்பாக்கி	300,000
<b>1203</b>	<b>சீருடையும் உணவும்</b> <b>சீருடையும் உணவும்</b>	<b>100,000</b>
1203*41	சீருடை சீருடை	100,000
<b>1205</b>	<b>ஏனையவை</b> <b>ஏனையவை</b>	<b>50,000</b>
1205*45	நுகர்வுப் பொருட்கள் நுகர்வுப் பொருட்கள்	50,000
<b>1402</b>	<b>தபாலும் தொலைத்தொடர்பும்</b> <b>தபாலும் தொலைத்தொடர்பும்</b>	<b>1,000,000</b>
1402*70	தொலைத்தொடர்பு - அலுவலகம் தொலைத்தொடர்பு - அலுவலகம்	900,000
1402*72	தபாற் கட்டணங்கள் தபாற் கட்டணங்கள்	100,000
<b>1404</b>	<b>வாடகை, கூலிக்கட்டணம் மற்றும் உள்</b> <b>வாடகை, கூலிக்கட்டணம் மற்றும் உள்</b>	<b>200,000</b>
1404*75	கட்டடங்களுக்கான வாடகையும் கூலிக்கட்டணமும் கட்டடங்களுக்கான வாடகையும் கூலிக்கட்டணமும்	200,000
<b>1405</b>	<b>ஏனையவை</b> <b>ஏனையவை</b>	<b>500,000</b>
1405*83	பாதுகாப்பு கட்டணங்கள் பாதுகாப்பு கட்டணங்கள்	500,000
<b>1703</b>	<b>ஏனையவை</b> <b>ஏனையவை</b>	<b>3,500,000</b>
1703*150	வருடாந்த உறுதிப்படுத்தலும் களஞ்சியப்படுத்தலும் வருடாந்த உறுதிப்படுத்தலும் களஞ்சியப்படுத்தலும்	50,000
1703*151	பத்திரிகைகள், அச்சிடல் மற்றும் விளம்பரங்கள் பத்திரிகைகள், அச்சிடல் மற்றும் விளம்பரங்கள்	500,000
1703*152	பயிற்சியும் பயிலுநருக்கான கொடுப்பனவும் பயிற்சியும் பயிலுநருக்கான கொடுப்பனவும்	150,000
1703*154	எதிர்பாரா செலவுகள் எதிர்பாரா செலவுகள்	2,700,000
1703*159	புத்தகங்களும் மாதாந்த சஞ்சிகைகளும் புத்தகங்களும் மாதாந்த சஞ்சிகைகளும்	100,000
<b>மொத்த செலவினம்</b>		<b>20,092,000</b>

தலைப்பு கீழ்க Head	451	மாகாண சுகாதார சேவைகள் திணைக்களம் පළාත් සෞඛ්‍ය සේවා දෙපාර්තමේන්තුව Provincial Department of Health Services
நிகழ்ச்சித்திட்டம் வழிவகு Programme	09	மனிதவள முகாமைத்துவம் මානව සම්පත් කළමනාකරණය Human Resources Management
கருத்திட்டம் வாசனம் Project	03	சுகாதார பயிற்சி සෞඛ්‍ය හා පුහුණු Health and Training

விடயக்குறியீடு ரீதியாக செலவினங்களின் தொகுப்பு வரவு விலகல் அறிக்கை  
Summary of Expenditure by Object Code

ரூபா. ரூ. Rs.

குறியீடு கode	பிரிவு / விடயத்தலைப்பு காணம் / வரவு விலகல் Category / Object Title	2014 உண்மை සහය Actual	2015 மதிப்பீடு අගය Estimate	2016 மதிப்பீடு අගය Estimate
1	தொகுதிக் கொடை සාමූහික ප්‍රදාන Block Grant (BG)	0	0	5,700,000
10	ஆளுக்குரிய வேதனாதிகள் පුද්ගල පඩිකඩ Personal Emoluments	0	0	3,700,000
1001	சம்பளமும் கூலியும் වැටුප් හා වෙනම Salaries and Wages	0	0	1,300,000
1002	மேலதிக நேர, விடுமுறைக் கொடுப்பனவுகள் අතිරාල හා නිවාඩු දින වැටුප් Overtime and Holiday Payments	0	0	300,000
1003	ஏனைய படிக்க වෙනත් දීමනා Other Allowances	0	0	2,100,000
11	பிரயாணச் செலவு මගීන් වියදම් Travelling Expenses	0	0	100,000
1101	உள்நாட்டு பிரயாணம் මගීන් වියදම් - දේශීය Travelling - Domestic	0	0	100,000
12	வழங்கல்கள் සැපයීම Supplies	0	0	600,000
1201	காகிதாதிகளும் அலுவலக தே.பொருட்களும் ලිපි දාම හා තාක්කාලීය අවශ්‍යතා Stationery and Office Requisites	0	0	200,000
1202	எரிபொருளும் உராய்வு நீக்கிகளும் තුවක්ක හා ලිඛිති මෙල් Fuel and Lubricants	0	0	200,000
1205	ஏனையவை වෙනත් Others	0	0	100,000
1206	இயந்திர, இலத்திரனியல் பொருட்கள் යන්ත්‍රෝපකරණ හා විදුලி උපකරණ Mechanical and Electrical Goods	0	0	100,000
13	பராமரிப்பு செலவினங்கள் නඩත්තු වියදම් Maintenance Expenditure	0	0	400,000
1301	வாகனங்கள் වාහන Vehicles	0	0	100,000
1302	பொறித்தொகுதி, இயந்திரங்கள் மற்றும் உபகரணங்கள் යන්ත්‍ර හා යන්ත්‍රෝපකරණ Plant, Machinery and Equipment	0	0	100,000
1303	கட்டிடங்கள் ගොඩනැගිලි Buildings	0	0	200,000
14	ஒப்பந்த சேவைகள் ලිපිසூම් මග සේවා Contractual Services	0	0	450,000
1402	தபாலும் தொலைத்தொடர்பும் තුවැල්ල මාසික හා විදුලி සංදேශ සේවා Postal and Communication	0	0	50,000
1403	மின்சாரமும் நீரும் විදුලිය හා ජලය Electricity and Water	0	0	200,000
1405	ஏனையவை වෙනත් Others	0	0	200,000



குறியீடு கode	பிரிவு / விடயத்தலைப்பு காணொலி / வரலாறு Category / Object Title	2014 உண்மை சமைய Actual	2015 மதிப்பீடு ඇස්තමේන්තුව Estimate	2016 மதிப்பீடு ඇස්තමේන්තුව Estimate
17	மானியங்கள் மற்றும் ஏனைய மீ.வ.செலவுகள் සහනාධාර හා අනෙකුත් පුනරාවර්ත වියදම් Subsidies and Other Recurrent Expenses	0	0	450,000
1703	ஏனையவை Others	0	0	450,000
மொத்த செலவினம் මුළු එකතුව Total Expenditure		0	0	5,700,000

விடயவிபரங்கள் ரீதியாக செலவினங்களின் தொகுப்பு வரலாறு விவரம் அல்லது விவரம்  
Summary of Expenditure by Object Detail

ரூபா. රු Rs.

குறியீடு கode	விடயம் / விடயவிபரத் தலைப்பு වැය විෂය / වැය විෂය විස්තර Object / Object Detail Title	2016 மதிப்பீடு ඇස්තමේන්තුව Estimate
1003	ஏனைய படிக்கல்கள் වෙනත් දීමනා Other Allowances	2,100,000
1003*01	வாழ்க்கைச் செலவுப்படி ජීවන වියදම් දීමනා Cost of Living Allowance (COLA)	530,000
1003*03	மொழித் தேர்ச்சிப்படி භාෂා දීමනා Language Allowance	20,000
1003*07	அழைப்பு மற்றும் ஓய்வூதியப்படி තැදවීමේ හා විලාස වැටුප් හිම් දීමනා On call and Pensionable Allowance	250,000
1003*09	ஓய்வூதியமற்ற படி විලාසිත වැටුප් නොවන දීමනා Non Pensionable Allowance	100,000
1003*11	சீருடைக்கான படி හිල ඇඳුම් දීමනා Uniform Allowance	50,000
1003*15	விசேடப்படி විශේෂ දීමනා Special Allowance	500,000
1003*19	விடுமுறைக்கான புகையிரத அணைச்சீட்டு හිවාඩුදින දුම්පேல வரலாறு Holiday warrants	50,000
1003*27	இடைக்காலப் படி අන්තර් දීමනා Interim Allowance	600,000
1202	எரிபொருளும் உராய்வு நீக்கிகளும் ඉන්ධන හා ලීගිසි තෙල් Fuel and Lubricants	200,000
1202*35	எரிபொருள், உராய்வு நீக்கிகள் - அலுவலக வாகனங்கள் ඉන්ධන හා ලීගිසිතෙල් - කාර්යාල වාහන Fuel and Lubricants - Office Vehicles	150,000
1202*36	எரிபொருள் - பேருந்து மற்றும் மின்னிறப்பாக்கி මගී පුலානන සයුරු සහ විදුලිජනක යන්ත්‍ර සඳහා ඉන්ධන Fuel for Passenger Bus & Generator	50,000
1205	ஏனையவை වෙනත් Others	100,000
1205*45	நுகர்வுப் பொருட்கள் පාවිච්චිත භාණ්ඩ Consumable Items	100,000
1402	தபாலும் தொலைத்தொடர்பும் තැපැල් ගාස්තු හා විදුලි සංදේශ සේවා Postal and Communication	50,000
1402*70	தொலைத்தொடர்பு - அலுவலகம் විදුලි සංදේශ - කාර්යාල Telecommunication - Official	40,000
1402*72	தபால் கட்டணங்கள் තැපැල් ගාස්තු Postal Charges	10,000
1405	ஏனையவை වෙනත් Others	200,000
1405*83	பாதுகாப்பு கட்டணங்கள் ආරක්ෂක වියදම් Security Charges	200,000
1703	ஏனையவை වෙනත් Others	450,000
1703*150	வருடாந்த உறுதிப்படுத்தலும் களஞ்சியப்படுத்தலும் වාර්ෂික සහනය සහ ගබඩා Annual Verification & store	50,000
1703*151	பத்திரிகைகள், அச்சிடல் மற்றும் விளம்பரங்கள் පුවත්පත, මුද්‍රණය හා දැන්වීම් Newspapers, Printing & Advertisement	50,000
1703*152	பயிற்சியும் பயிலுநருக்கான கொடுப்பணவும் පුහුණුව හා පුහුණුවන්නන් සඳහා දීමනා Training & Trainees Allowance	50,000
1703*154	எதிர்பாரா செலவுகள் අනිච්චත Incidental	250,000
1703*159	புத்தகங்களும் மாதாந்த சஞ்சிகைகளும் පොත් හා වාර්තා Books & Periodicals	50,000
மொத்த செலவினம் එකතුව වයස් Total Expenditure		3,100,000

தலைப்பு கீழ்க Head	451	மாகாண சுகாதார சேவைகள் திணைக்களம் பொது சேவைகள் Provincial Department of Health Services
நிகழ்ச்சித்திட்டம் வழிமுறை Programme	70	வைத்தியசாலை சேவைகள் சேவைகள் Hospital Services
கருத்திட்டம் வகை Project	04	பொது சுகாதார சேவைகள் பொது சேவைகள் General Health Services

விடயக்குறியீடு ரீதியாக செலவினங்களின் தொகுப்பு வகை வகை அடிப்படையில் விவரம்  
Summary of Expenditure by Object Code

ரூபாய் ரூ. Rs.

குறியீடு கொடை Code	பிரிவு / விடயத்தலைப்பு கொடை / வகை Category / Object Title	2014 உண்மை வகை Actual	2015 மதிப்பீடு அடிப்படையில் Estimate	2016 மதிப்பீடு அடிப்படையில் Estimate
1	தொகுதிக் கொடை பகுதி Block Grant (BG)	260,791,869	281,415,000	357,645,000
10	ஆளுக்கூரிய வேதனாதிகள் புள்ளி Personal Emoluments	185,476,743	185,173,000	261,645,000
1001	சம்பளமும் கூலியும் புள்ளி Salaries and Wages	87,328,149	86,587,000	97,000,000
1002	மேலதிக நேர, விடுமுறைக் கொடுப்பனவுகள் சேவை Overtime and Holiday Payments	21,983,394	29,598,000	25,500,000
1003	ஏனைய புகள் சேவை Other Allowances	76,165,200	68,988,000	139,145,000
11	பிரயாணச் செலவு வகை Travelling Expenses	6,478,898	8,400,000	7,000,000
1101	உள்நாட்டு பிரயாணம் வகை Travelling - Domestic	6,404,880	8,400,000	7,000,000
1102	வெளிநாட்டு பிரயாணம் வகை Travelling - Foreign	74,018	0	0
12	வழங்கல்கள் வகை Supplies	32,532,349	37,200,000	37,000,000
1201	காகிதங்களும் அலுவலக தே. பொருட்களும் வகை Stationery and Office Requisites	4,486,523	7,000,000	6,500,000
1202	எரிபொருளும் உராய்வு நீர் Fuel and Lubricants	25,182,706	25,500,000	25,000,000
1203	சீருடையும் உணவும் வகை Diets and Uniforms	2,960	500,000	500,000
1205	ஏனையவை வகை Others	1,580,054	1,600,000	3,000,000
1206	இயந்திர, இலத்திரனியல் பொருட்கள் வகை Mechanical and Electrical Goods	1,280,106	2,600,000	2,000,000
13	பராமரிப்பு செலவினங்கள் வகை Maintenance Expenditure	21,516,883	28,942,000	30,500,000
1301	வாகனங்கள் வகை Vehicles	18,286,560	19,000,000	23,000,000
1302	பொறித்தொகுதி, இயந்திரங்கள் மற்றும் உபகரணங்கள் வகை Plant, Machinery and Equipment	1,832,786	5,942,000	3,500,000
1303	கட்டிடங்கள் வகை Buildings	1,397,537	4,000,000	4,000,000
14	ஒப்பந்த சேவைகள் வகை Contractual Services	11,721,322	14,200,000	15,200,000
1401	போக்குவரத்து வகை Transport	35,906	100,000	100,000

குறியீடு கode	பிரிவு / விடயத்தலைப்பு காணிடம் / விய விவரம் Category / Object Title	2014 உண்மை மதிப்பீடு Actual	2015 மதிப்பீடு Estimate	2016 மதிப்பீடு Estimate
1402	தபாலும் தொலைத்தொடர்பும் தொலைத்தொடர்பும் Postal and Communication	2,784,534	3,500,000	4,500,000
1403	மின்சாரமும் நீரும் வீட்டின் மின்சாரம் Electricity and Water	6,589,659	8,000,000	7,000,000
1404	வாடகை, கூலிக்கட்டணம் மற்றும் உள்ளூர் வரிகள் வட்டி, வரி மற்றும் உள்ளூர் வரிகள் Rents, Rates and Local Taxes	30,670	100,000	100,000
1405	ஏனையவை Others	2,280,553	2,500,000	3,500,000
15	மாற்றல்கள் கொடுக்கீழ் கிடைக்கும் Transfers and Grants	848,238	1,500,000	1,300,000
1506	அரசு உட்கட்டிடங்களுக்கான சொத்து கடன் வட்டி அரசு உட்கட்டிடங்களுக்கான சொத்து கடன் வட்டி Property Loan interest to Public Servants	848,238	1,500,000	1,300,000
17	மானியங்கள் மற்றும் ஏனைய மீ.வ.செலவுகள் Subsidies and Other Recurrent Expenses	2,217,436	6,000,000	5,000,000
1703	ஏனையவை Others	2,217,436	6,000,000	5,000,000
2	பிரமாண அடிப்படையிலான கொடை Criteria Based Grant (CBG)	40,000	0	0
20	மூல. சொத்துகளின் புனர்தீர்மானமும் விரிவாக்கமும் Reha. & Imp. of Capital Assets	40,000	0	0
2004	ஏனையவை Others	40,000	0	0
3	மாகாண குறித்தொதுக்கப்பட்ட அபிவிருத்திக் கொடை Provincial Specific Development Grant (PSDG)	26,100,000	20,000,000	0
20	மூல. சொத்துகளின் புனர்தீர்மானமும் விரிவாக்கமும் Reha. & Imp. of Capital Assets	1,100,000	0	0
2001	கட்டிடங்கள் மற்றும் கட்டமைப்புகள் Buildings and Structures	1,100,000	0	0
21	மூல. சொத்துகளின் கொள்வனவு Acquisition of Capital Assets	25,000,000	20,000,000	0
2104	கட்டிடங்கள் மற்றும் கட்டமைப்புகள் Buildings and Structures	25,000,000	20,000,000	0
4	சுகாதாரத்துறை சார் அபிவிருத்திக் திட்டம் Health Sector Development Project (HSDP)	5,000,000	15,000,000	0
20	மூல. சொத்துகளின் புனர்தீர்மானமும் விரிவாக்கமும் Reha. & Imp. of Capital Assets	5,000,000	0	0
2004	ஏனையவை Others	5,000,000	0	0
21	மூல. சொத்துகளின் கொள்வனவு Acquisition of Capital Assets	0	15,000,000	0
2101	வாகனங்கள் Vehicles	0	15,000,000	0
மொத்த செலவினம் Total Expenditure		291,931,869	316,415,000	357,645,000

**விடயவிபரங்கள் ரீதியாக செலவினங்களின் தொகுப்பு வரவ் விவர விவரம் அனுப விவரம் விவரம் விவரம்**  
**Summary of Expenditure by Object Detail**

ரூபா. ரூ. Rs.

குறியீடு கொடுக்க Code	விடயம் / விடயவிபரத் தலைப்பு வரவ் விவர / வரவ் விவர விவரம் Object / Object Detail Title	2016 மதிப்பீடு அளவீடு Estimate	
<b>1003</b>	<b>ஏனைய் படிக்கள்</b>	<b>Other Allowances</b>	<b>139,145,000</b>
1003*01	வாழ்க்கைச் செலவுப்படி	Cost of Living Allowance (COLA)	42,145,000
1003*03	மொழித் தேர்ச்சிப்படி	Language Allowance	500,000
1003*07	அழைப்பு மற்றும் ஓய்வூதியப்படி	On call and Pensionable Allowance	15,000,000
1003*09	ஓய்வூதியமற்ற் படி	Non Pensionable Allowance	5,000,000
1003*11	சீருடைக்கான படி	Uniform Allowance	2,500,000
1003*15	விசேடப்படி	Special Allowance	15,000,000
1003*19	விடுமுறைக்கான புகையிரத ஆணைச்சீட்டு	Holiday warrants	2,000,000
1003*26	தொலைபேசிப் படி	Telephone Allowance	3,000,000
1003*27	இடைக்காலப் படி	Interim Allowance	54,000,000
<b>1202</b>	<b>எரிபொருளும் உராய்வு நீக்கிகளும்</b>	<b>Fuel and Lubricants</b>	<b>25,000,000</b>
1202*35	எரிபொருள், உராய்வு நீக்கிகள் - அலுவலக வாகனங்கள்	Fuel and Lubricants - Office Vehicles	23,500,000
1202*36	எரிபொருள் - பேருந்து மற்றும் மின்னிறப்பாக்கி	Fuel for Passenger Bus & Generator	1,500,000
<b>1203</b>	<b>சீருடையும் உணவும்</b>	<b>Diets and Uniforms</b>	<b>500,000</b>
1203*41	சீருடை	Uniforms	500,000
<b>1205</b>	<b>ஏனையவை</b>	<b>Others</b>	<b>3,000,000</b>
1205*45	நுகர்வுப் பொருட்கள்	Consumable Items	3,000,000
<b>1402</b>	<b>தபாலும் தொலைத்தொடர்பும்</b>	<b>Postal and Communication</b>	<b>4,500,000</b>
1402*70	தொலைத்தொடர்பு - அலுவலகம்	Telecommunication - Official	3,500,000
1402*72	தபாற் கட்டணங்கள்	Postal Charges	1,000,000
<b>1404</b>	<b>வாடகை, கூலிக்கட்டணம் மற்றும் உள்</b>	<b>Rents, Rates and Local Taxes</b>	<b>100,000</b>
1404*75	கட்டிடங்களுக்கான வாடகையும் கூலிக்கட்டணமும்	Rent & Hire charges of Buildings	100,000
<b>1405</b>	<b>ஏனையவை</b>	<b>Others</b>	<b>3,500,000</b>
1405*83	பாதுகாப்பு கட்டணங்கள்	Security Charges	2,000,000
1405*84	ஒப்பந்த கொடுப்பனவுகள்	Contractual Payment	1,500,000
<b>1703</b>	<b>ஏனையவை</b>	<b>Others</b>	<b>5,000,000</b>
1703*150	வருடாந்த உறுதிப்படுத்தலும் களஞ்சியப்படுத்தலும்	Annual Verification & store	500,000
1703*151	பத்திரிகைகள், அச்சிடல் மற்றும் விளம்பரங்கள்	Newspapers, Printing & Advertisement	750,000
1703*152	பயிற்சியும் பயிலுநருக்கான கொடுப்பனவும்	Training & Trainees Allowance	650,000
1703*154	எதிர்பாரா செலவுகள்	Incidental	2,850,000
1703*159	புத்தகங்களும் மாநாத்த சஞ்சிகைகளும்	Books & Periodicals	250,000
<b>மொத்த செலவினம்</b>		<b>Total Expenditure</b>	<b>180,745,000</b>

தலைப்பு கீழை Head	451	மாகாண சுகாதார சேவைகள் திணைக்களம் பலாந் யோவா யேவா டேபார்ட்மென்டு Provincial Department of Health Services
நிகழ்ச்சித்திட்டம் புலியெஃத Programme	71	மக்கள் சுகாதார சேவைகள் புலியெஃத யேவா Public Health Services
கருத்திட்டம் பாபாதி Project	05	நோயாளர் பராமரிப்பு சேவைகள் (சுகப்படுத்தல்) பேர்ஃன் டுஃவ லா யுஃதி - பூஃகாஃவ Patient Care Services - Curative

**விடயக்குறியீடு ரீதியாக செலவினங்களின் தொகுப்பு வடய விவர அனுஃ பியஃதி பாஃயம்**  
Summary of Expenditure by Object Code

ரூபா. ஃ ரs.

குறியீடு பஃயம் Code	பிரிவு / விடயத்தலைப்பு பாஃயம் / வடய விவர Category / Object Title	2014 உண்மை பாஃயம் Actual	2015 மதிப்பீடு புலியெஃத Estimate	2016 மதிப்பீடு புலியெஃத Estimate
1	தொகுதிஃ கொஃட பாஃபிஃ பூஃவ Block Grant (BG)	2,695,804,274	2,857,033,000	3,451,640,000
10	ஆஃகுஃகுரிய வேதனாதிஃகள் பூஃபுஃ பஃபிஃ Personal Emoluments	2,103,634,506	2,296,163,000	2,891,640,000
1001	சம்பளமும் கூலியும் புலியெஃத பா ஃபிஃ Salaries and Wages	799,273,421	814,649,000	899,000,000
1002	மேலதிக நேர, விடுமுறைஃ கொடுப்பனவுகள் பஃபிஃ பா பஃபிஃ ஃவ புலியெஃத Overtime and Holiday Payments	510,862,524	672,409,000	550,000,000
1003	ஏனைய பஃபிஃகள் பஃபிஃ ஃவ Other Allowances	793,498,561	809,105,000	1,442,640,000
11	பிரயாணஃ செலவு பஃபிஃ பியஃதி Travelling Expenses	8,970,668	9,000,000	9,000,000
1101	உள்நாட்டு பிரயாணம் பஃபிஃ பியஃதி - ஃபிஃ Travelling - Domestic	8,896,650	9,000,000	9,000,000
1102	பெளநாட்டு பிரயாணம் பஃபிஃ பியஃதி - பிஃபிஃ Travelling - Foreign	74,018	0	0
12	வழங்கல்கள் பஃபிஃ Supplies	256,272,138	257,500,000	267,000,000
1201	பாஃபிஃபிஃபிஃபிஃ அஃலுவலஃ தே.பொருட்களும் பிஃ பஃபிஃ பா பாஃபிஃபிஃ ஃபிஃ Stationery and Office Requisites	4,209,125	4,500,000	7,000,000
1202	எரிபொருளும் உராய்வு நஃபிஃபிஃபிஃ Fuel and Lubricants	74,457,552	72,000,000	59,000,000
1203	சீருடையும் உணவும் பஃபிஃ பா பா பாஃபிஃ Diets and Uniforms	117,264,930	110,000,000	105,000,000
1204	மருந்து வழங்கல்கள் பஃபிஃ பஃபிஃ Medical Supplies	38,889,367	49,000,000	75,000,000
1205	ஏனையவை பஃபிஃ Others	16,972,267	16,000,000	15,000,000
1206	இயந்திர, இலத்திரியல் பொருட்கள் பஃபிஃ பா பாஃபிஃபிஃ Mechanical and Electrical Goods	4,478,897	6,000,000	6,000,000
13	பராமரிப்பு செலவினங்கள் பஃபிஃ பியஃதி Maintenance Expenditure	130,137,658	98,500,000	82,000,000
1301	வாகனங்கள் பஃபிஃ Vehicles	26,973,350	28,500,000	32,000,000
1302	பொறித்தொகுதி, இயந்திரங்கள் மற்றும் உபகரணங்கள் பஃபிஃ பா பாஃபிஃபிஃபிஃ Plant, Machinery and Equipment	82,521,404	30,000,000	30,000,000
1303	கட்டடங்கள் பஃபிஃ Buildings	20,642,904	40,000,000	20,000,000

குறியீடு கொடை Code	பிரிவு / விடயத்தலைப்பு காணியம் / பொருள் விவரம் Category / Object Title	2014 உண்மை பணம் Actual	2015 மதிப்பீடு ඇස්තමේන්තුව Estimate	2016 மதிப்பீடு ඇස්තමේන්තුව Estimate
14	ஒப்பந்த சேவைகள் கிணியம் Contractual Services	186,695,729	185,970,000	187,500,000
1401	போக்குவரத்து பொருள் Transport	20,900	170,000	200,000
1402	தபாலும் தொலைத்தொடர்பும் தொடர்பு அல்லது தொலைத்தொடர்பு Postal and Communication	4,597,936	8,000,000	5,000,000
1403	மின்சாரமும் நீரும் மின்சாரம் அல்லது நீர் Electricity and Water	91,606,932	88,000,000	90,000,000
1404	வாடகை, கூலிக்கட்டணம் மற்றும் உள்ளூர் வரிகள் வடிகட்டி அல்லது உள்ளூர் வரிகள் Rents, Rates and Local Taxes	2,042,503	1,800,000	2,300,000
1405	ஏனையவை பிற Others	88,427,458	88,000,000	90,000,000
15	மாற்றல்கள் மாற்றல்கள் அல்லது பரிசீலனை Transfers and Grants	6,194,509	6,200,000	6,500,000
1506	அரசு ஊழியர்களுக்கான சொத்து கடன் வட்டி அரசு ஊழியர்களுக்கான சொத்து கடன் வட்டி Property Loan interest to Public Servants	6,194,509	6,200,000	6,500,000
17	மானியங்கள் மற்றும் ஏனைய மீ.வ.செலவுகள் சலுகைகள் அல்லது ஏனைய மீ.வ.செலவுகள் Subsidies and Other Recurrent Expenses	3,899,066	3,700,000	8,000,000
1703	ஏனையவை பிற Others	3,899,066	3,700,000	8,000,000
2	பிரமாண அடிப்படையிலான கொடை பிரமாண அடிப்படையிலான கொடை Criteria Based Grant (CBG)	1,919,667	0	0
20	மூல. சொத்துகளின் புனர்தீர்மானமும் விரிவாக்கமும் மூல. சொத்துகளின் புனர்தீர்மானமும் விரிவாக்கமும் Reha. & Imp. of Capital Assets	1,582,259	0	0
2001	கட்டடங்கள் மற்றும் கட்டமைப்புகள் கட்டடங்கள் அல்லது கட்டமைப்புகள் Buildings and Structures	820,000	0	0
2004	ஏனையவை பிற Others	762,259	0	0
21	மூல. சொத்துகளின் கொள்வனவு மூல. சொத்துகளின் கொள்வனவு Acquisition of Capital Assets	337,408	0	0
2102	தளபடமும், அலுவலக உபகரணங்களும் தளபடமும், அலுவலக உபகரணங்களும் Furniture and Office Equipment	337,408	0	0
3	மாகாண குறித்தொதுக்கப்பட்ட அபிவிருத்திக் கொடை மாகாண குறித்தொதுக்கப்பட்ட அபிவிருத்திக் கொடை Provincial Specific Development Grant (PSDG)	181,088,359	258,000,000	710,500,000
20	மூல. சொத்துகளின் புனர்தீர்மானமும் விரிவாக்கமும் மூல. சொத்துகளின் புனர்தீர்மானமும் விரிவாக்கமும் Reha. & Imp. of Capital Assets	30,234,669	5,000,000	124,900,000
2001	கட்டடங்கள் மற்றும் கட்டமைப்புகள் கட்டடங்கள் அல்லது கட்டமைப்புகள் Buildings and Structures	30,234,669	5,000,000	24,300,000
2002	பொறித்தொகுதி, இயந்திரங்கள் மற்றும் உபகரணங்கள் பொறித்தொகுதி, இயந்திரங்கள் மற்றும் உபகரணங்கள் Plant, Machinery and Equipment	0	0	17,100,000
2003	வாகனங்கள் வாகனங்கள் Vehicles	0	0	5,000,000
2004	ஏனையவை பிற Others	0	0	78,500,000
21	மூல. சொத்துகளின் கொள்வனவு மூல. சொத்துகளின் கொள்வனவு Acquisition of Capital Assets	150,853,690	253,000,000	585,600,000
2101	வாகனங்கள் வாகனங்கள் Vehicles	0	0	12,000,000

குறியீடு கode	பிரிவு / விடயத்தலைப்பு காண்பிடி / வடய திதய Category / Object Title	2014 உண்மை யதாய Actual	2015 மதிப்பீடு அடிததேதத Estimate	2016 மதிப்பீடு அடிததேதத Estimate
2102	தளபாடமும், அலுவலக உபகரணங்களும் தான தான்த தான தான்தான Furniture and Office Equipment	0	0	10,000,000
2103	பொறித்தொகுதி, இயந்திரங்கள் மற்றும் உபகரணங்கள் யதத தான்தான்தான Plant, Machinery and Equipment	2,000,000	0	130,000,000
2104	கட்டடங்கள் மற்றும் கட்டமைப்புகள் தான்தான்தான தான்தான Buildings and Structures	148,853,690	253,000,000	433,600,000
4	சுகாதாரத்துறை சார் அபிவிருத்தித் திட்டம் தான்தான தான்தான Health Sector Development Project (HSDP)	131,513,999	309,470,000	345,000,000
20	மூல. சொத்துகளின் புனர்தீர்மானமும் விரிவாக்கமும் இலதத தான்தான தான்தான Reha. & Imp. of Capital Assets	11,432,041	26,445,000	73,500,000
2001	கட்டடங்கள் மற்றும் கட்டமைப்புகள் தான்தான்தான தான்தான Buildings and Structures	3,197,649	10,420,000	26,000,000
2002	பொறித்தொகுதி, இயந்திரங்கள் மற்றும் உபகரணங்கள் யதத தான்தான்தான Plant, Machinery and Equipment	0	4,000,000	6,000,000
2003	வாகனங்கள் தான Vehicles	0	1,660,000	1,500,000
2004	ஏனையவை தான Others	8,234,392	10,365,000	40,000,000
21	மூல. சொத்துகளின் கொள்வனவு இலதத தான்தான தான்தான Acquisition of Capital Assets	120,081,958	283,025,000	271,500,000
2101	வாகனங்கள் தான Vehicles	0	0	12,000,000
2102	தளபாடமும், அலுவலக உபகரணங்களும் தான தான்த தான தான்தான Furniture and Office Equipment	26,641,000	29,191,000	30,000,000
2103	பொறித்தொகுதி, இயந்திரங்கள் மற்றும் உபகரணங்கள் யதத தான்தான்தான Plant, Machinery and Equipment	55,090,958	136,829,000	120,500,000
2104	கட்டடங்கள் மற்றும் கட்டமைப்புகள் தான்தான்தான தான்தான Buildings and Structures	38,350,000	117,005,000	109,000,000
7	யுனிசெப் யுனிசெப் UNICEF	992,304	0	0
21	மூல. சொத்துகளின் கொள்வனவு இலதத தான்தான தான்தான Acquisition of Capital Assets	992,304	0	0
2104	கட்டடங்கள் மற்றும் கட்டமைப்புகள் தான்தான்தான தான்தான Buildings and Structures	992,304	0	0
மொத்த செலவினம் இல தான்தான Total Expenditure		3,011,318,603	3,424,503,000	4,507,140,000

விடயவிபரங்கள் ரீதியாக செலவினங்களின் தொகுப்பு வடய திதய திதததத தான்தான திததத தான்தான தான்தான

Summary of Expenditure by Object Detail

ரூபாய் ரூ. Rs.

குறியீடு கode	விடயம் / விடயவிபரத் தலைப்பு வடய திதய / வடய திதய திததத Object / Object Detail Title	2016 மதிப்பீடு அடிததேதத Estimate
1003	ஏனைய படிகள் தான்தான	1,442,640,000
1003*01	வாழ்க்கைச் செலவுப்படி தான திததத தான்தான	420,140,000
1003*03	மொழித் தேர்ச்சிப்படி தான தான்தான	2,500,000
1003*07	அழைப்பு மற்றும் ஓய்வூதியப்படி தான்தான தான்தான தான்தான	150,000,000
1003*09	ஓய்வூதியமற்ற படி தான்தான தான்தான தான்தான	50,000,000

குறியீடு கொடை Code	விடயம் / விடயவிபரத் தலைப்பு වැය විෂය / වැය විෂය විස්තර Object / Object Detail Title	2016 மதிப்பீடு ඇස්තමේන්තුව Estimate
1003*11	சீருடைக்கான படி නිල ඇඳුම් දීමනා	Uniform Allowance 40,000,000
1003*15	விசேடபடி විශේෂ දීමනා	Special Allowance 200,000,000
1003*19	விடுமுறைக்கான புகையிரத ஆணைச்சீட்டு නිවාඩුදින දීමනා බලපත්‍ර	Holiday warrants 20,000,000
1003*26	தொலைபேசிப் படி දුරකථන දීමනා	Telephone Allowance 10,000,000
1003*27	இடைக்காலப் படி අන්තර් දීමනා	Interim Allowance 550,000,000
<b>1202</b>	<b>எரிபொருளும் உராய்வு நீக்கிகளும்</b> ඉන්ධන හා ලීනියිලේ	<b>Fuel and Lubricants</b> <b>59,000,000</b>
1202*35	எரிபொருள், உராய்வு நீக்கிகள் - அலுவலக வாகனங்கள் ඉන්ධන හා ලීනියිලේ - කාර්යාල වාහන	Fuel and Lubricants - Office Vehicles 58,000,000
1202*36	எரிபொருள் - பேருந்து மற்றும் மின்சாரப்பாக்கி මගී ප්‍රවාහන බස්පොදු සහ විදුලිජනක යන්ත්‍ර සඳහා ඉන්ධන	Fuel for Passenger Bus & Generator 1,000,000
<b>1203</b>	<b>சீருடையும் உணவும்</b> ආහාර සහ හා නිල ඇඳුම්	<b>Diets and Uniforms</b> <b>105,000,000</b>
1203*40	உணவு ආහාර	Diets 103,000,000
1203*41	சீருடை නිල ඇඳුම්	Uniforms 2,000,000
<b>1205</b>	<b>ஏனையவை</b> වෙනත්	<b>Others</b> <b>15,000,000</b>
1205*45	நுகர்வுப் பொருட்கள் පාටිනෝගික භාණ්ඩ	Consumable Items 15,000,000
<b>1402</b>	<b>தபாலும் தொலைத்தொடர்பும்</b> තැපෑලේ ගාස්තු හා විදුලි සංදේශ සේවා	<b>Postal and Communication</b> <b>5,000,000</b>
1402*70	தொலைத்தொடர்பு - அலுவலகம் විදුලි සංදේශ - කාර්යාල	Telecommunication - Official 4,000,000
1402*72	தபாற் கட்டணங்கள் තැපෑලේ ගාස්තු	Postal Charges 1,000,000
<b>1404</b>	<b>வாடகை, கூலிக்கட்டணம் மற்றும் உள்</b> බදු කුලී හා පළාත් පාලන ආයතනවලට	<b>Rents, Rates and Local Taxes</b> <b>2,300,000</b>
1404*75	கட்டடங்களுக்கான வாடகையும் கூலிக்கட்டணமும் ගොඩනැගිලි බදු කුලී හා කුලී ගාස්තු	Rent & Hire charges of Buildings 2,300,000
<b>1405</b>	<b>ஏனையவை</b> වෙනත්	<b>Others</b> <b>90,000,000</b>
1405*82	துப்புரவு, சலவைக் கட்டணங்கள் පිටිසිදු කිරීමේ හා රෝද සේවීමේ වියදම්	Cleaning and Laundering Charges 40,000,000
1405*83	பாதுகாப்பு கட்டணங்கள் ආරක්ෂක වියදම්	Security Charges 35,000,000
1405*84	ஒப்புந்த கொடுப்பனவுகள் නිවිසුම් අනුව ගෙවීම්	Contractual Payment 15,000,000
<b>1703</b>	<b>ஏனையவை</b> වෙනත්	<b>Others</b> <b>8,000,000</b>
1703*150	வருடாந்த உறுதிப்படுத்தலும் களஞ்சியப்படுத்தலும் වාර්ෂික සහතිකයෝග හා ගබඩා	Annual Verification & store 2,000,000
1703*151	பத்திரிகைகள், அச்சிடல் மற்றும் விளம்பரங்கள் පුවත්පත්, මුද්‍රණය හා දැන්වීම්	Newspapers, Printing & Advertisement 1,000,000
1703*152	பயிற்சியும் பயிலுநருக்கான கொடுப்பனவும் පුහුණුව හා පුහුණුවන්නන් සඳහා දීමනා	Training & Trainees Allowance 1,000,000
1703*154	எதிர்பாரா செலவுகள் අමතර	Incidental 3,500,000
1703*159	புத்தகங்களும் மாதாந்த சஞ்சிகைகளும் පොත් හා වාර්ෂිකයෝ	Books & Periodicals 500,000
<b>மொத்த செலவினம்</b> එකතුව වයඹ		<b>Total Expenditure</b> <b>1,726,940,000</b>



தலைப்பு கிச்சை Head	451	மாகாண சுகாதார சேவைகள் திணைக்களம் පළාත් සෞඛ්‍ය සේවා දෙපාර්තමේන්තුව Provincial Department of Health Services
நிகழ்ச்சித்திட்டம் වැඩසටහන Programme	71	மக்கள் சுகாதார சேவைகள் මහජන සෞඛ්‍ය සේවා Public Health Services
கருத்திட்டம் ව්‍යාපෘතිය Project	06	நோயாளர் பராமரிப்பு சேவைகள் (புற்றுநோய் பிரிவு) රෝගීන් රැක බලා ගැනීම - පිලිකා ඒකකය Patient Care Services - Cancer Unit

**விடயக்குறியீடு ரீதியாக செலவினங்களின் தொகுப்பு வரவு விலை அனுபவ வியக்கி மொத்தம்**  
**Summary of Expenditure by Object Code**

ரூபா. රු Rs.

குறியீடு සංකේත Code	பிரிவு / விடயத்தலைப்பு කාණ්ඩය / වැය වීම Category / Object Title	2014 உண்மை යාපනය Actual	2015 மதிப்பீடு අයුත්තමේන්තුව Estimate	2016 மதிப்பீடு අයුත්තමේන්තුව Estimate
1	தொகுதிக் கொடை සාමූහික ප්‍රදාන Block Grant (BG)	0	0	59,326,000
10	ஆளுக்கூரிய வேதனாதிகள் පුද්ගල පවිතරි Personal Emoluments	0	0	46,826,000
1001	சம்பளமும் கூலியும் වැටුප් හා වෙනත Salaries and Wages	0	0	13,000,000
1002	மேலதிக நேர, விடுமுறைக் கொடுப்பனவுகள் අතිකාල හා නිවාඩු දින වැටුප් Overtime and Holiday Payments	0	0	10,000,000
1003	ஏனைய படிக்கள் වෙනත් දීමනා Other Allowances	0	0	23,826,000
11	பிரயாணச் செலவு ගමන් වියදම් Travelling Expenses	0	0	100,000
1101	உள்நாட்டு பிரயாணம் ගමන් වියදම් - දේශීය Travelling - Domestic	0	0	100,000
12	வழங்கல்கள் සැපයීම Supplies	0	0	4,800,000
1201	காகிதாதிகளும் அலுவலக தே.பொருட்களும் ලිපි ද්‍රව්‍ය හා කාර්යාලීය අවශ්‍යතා Stationery and Office Requisites	0	0	250,000
1202	எரிபொருளும் உராய்வு நீக்கிகளும் ඉන්ධන හා ලීලිපි කෙල් Fuel and Lubricants	0	0	1,500,000
1203	சீருடையும் உணவும் ආහාර පාන හා නිල ඇඳුම් Diets and Uniforms	0	0	1,500,000
1204	மருந்து வழங்கல்கள் වෛද්‍ය සැපයීම Medical Supplies	0	0	1,000,000
1205	ஏனையவை වෙනත් Others	0	0	50,000
1206	இயந்திர, இலத்திரனியல் பொருட்கள் යන්ත්‍රෝපகරණ හා විදුලි උපකරණ Mechanical and Electrical Goods	0	0	500,000
13	பராமரிப்பு செலவினங்கள் නඩත්තු වියදම් Maintenance Expenditure	0	0	1,650,000

குறியீடு பெயர் Code	பிரிவு / விடயத்தலைப்பு காண்பெயர் / பெயர் Category / Object Title	2014 உண்மை பணம் Actual	2015 மதிப்பீடு ஏதெனினும் Estimate	2016 மதிப்பீடு ஏதெனினும் Estimate
1301	வாகனங்கள் பாசன Vehicles	0	0	1,250,000
1302	பொறித்தொகுதி, இயந்திரங்கள் மற்றும் உபகரணங்கள் பயிற்சி அல்லது கருவிகள் Plant, Machinery and Equipment	0	0	200,000
1303	கட்டிடங்கள் கட்டிடங்கள் Buildings	0	0	200,000
14	ஒப்பந்த சேவைகள் கிடைக்காத சேவை Contractual Services	0	0	5,700,000
1401	போக்குவரத்து பாசன Transport	0	0	50,000
1402	தபாலும் தொலைத்தொடர்பும் தொலைத்தொடர்பு அல்லது கருவிகள் Postal and Communication	0	0	100,000
1403	மின்சாரமும் நீரும் மின்சாரம் அல்லது கருவிகள் Electricity and Water	0	0	1,500,000
1404	வாடகை, கூலிக்கட்டணம் மற்றும் உள்ளூர் வரிகள் வட்டி அல்லது கட்டணம் அல்லது கட்டணம் Rents, Rates and Local Taxes	0	0	50,000
1405	ஏனையவை பிற Others	0	0	4,000,000
15	மாற்றல்கள் அடகு கிடைக்காத அல்லது கருவிகள் Transfers and Grants	0	0	50,000
1506	அரசு ஊழியர்களுக்கான சொத்து கடன் வட்டி பொது சேவையினுடைய கடன் வட்டி Property Loan interest to Public Servants	0	0	50,000
17	மாதிரியங்கள் மற்றும் ஏனைய மீ.வ.செலவுகள் பிறவற்ற அல்லது கருவிகள் Subsidies and Other Recurrent Expenses	0	0	200,000
1703	ஏனையவை பிற Others	0	0	200,000
மொத்த செலவினம்		0	0	59,326,000

விடயவியரங்கள் ரீதியாக செலவினங்களின் தொகுப்பு பெயர் விவரம் அல்லது விவரம்  
Summary of Expenditure by Object Detail

ரூபா. ரூ. Rs.

குறியீடு பெயர் Code	விடயம் / விடயவியரத் தலைப்பு பெயர் / பெயர் விவரம் Object / Object Detail Title	2016 மதிப்பீடு ஏதெனினும் Estimate
1003	ஏனைய படிக்கான	23,826,000
1003*01	வாழ்க்கைச் செலவுப்படி	8,226,000
1003*03	மொழித் தேர்ச்சிப்படி	100,000
1003*07	அழைப்பு மற்றும் ஒய்வூதியப்படி	3,000,000
1003*09	ஒய்வூதியமற்ற படி	2,000,000
1003*11	சீருடைக்கான படி	500,000

குறியீடு සංකේත Code	விடயம் / விடயவிபரத் தலைப்பு වැය විෂය / වැය විෂය විස්තර Object / Object Detail Title			2016 மதிப்பு ඇස්තමේන්තු Estimate
1003*15	விசேடபடி	விசேட டீசலா	Special Allowance	2,000,000
1003*19	விடுமுறைக்கான புகையிரத் ஆணைச்சீட்டு	விடுமுறை டூயி டிஸ்கவுண்ட்	Holiday warrants	500,000
1003*26	தொலைபேசிப் படி	டூயி டிஸ்கவுண்ட்	Telephone Allowance	500,000
1003*27	இடைக்காலப் படி	இடைக்கால டீசலா	Interim Allowance	7,000,000
<b>1202</b>	எரிபொருளும் உராய்வு நீக்கிகளும்	ஊதன டீசலா	<b>Fuel and Lubricants</b>	<b>1,500,000</b>
1202*35	எரிபொருள், உராய்வு நீக்கிகள் - அலுவலக வாகனங்கள்	ஊதன டீசலா - காட்சி வாகன	Fuel and Lubricants - Office Vehicles	1,400,000
1202*36	எரிபொருள் - பேருந்து மற்றும் மின்னியந்திரங்கள்	ஊதன டீசலா - பேருந்து மற்றும் மின்னியந்திரங்கள்	Fuel for Passenger Bus & Generator	100,000
<b>1203</b>	சீருடைபும் உணவும்	ஊதன டீசலா	<b>Diets and Uniforms</b>	<b>1,500,000</b>
1203*40	உணவு	ஊதன டீசலா	Diets	1,200,000
1203*41	சீருடை	ஊதன டீசலா	Uniforms	300,000
<b>1205</b>	ஏனையவை	பிற	<b>Others</b>	<b>50,000</b>
1205*45	நுகர்வுப் பொருட்கள்	பயன்படுத்தக்கூடிய பொருட்கள்	Consumable Items	50,000
<b>1402</b>	தபாலும் தொலைத்தொடர்பும்	தபாலும் தொலைத்தொடர்பும்	<b>Postal and Communication</b>	<b>100,000</b>
1402*70	தொலைத்தொடர்பு - அலுவலகம்	தொலைத்தொடர்பு - அலுவலகம்	Telecommunication - Official	75,000
1402*72	தபால் கட்டணங்கள்	தபால் கட்டணங்கள்	Postal Charges	25,000
<b>1404</b>	வாடகை, கூலிக்கட்டணம் மற்றும் உள்	வாடகை, கூலிக்கட்டணம் மற்றும் உள்	<b>Rents, Rates and Local Taxes</b>	<b>50,000</b>
1404*75	கட்டிடங்களுக்கான வாடகையும் கூலிக்கட்டணமும்	வாடகை மற்றும் கூலிக்கட்டணம்	Rent & Hire charges of Buildings	50,000
<b>1405</b>	ஏனையவை	பிற	<b>Others</b>	<b>4,000,000</b>
1405*82	கூப்புவும், சலவைக் கட்டணங்கள்	கூப்புவும், சலவைக் கட்டணங்கள்	Cleaning and Laundering Charges	2,500,000
1405*83	பாதுகாப்பு கட்டணங்கள்	பாதுகாப்பு கட்டணங்கள்	Security Charges	750,000
1405*84	ஒப்பந்த கொடுப்பனவுகள்	ஒப்பந்த கொடுப்பனவுகள்	Contractual Payment	750,000
<b>1703</b>	ஏனையவை	பிற	<b>Others</b>	<b>200,000</b>
1703*150	வருடாந்த உறுதிப்படுத்தலும் கண்காணிக்கப்படும்	வருடாந்த உறுதிப்படுத்தலும் கண்காணிக்கப்படும்	Annual Verification & store	20,000
1703*151	பத்திரிகைகள், அச்சிடல் மற்றும் விளம்பரங்கள்	பத்திரிகைகள், அச்சிடல் மற்றும் விளம்பரங்கள்	Newspapers, Printing & Advertisement	20,000
1703*152	பயிற்சியும் பயிற்சியாளர்களுக்கான கொடுப்பனவும்	பயிற்சியும் பயிற்சியாளர்களுக்கான கொடுப்பனவும்	Training & Trainees Allowance	20,000
1703*154	எதிர்பாரா செலவுகள்	எதிர்பாரா செலவுகள்	Incidental	120,000
1703*159	புத்தகங்களும் மாதாந்த சஞ்சிகைகளும்	புத்தகங்களும் மாதாந்த சஞ்சிகைகளும்	Books & Periodicals	20,000
<b>மொத்த செலவினம்      மொத்த செலவு      Total Expenditure</b>				<b>31,226,000</b>

தலைப்பு கீழ்க Head	451	மாகாண சுகாதார சேவைகள் திணைக்களம் பலாந் டீயோவா டீயோ டீயோ Provincial Department of Health Services
நிகழ்ச்சித்திட்டம் வட்டியை Programme	71	மக்கள் சுகாதார சேவைகள் பலாந் டீயோவா டீயோ Public Health Services
கருத்திட்டம் வாழ்க்கை Project	07	நோயாளர் பராமரிப்பு சேவைகள் (புனரமைப்பு) பலாந் டீயோவா டீயோ - டீயோவா Patient Care Services - Rehabilitation

**வட்டியைக்குறியீடு ரீதியாக செலவினங்களின் தொகுப்பு வட்டியை அடிப்படையில் சார்பை  
Summary of Expenditure by Object Code**

ரூபாய் ரூ. Rs.

குறியீடு கொடு Code	பிரிவு / வட்டியைத்தலைப்பு கொடு / வட்டியை Category / Object Title	2014 உண்மை கொடு Actual	2015 மதிப்பீடு அடிப்படையில் Estimate	2016 மதிப்பீடு அடிப்படையில் Estimate
1	தொகுதிக்கொடு கொடு Block Grant (BG)	0	0	6,314,000
10	ஆளுக்கொடு கொடு Personal Emoluments	0	0	1,314,000
1001	சம்பளம் கொடு கொடு Salaries and Wages	0	0	360,000
1002	மேலதிக கொடு, விடுமுறைக்கொடு கொடு Overtime and Holiday Payments	0	0	300,000
1003	ஏனைய கொடு கொடு Other Allowances	0	0	654,000
11	பிரயாணச் செலவு கொடு Travelling Expenses	0	0	200,000
1101	உள்நாட்டு பிரயாணம் கொடு Travelling - Domestic	0	0	200,000
12	வழங்கல்கள் கொடு Supplies	0	0	2,650,000
1201	காகிதங்களும் அலுவலக தே.பொருட்களும் கொடு Stationery and Office Requisites	0	0	150,000
1202	எரிபொருளும் உராய்வு கொடு Fuel and Lubricants	0	0	500,000
1203	சருமையம் உணவும் கொடு Diets and Uniforms	0	0	500,000
1204	மருந்து வழங்கல்கள் கொடு Medical Supplies	0	0	1,000,000
1206	இயந்திர, இலத்திரனியல் பொருட்கள் கொடு Mechanical and Electrical Goods	0	0	500,000
13	பராமரிப்பு செலவினங்கள் கொடு Maintenance Expenditure	0	0	900,000
1301	வாகனங்கள் கொடு Vehicles	0	0	500,000

குறியீடு கொடை Code	பிரிவு / விடயத்தலைப்பு காண்பிடி / வடிவ விவரம் Category / Object Title	2014 உண்மை பணம் Actual	2015 மதிப்பீடு அளவீடு Estimate	2016 மதிப்பீடு அளவீடு Estimate
1302	பொறித்தொகுதி, இயந்திரங்கள் மற்றும் உபகரணங்கள் Plant, Machinery and Equipment	0	0	200,000
1303	கட்டிடங்கள் Buildings	0	0	200,000
14	ஒப்பந்த சேவைகள் Contractual Services	0	0	1,050,000
1402	தபாலும் தொலைத்தொடர்பும் Postal and Communication	0	0	200,000
1403	மின்சாரமும் நீரும் Electricity and Water	0	0	550,000
1405	ஏனையவை Others	0	0	300,000
17	மானியங்கள் மற்றும் ஏனைய மீ.வ.செலவுகள் Subsidies and Other Recurrent Expenses	0	0	200,000
1703	ஏனையவை Others	0	0	200,000
மொத்த செலவினம் Total Expenditure		0	0	6,314,000

விடயவிபரங்கள் ரீதியாக செலவினங்களின் தொகுப்பு வடிவ விவரம் விவரம் அளவீடு மொத்தம்  
Summary of Expenditure by Object Detail

ரூபாய் ரூ. Rs.

குறியீடு கொடை Code	விடயம் / விடயவிபரத் தலைப்பு வடிவ விவரம் / வடிவ விவரம் விவரம் Object / Object Detail Title	2016 மதிப்பீடு அளவீடு Estimate
1003	ஏனைய படிக்கான Other Allowances	654,000
1003*01	வாழ்க்கைச் செலவுப்படி Cost of Living Allowance (COLA)	209,000
1003*03	மொழித் தேர்ச்சிப்படி Language Allowance	10,000
1003*07	அழைப்பு மற்றும் ஓய்வூதியப்படி On call and Pensionable Allowance	10,000
1003*09	ஓய்வூதியமற்ற படி Non Pensionable Allowance	5,000
1003*11	சீருடைக்கான படி Uniform Allowance	10,000
1003*15	விசேடப்படி Special Allowance	150,000
1003*19	விடுமுறைக்கான புகையிரத ஆணைச்சீட்டு Holiday warrants	10,000
1003*26	தொலைபேசிப் படி Telephone Allowance	10,000
1003*27	இடைக்காலப் படி Interim Allowance	240,000
1202	எரிபொருளும் உராய்வு நீக்கிகளும் Fuel and Lubricants	500,000
1202*35	எரிபொருள், உராய்வு நீக்கிகள் - அலுவலக வாகனங்கள் Fuel and Lubricants - Office Vehicles	300,000
1202*36	எரிபொருள் - பேருந்து மற்றும் மின்விநியோகம் Fuel for Passenger Bus & Generator	200,000

குறியீடு கொடுக்க Code	விடயம் / விடயவிபரத் தலைப்பு விய விவய / விய விவய விவர Object / Object Detail Title			2016 மதிப்பீடு ஏதேனதேனது Estimate
1203	சீருடையும் உணவும்	ஈலார லாக லா கீல ஈலு	Diets and Uniforms	500,000
1203*40	உணவு	ஈலார	Diets	300,000
1203*41	சீருடைய	கீல ஈலு	Uniforms	200,000
1402	தபாலும் தொலைத்தொடர்பும்	தூலு லா லீலு லா லீலு லா லீலு லா லீலு	Postal and Communication	200,000
1402*70	தொலைத்தொடர்பு - அலுவலகம்	லீலு லா லீலு - லா லீலு	Telecommunication - Official	150,000
1402*72	தபாற் கட்டணங்கள்	தூலு லா லீலு	Postal Charges	50,000
1405	ஏனையவை	லீலு	Others	300,000
1405*82	தூய்வு, சலவைக் கட்டணங்கள்	லீலு லா லீலு லா லீலு லா லீலு	Cleaning and Laundering Charges	100,000
1405*83	பாதுகாப்பு கட்டணங்கள்	ஈலு லா லீலு	Security Charges	100,000
1405*84	ஒப்பந்த கொடுப்பனவுகள்	லீலு லா லீலு லா லீலு	Contractual Payment	100,000
1703	ஏனையவை	லீலு	Others	200,000
1703*150	வருடாந்த உறுதிப்படுத்தலும் களஞ்சியப்படுத்தலும்	லீலு லா லீலு லா லீலு	Annual Verification & store	10,000
1703*151	பத்திரிகைகள், அச்சிடல் மற்றும் விளம்பரங்கள்	லீலு லா லீலு லா லீலு	Newspapers, Printing & Advertisement	10,000
1703*152	பயிற்சியும் பயிலுநருக்கான கொடுப்பனவும்	லீலு லா லீலு லா லீலு	Training & Trainees Allowance	10,000
1703*154	ஏதிர்பாரா செலவுகள்	லீலு	Incidental	160,000
1703*159	புத்தகங்களும் மாதாந்த சஞ்சிகைகளும்	லீலு லா லீலு	Books & Periodicals	10,000
மொத்த செலவினம்				2,354,000
Total Expenditure				2,354,000

தலைப்பு கீழை Head	451	மாகாண சுகாதார சேவைகள் திணைக்களம் பொது சுகாதார சேவைகள் Provincial Department of Health Services
நிகழ்ச்சித்திட்டம் வகைப்படுத்தல் Programme	72	பொது சுகாதார சேவைகள் பொது சுகாதார சேவைகள் General Health Services
கருத்திட்டம் வகைப்படுத்தல் Project	08	சனசமூக சுகாதார சேவைகள் (முந்தடுப்பு) பொது சுகாதார சேவைகள் - தடுப்பு Community Health Services - Preventive

**விடயக்குறியீடு ரீதியாக செலவினங்களின் தொகுப்பு வகை விவரம் அல்லது விவரம்  
Summary of Expenditure by Object Code**

ரூபா. ரூ. Rs.

குறியீடு கode	பிரிவு / விடயத்தலைப்பு கode / விடயத்தலைப்பு Category / Object Title	2014 உண்மை மதிப்பு Actual	2015 மதிப்பீடு மதிப்பீடு Estimate	2016 மதிப்பீடு மதிப்பீடு Estimate
1	தொகுதிக் கொடை பகுதிப் பரிசீலனை Block Grant (BG)	458,571,331	476,732,000	621,633,000
10	ஆளுங்குரிய வேதனாதிகள் புள்ளிப் பரிசீலனை Personal Emoluments	402,349,882	409,682,000	554,633,000
1001	சம்பளமும் கூலியும் வட்டி அல்லது வேலை Salaries and Wages	202,857,955	193,959,000	225,000,000
1002	மேலதிக நேர, விடுமுறைக் கொடுப்பனவுகள் சுலகை அல்லது விடுமுறைக் கொடுப்பனவுகள் Overtime and Holiday Payments	30,245,765	51,021,000	37,000,000
1003	ஏனைய படிக்கல்கள் வேறான படிக்கல்கள் Other Allowances	169,246,162	164,702,000	292,633,000
11	பிரயாணச் செலவு வெலிப் பரிசீலனை Travelling Expenses	14,473,866	15,000,000	13,000,000
1101	உள்நாட்டு பிரயாணம் வெலிப் பரிசீலனை - தேசிய Travelling - Domestic	14,473,866	15,000,000	13,000,000
12	வழங்கல்கள் பரிசீலனை Supplies	18,411,067	24,500,000	22,000,000
1201	காகிதாதிகளும் அலுவலக தே.பொருட்களும் பரிசீலனை அல்லது அலுவலக தே.பொருட்களும் Stationery and Office Requisites	1,085,594	2,500,000	2,500,000
1202	எரிபொருளும் உராய்வு பரிசீலனை அல்லது எரிபொருள் Fuel and Lubricants	16,731,608	17,500,000	17,500,000
1203	சீருடையும் உணவும் பரிசீலனை அல்லது உணவு Diets and Uniforms	200	1,000,000	500,000
1205	ஏனையவை வேறானவை Others	218,523	1,500,000	500,000
1206	இயந்திர, இலத்திரனியல் பொருட்கள் பரிசீலனை அல்லது இயந்திர, இலத்திரனியல் பொருட்கள் Mechanical and Electrical Goods	375,142	2,000,000	1,000,000
13	பராமரிப்பு செலவினங்கள் பரிசீலனை Maintenance Expenditure	11,285,542	14,950,000	19,000,000
1301	வாகனங்கள் பரிசீலனை Vehicles	9,533,589	9,000,000	13,000,000

குறியீடு கode	பிரிவு / விடயத்தலைப்பு கானிடய / லய சிதய Category / Object Title	2014 உண்மய யதய Actual	2015 மதிப்பு தீயனதீயனதய Estimate	2016 மதிப்பு தீயனதீயனதய Estimate
1302	பொறித்தொகுதி, இயந்திரங்கள் மற்றும் உபகரணங்கள் யனதய ல யனதீயனதய Plant, Machinery and Equipment	487,576	1,800,000	2,000,000
1303	கட்டடங்கள் தொடகதீயனதய Buildings	1,264,377	4,150,000	4,000,000
14	ஒப்புதல தீயனதய தீயனதய தய தீயனதய Contractual Services	7,714,640	8,600,000	9,200,000
1402	தயாலும ததொலதீயனதய தயதீயனதய தய தீயனதய தீயனதய Postal and Communication	1,284,520	1,500,000	1,500,000
1403	மீயனதய தீயனதய தீயனதய தய தீயனதய Electricity and Water	4,205,967	4,500,000	4,500,000
1404	வாடகை, கலிக்கட்டணம் மற்றும் உள்நீர் வரிகள் தீயனதய தய தீயனதய தீயனதய Rents, Rates and Local Taxes	616,519	600,000	700,000
1405	தீயனதய தீயனதய Others	1,607,634	2,000,000	2,500,000
15	மாதீயனதய தீயனதய தய தீயனதய Transfers and Grants	2,978,986	2,500,000	2,300,000
1506	அதீயனதய தீயனதய தீயனதய தீயனதய தீயனதய தீயனதய Property Loan interest to Public Servants	2,978,986	2,500,000	2,300,000
17	மாதீயனதய மற்றும் தீயனதய தீயனதய தீயனதய தீயனதய Subsidies and Other Recurrent Expenses	1,357,348	1,500,000	1,500,000
1703	தீயனதய தீயனதய Others	1,357,348	1,500,000	1,500,000
2	தீயனதய தீயனதய தீயனதய தீயனதய தீயனதய தீயனதய Criteria Based Grant (CBG)	913,121	0	0
20	தீயனதய தீயனதய தீயனதய தீயனதய தீயனதய தீயனதய Reha. & Imp. of Capital Assets	913,121	0	0
2001	கட்டடங்கள் மற்றும் கட்டமைப்புகள் தொடகதீயனதய தய தீயனதய Buildings and Structures	300,000	0	0
2102	தயாலும, அலுவலக உபகரணங்களும் தயாலும தய தீயனதய தீயனதய Furniture and Office Equipment	613,121	0	0
3	மாதீயனதய தீயனதய தீயனதய தீயனதய தீயனதய தீயனதய Provincial Specific Development Grant (PSDG)	2,000,000	0	90,500,000
20	தீயனதய தீயனதய தீயனதய தீயனதய தீயனதய தீயனதய Reha. & Imp. of Capital Assets	1,000,000	0	21,700,000
2001	கட்டடங்கள் மற்றும் கட்டமைப்புகள் தொடகதீயனதய தய தீயனதய Buildings and Structures	1,000,000	0	7,400,000
2002	பொறித்தொகுதி, இயந்திரங்கள் மற்றும் உபகரணங்கள் யனதய தய தீயனதய தீயனதய Plant, Machinery and Equipment	0	0	5,000,000
2004	தீயனதய தீயனதய Others	0	0	9,300,000
21	தீயனதய தீயனதய தீயனதய தீயனதய தீயனதய தீயனதய Acquisition of Capital Assets	1,000,000	0	68,800,000



குறியீடு கode	பிரிவு / விடயத்தலைப்பு கode / Object Title Category / Object Title	2014 உண்மை கணம் Actual	2015 மதிப்பீடு ඇස්තමේන්තු Estimate	2016 மதிப்பீடு ඇස්තමේන්තු Estimate
2102	தளபாடமும், அலுவலக உபகரணங்களும் பொது அலுவலக கருவிகள் Furniture and Office Equipment	1,000,000	0	15,800,000
2104	கட்டிடங்கள் மற்றும் கட்டமைப்புகள் கட்டிடக்கலை அல்லது கட்டிடக்கலை Buildings and Structures	0	0	53,000,000
4	சுகாதாரத்துறை சார் அபிவிருத்தித் திட்டம் සෞඛ්‍ය අංශයේ සංවර්ධන ව්‍යාපෘති Health Sector Development Project (HSDP)	34,486,000	7,000,000	0
20	மூல. சொத்துகளின் புனர்தீர்மானமும் விரிவாக்கமும் இலாப வளர்ச்சி புகைப்பிடிப்பை அல்லது Reha. & Imp. of Capital Assets	15,840,000	0	0
2004	ஏனையவை Others	15,840,000	0	0
21	மூல. சொத்துகளின் கொள்வனவு இலாப வளர்ச்சி அளவைக் கட்டுப்பாடு Acquisition of Capital Assets	18,646,000	7,000,000	0
2101	வாகனங்கள் Vehicles	0	7,000,000	0
2102	தளபாடமும், அலுவலக உபகரணங்களும் பொது அலுவலக கருவிகள் Furniture and Office Equipment	11,716,000	0	0
2103	பொறித்தொகுதி, இயந்திரங்கள் மற்றும் உபகரணங்கள் பொது அலுவலக கருவிகள் Plant, Machinery and Equipment	6,930,000	0	0
மொத்த செலவினம் Total Expenditure		495,970,452	483,732,000	712,133,000

விடயவிபரங்கள் ரீதியாக செலவினங்களின் தொகுப்பு வரவு விவரம் விவரம் அல்லது விவரம்  
Summary of Expenditure by Object Detail

ரூபா. ரூ. Rs.

குறியீடு கode	விடயம் / விடயவிபரத் தலைப்பு Object / Object Detail Title	2016 மதிப்பீடு ඇස්තමේන්තු Estimate
1003	ஏனைய படிக்கள் Other Allowances	292,633,000
1003*01	வாழ்க்கைச் செலவுப்படி Cost of Living Allowance (COLA)	91,633,000
1003*03	மொழித் தேர்ச்சிப்படி Language Allowance	2,000,000
1003*07	அழைப்பு மற்றும் ஓய்வூதியப்படி On call and Pensionable Allowance	6,000,000
1003*09	ஓய்வூதியமற்ற படி Non Pensionable Allowance	6,000,000
1003*11	சீருடைக்கான படி Uniform Allowance	15,000,000
1003*15	விசேடப்படி Special Allowance	50,000,000
1003*19	விடுமுறைக்கான புகைப்பிடிப்பு Holiday warrants	5,000,000
1003*26	தொலைபேசிப் படி Telephone Allowance	2,000,000
1003*27	இடைக்காலப் படி Interim Allowance	115,000,000
1202	எரிபொருளும் உராய்வு நீக்கிகளும் Fuel and Lubricants	17,500,000

குறியீடு கொடை Code	விடயம் / விடயவிபரத் தலைப்பு பொருள் விவரம் / பொருள் விவர விவரம் Object / Object Detail Title			2016 மதிப்பீடு ஏதெனினினை Estimate
1202*35	எரிபொருள், உராய்வு நீக்கிகள் - அலுவலக வாகனங்கள்	ஊழலினை லா லிசெசெல் - லாபலா	Fuel and Lubricants - Office Vehicles	16,000,000
1202*36	எரிபொருள் - பேருந்து மற்றும் மின்பிறப்பாக்கி	ஊழ லலாசெ லலாபலா லலாபலா	Fuel for Passenger Bus & Generator	1,500,000
1203	சீருடையும் உணவும்	ஊழலினை லலா லலா லலா	Diets and Uniforms	500,000
1203*41	சீருடை	ஊழ லலா	Uniforms	500,000
1205	ஏனையவை	ஊழலினை	Others	500,000
1205*45	நுகர்வுப் பொருட்கள்	ஊழலினை லலா லலா	Consumable Items	500,000
1402	தபாலும் தொலைத்தொடர்பும்	ஊழலினை லலா லலா லலா	Postal and Communication	1,500,000
1402*70	தொலைத்தொடர்பு - அலுவலகம்	ஊழலினை லலா லலா	Telecommunication - Official	1,300,000
1402*72	தபாற் கட்டணங்கள்	ஊழலினை லலா	Postal Charges	200,000
1404	வாடகை, கூலிக்கட்டணம் மற்றும் உள்	ஊழ லலா லலா லலா லலா	Rents, Rates and Local Taxes	700,000
1404*75	கட்டடங்களுக்கான வாடகையும் கூலிக்கட்டணமும்	ஊழலினை லலா லலா லலா	Rent & Hire charges of Buildings	700,000
1405	ஏனையவை	ஊழலினை	Others	2,500,000
1405*83	பாதுகாப்பு கட்டணங்கள்	ஊழலினை லலா	Security Charges	1,500,000
1405*84	ஒப்பந்த கொடுப்பனவுகள்	ஊழலினை லலா லலா	Contractual Payment	1,000,000
1703	ஏனையவை	ஊழலினை	Others	1,500,000
1703*150	வருடாந்த உறுதிப்படுத்தலும் களஞ்சியப்படுத்தலும்	ஊழலினை லலா லலா	Annual Verification & store	300,000
1703*151	பத்திரிகைகள், அச்சிடல் மற்றும் விளம்பரங்கள்	ஊழலினை லலா லலா லலா	Newspapers, Printing & Advertisement	300,000
1703*152	பயிற்சியும் பயிலுநருக்கான கொடுப்பனவும்	ஊழலினை லலா லலா லலா	Training & Trainees Allowance	300,000
1703*154	எதிர்பாரா செலவுகள்	ஊழலினை	Incidental	400,000
1703*159	புத்தகங்களும் மாதாந்த சஞ்சிகைகளும்	ஊழலினை லலா லலா	Books & Periodicals	200,000
<b>மொத்த செலவினம்</b>				<b>317,333,000</b>





## Provincial Department of Indigenous Medicine

### Mission

Strengthening the health service delivery of Northern People through Traditional, Siddha, Ayurveda, Unany and other alternative system fairly and equitably by adopting professionalism and participatory approach.

### Key Functions

- Providing Curative Service through Ayurvedic Hospitals.
- Providing support services for Indigenous Medicine – Herbal Garden, Drug Production, Supply Centers.
- Providing Preventive Health Care through community Medical Officers at Village and School Level.
- Enhance knowledge of Traditional and Government Ayurvedic Medicals Officers on present trend of IM through training programs.
- Safeguard Manuals of IM from destruction through reprinting them.
- Collection and Research the formulas of traditional Medicines which proved effective.
- Regulate private hospitals and Drug Production and Marketing agencies.

தலைப்பு  
கீழ்க்  
Head 452

மாகாண சுகாதார மருத்துவ சேவைகள் திணைக்களம்  
பலாந் தேசிய வேடச உபாதானமேனுவ  
Provincial Department of Indigenous Medicine

விடயக்குறியீடு ரீதியாக செலவினங்களின் தொகுப்பு வடய விசய அனுல விடதீ சாரா஁சை  
Summary of Expenditure by Object Code

ரூபா. ரூ Rs.

குறியீடு ஁஁஁஁ Code	பிரிவு / விடயத்தலைப்பு ஁஁஁஁஁஁ / வடய விசய Category / Object Title	2014 ஁஁஁஁஁஁ ஁஁஁஁஁ Actual	2015 ஁஁஁஁஁஁ ஁஁஁஁஁஁஁஁஁஁ Estimate	2016 ஁஁஁஁஁஁ ஁஁஁஁஁஁஁஁஁஁ Estimate
1	தொகுதீ஁஁஁஁஁஁ ஁஁஁஁஁஁஁஁஁஁஁஁ Block Grant (BG)	170,210,066	201,089,000	232,449,000
10	஁஁஁஁஁஁஁஁஁஁஁஁ ஁஁஁஁஁஁஁஁஁஁஁஁ Personal Emoluments	104,611,357	109,263,000	152,949,000
1001	஁஁஁஁஁஁஁஁஁஁஁஁ ஁஁஁஁஁஁஁஁஁஁஁஁ Salaries and Wages	60,632,147	59,853,000	65,009,000
1002	஁஁஁஁஁஁஁஁஁஁஁஁ ஁஁஁஁஁஁஁஁஁஁஁஁ Overtime and Holiday Payments	2,204,437	8,190,000	3,000,000
1003	஁஁஁஁஁஁஁஁஁஁஁஁ ஁஁஁஁஁஁஁஁஁஁஁஁ Other Allowances	41,774,773	41,220,000	84,940,000
11	பிரயா஁஁஁஁஁஁஁஁஁஁஁஁ ஁஁஁஁஁஁஁஁஁஁஁஁ Travelling Expenses	1,978,489	2,125,000	990,000
1101	஁஁஁஁஁஁஁஁஁஁஁஁ ஁஁஁஁஁஁஁஁஁஁஁஁ Travelling - Domestic	1,978,489	2,125,000	990,000
12	஁஁஁஁஁஁஁஁஁஁஁஁ ஁஁஁஁஁஁஁஁஁஁஁஁ Supplies	38,830,941	49,868,000	46,250,000
1201	஁஁஁஁஁஁஁஁஁஁஁஁ ஁஁஁஁஁஁஁஁஁஁஁஁ Stationery and Office Requisites	1,248,040	2,250,000	1,150,000
1202	஁஁஁஁஁஁஁஁஁஁஁஁ ஁஁஁஁஁஁஁஁஁஁஁஁ Fuel and Lubricants	1,854,732	2,030,000	1,970,000
1203	஁஁஁஁஁஁஁஁஁஁஁஁ ஁஁஁஁஁஁஁஁஁஁஁஁ Diets and Uniforms	9,203,499	12,838,000	8,600,000
1204	஁஁஁஁஁஁஁஁஁஁஁஁ ஁஁஁஁஁஁஁஁஁஁஁஁ Medical Supplies	25,578,316	32,200,000	34,225,000
1205	஁஁஁஁஁஁஁஁஁஁஁஁ ஁஁஁஁஁஁஁஁஁஁஁஁ Others	946,354	550,000	305,000
13	பரா஁஁஁஁஁஁஁஁஁஁஁஁஁ ஁஁஁஁஁஁஁஁஁஁஁஁ Maintenance Expenditure	3,276,547	5,300,000	3,560,000
1301	஁஁஁஁஁஁஁஁஁஁஁஁ ஁஁஁஁஁஁஁஁஁஁஁஁ Vehicles	1,202,927	1,550,000	1,060,000
1302	஁஁஁஁஁஁஁஁஁஁஁஁ ஁஁஁஁஁஁஁஁஁஁஁஁ Plant, Machinery and Equipment	207,240	1,400,000	450,000
1303	஁஁஁஁஁஁஁஁஁஁஁஁ ஁஁஁஁஁஁஁஁஁஁஁஁ Buildings	1,798,373	1,950,000	2,050,000
1304	஁஁஁஁஁஁஁஁஁஁஁஁ ஁஁஁஁஁஁஁஁஁஁஁஁ Others	68,007	200,000	0
1305	஁஁஁஁஁஁஁஁஁஁஁஁ ஁஁஁஁஁஁஁஁஁஁஁஁ Structures	0	200,000	0
14	஁஁஁஁஁஁஁஁஁஁஁஁ ஁஁஁஁஁஁஁஁஁஁஁஁ Contractual Services	10,858,415	17,989,000	15,960,000
1402	஁஁஁஁஁஁஁஁஁஁஁஁ ஁஁஁஁஁஁஁஁஁஁஁஁ Postal and Communication	1,701,688	4,958,000	455,000
1403	஁஁஁஁஁஁஁஁஁஁஁஁ ஁஁஁஁஁஁஁஁஁஁஁஁ Electricity and Water	1,486,161	2,700,000	1,190,000
1404	஁஁஁஁஁஁஁஁஁஁஁஁ ஁஁஁஁஁஁஁஁஁஁஁஁ Rents, Rates and Local Taxes	720,200	1,614,000	660,000

குறியீடு கode	பிரிவு / விடயத்தலைப்பு காணிடம் / வய பீடம் Category / Object Title	2014 உண்மை சமரசம் Actual	2015 மதிப்பீடு ඇස්තමේන්තුව Estimate	2016 மதிப்பீடு ඇස්තමේන්තුව Estimate
1405	ஏனையவை Others	6,950,366	8,717,000	13,655,000
15	மாற்றல்கள் தாரக கிசீமீ கல ப்ரதல Transfers and Grants	5,077,176	6,650,000	9,565,000
1506	அரச ஁ழியர்களுக்கான சொத்து கட்டள் வட்டி ராய் ஁ல்கலனளளே டேபல ஁ய ஁ரலு Property Loan interest to Public Servants	77,176	650,000	265,000
1509	கொடை ப்ரதல Grants	5,000,000	6,000,000	9,300,000
17	மாளியங்கள் மற்றும் ஏனைய மீ.வ.செலவுகள் ஁தலலர கல ஁தலளள ப்ரதலலரலல பீடமீ Subsidies and Other Recurrent Expenses	5,577,141	9,894,000	3,175,000
1703	ஏனையவை Others	5,577,141	9,894,000	3,175,000
2	பீரமாள அடிப்படையிலான கொடை ரலலல பரதல ப்ரதல Criteria Based Grant (CBG)	99,900	1,000,000	2,000,000
20	மூல. சொத்துகளின் புளர்நீரமாளமும் விரிவாக்கமும் ஁லலல ஁தலமீ ப்ரதலலரலல கல ஁லி டீ஁஁ கிசீமீ Reha. & Imp. of Capital Assets	0	0	1,000,000
2001	கட்டடங்கள் மற்றும் கட்டமடப்புக்கள் ஁லலலகி ஁ ஁டகிசீமீ Buildings and Structures	0	0	1,000,000
21	மூல. சொத்துகளின் கொள்வனவு ஁லலல ஁தலமீ ஁தலல கரதலகி Acquisition of Capital Assets	99,900	1,000,000	1,000,000
2102	தளபடமும், அலுலக உபகரணங்களும் ஁ல ஁஁஁ ஁ல ஁ரலலரல ரலலல Furniture and Office Equipment	99,900	1,000,000	1,000,000
3	மாளான குறித்தொதுக்கப்பட்ட அபிவிருத்திக் கொடை பலளள கி஁஁ ஁லலரல ப்ரதல Provincial Specific Development Grant (PSDG)	27,696,049	39,000,000	100,000,000
21	மூல. சொத்துகளின் கொள்வனவு ஁லலல ஁தலமீ ஁தலல கரதலகி Acquisition of Capital Assets	27,696,049	39,000,000	100,000,000
2102	தளபடமும், அலுலக உபகரணங்களும் ஁ல ஁஁஁ ஁ல ஁ரலலரல ரலலல Furniture and Office Equipment	3,698,992	300,000	1,500,000
2103	பொறித்தொகுதி, இயந்திரங்கள் மற்றும் உபகரணங்கள் ஁தல ஁ ஁தலலலலல Plant, Machinery and Equipment	1,000,000	0	0
2104	கட்டடங்கள் மற்றும் கட்டமடப்புக்கள் ஁லலலகி ஁ ஁டகிசீமீ Buildings and Structures	20,997,057	37,700,000	92,700,000
2105	காளி மற்றும் காளி மேம்படுத்தல் ஁லமீ ஁ ஁லமீ ஁லி டீ஁஁ கிசீமீ Lands and Land Improvements	2,000,000	1,000,000	5,800,000
மொத்த செலவினம்		198,006,015	241,089,000	334,449,000
஁ல ஁தல		Total Expenditure		

**தலைப்புக்கள் ரீதியாக பதவியினர் தொகுப்பு கிசீம ஁தல காரீ ஁஁஁ ஁ரலல ஁ரலல**  
Summary of Cadre by Head

இல ஁. NO	சேவை மட்டம் ஁லல ஁லல Service Level	அனுமதிக்கப்பட்ட ஁தல Approved	2015 மதிப்பீடு ඇස්තමේන්තුව Estimate	2016 மதிப்பீடு ඇස්තමේන්තුව Estimate
4	சிரேஷ்ட மட்டம் ஁லல ஁லல Senior Level	110	71	90
3	மூன்றாம் மட்டம் ஁லல ஁லல Tertiary Level	28	0	0
2	இரண்டாம் மட்டம் ஁லல ஁லல Secondary Level	75	49	38
1	ஆரம்ப மட்டம் ஁லல ஁லல Primary Level	209	171	186
மொத்தம்		422	291	314
஁தல		Total		

**நிதி மூலங்கள் ரீதியாக செலவினங்களின் தொகுப்பு ஆரம்ப ஆரம்ப அனுபவ விவரம்**  
**Summary of Expenditure by Source of Finance**

ரூபா. ரூ. Rs.

குறியீடு கொடை Code	பிரிவு / விடயத்தலைப்பு கொடை / பொருள் Category / Object Title	2014 உண்மை மதிப்பு Actual	2015 மதிப்பீடு அதிகமானது Estimate	2016 மதிப்பீடு அதிகமானது Estimate
1	தொகுதிக்கொடை பகுதிக்கொடை Block Grant (BG)	170,210,066	201,089,000	232,449,000
2	பிரமாண அடிப்படையிலான கொடை குறைந்தபட்சம் அடிப்படையிலான கொடை Criteria Based Grant (CBG)	99,900	1,000,000	2,000,000
3	மாகாண குறித்தொதுக்கப்பட்ட அபிவிருத்திக்கொடை பகுதிக்கொடை Provincial Specific Development Grant (PSDG)	27,696,049	39,000,000	100,000,000
<b>மொத்த செலவினம்</b>		<b>198,006,015</b>	<b>241,089,000</b>	<b>334,449,000</b>

**விடயக்குறியீடு ரீதியாக செலவினங்களின் தொகுப்பு பொருள் விவரம் அனுபவ விவரம்**  
**Summary of Expenditure by Category**

ரூபா. ரூ. Rs.

குறியீடு கொடை Code	பிரிவு / விடயத்தலைப்பு கொடை / பொருள் Category / Object Title	2014 உண்மை மதிப்பு Actual	2015 மதிப்பீடு அதிகமானது Estimate	2016 மதிப்பீடு அதிகமானது Estimate
1	தொகுதிக்கொடை பகுதிக்கொடை Block Grant (BG)	170,210,066	201,089,000	232,449,000
10	ஆளுகிறார் வேதனாதிக்கொடை பகுதிக்கொடை Personal Emoluments	104,611,357	109,263,000	152,949,000
11	பிரமாணச் செலவு பகுதிக்கொடை Travelling Expenses	1,978,489	2,125,000	990,000
12	வழங்கல்கள் பகுதிக்கொடை Supplies	38,830,941	49,868,000	46,250,000
13	பராமரிப்பு செலவினங்கள் பகுதிக்கொடை Maintenance Expenditure	3,276,547	5,300,000	3,560,000
14	ஒப்பந்த சேவைகள் பகுதிக்கொடை Contractual Services	10,858,415	17,989,000	15,960,000
15	மாற்றல்கள் பகுதிக்கொடை Transfers and Grants	5,077,176	6,650,000	9,565,000
17	மானியங்கள் மற்றும் ஏனைய மீ.வ.செலவுகள் பகுதிக்கொடை Subsidies and Other Recurrent Expenses	5,577,141	9,894,000	3,175,000
2	பிரமாண அடிப்படையிலான கொடை குறைந்தபட்சம் அடிப்படையிலான கொடை Criteria Based Grant (CBG)	99,900	1,000,000	2,000,000
20	மூல. சொத்துக்களின் புனரீதிப்பணம் மற்றும் விரிவாக்கமும் பகுதிக்கொடை Reha. & Imp. of Capital Assets	0	0	1,000,000
21	மூல. சொத்துக்களின் கொள்வனவு பகுதிக்கொடை Acquisition of Capital Assets	99,900	1,000,000	1,000,000
3	மாகாண குறித்தொதுக்கப்பட்ட அபிவிருத்திக்கொடை பகுதிக்கொடை Provincial Specific Development Grant (PSDG)	27,696,049	39,000,000	100,000,000
21	மூல. சொத்துக்களின் கொள்வனவு பகுதிக்கொடை Acquisition of Capital Assets	27,696,049	39,000,000	100,000,000
<b>மொத்த செலவினம்</b>		<b>198,006,015</b>	<b>241,089,000</b>	<b>334,449,000</b>





குறியீடு கொடை Code	பிரிவு / விடயத்தலைப்பு காண்பிடு / வரவு விவரம் Category / Object Title	2014 உண்மை கணக்கு Actual	2015 மதிப்பீடு ஏதென்கொண்ட Estimate	2016 மதிப்பீடு ஏதென்கொண்ட Estimate
1402	தொலைத் தொடர்பும் தொடர்பு வரவு Postal and Communication	374,929	408,000	300,000
1403	மின்சாரமும் நீரும் வீட்டு வரவு Electricity and Water	152,999	500,000	140,000
1404	வாடகை, கூலிக்கட்டணம் மற்றும் உள்ளூர் வரிக்கள் வட்டி வரவு Rents, Rates and Local Taxes	105,000	180,000	160,000
1405	ஏனையவை Others	222,215	1,004,000	775,000
15	மாற்றல்கள் தொடர்பு வரவு Transfers and Grants	10,009	200,000	50,000
1506	அரசு உழியர்களுக்கான சொத்து கடன் வட்டி வரவு Property Loan interest to Public Servants	10,009	200,000	50,000
17	மான்யங்கள் மற்றும் ஏனைய மீ.வ.செலவுகள் வரவு Subsidies and Other Recurrent Expenses	4,043,887	8,144,000	1,685,000
1703	ஏனையவை Others	4,043,887	8,144,000	1,685,000
2	பிரமாண அடிப்படையிலான கொடை பிரமாண அடிப்படையிலான கொடை Criteria Based Grant (CBG)	99,900	700,000	1,000,000
21	முல. சொத்துக்களின் கொள்வனவு பிரமாண அடிப்படையிலான கொடை Acquisition of Capital Assets	99,900	700,000	1,000,000
2102	தளபாடமும், அலுவலக உபகரணங்களும் வரவு Furniture and Office Equipment	99,900	700,000	1,000,000
மொத்த செலவினம்		16,345,214	40,763,000	38,100,000

விடயவிபரங்கள் ரீதியாக செலவினங்களின் தொகுப்பு வரவு விவரம் விவரம் அனைத்து விவரம் வரவு விவரம்

Summary of Expenditure by Object Detail

ரூபா. ரூ. Rs.

குறியீடு கொடை Code	விடயம் / விடயவிபரத் தலைப்பு வரவு விவரம் / வரவு விவரம் விவரம் Object / Object Detail Title	2016 மதிப்பீடு ஏதென்கொண்ட Estimate
1003	ஏனைய படிக்கல்கள் Other Allowances	13,618,000
1003*01	வாழ்க்கைச் செலவுப்படி கொடை Cost of Living Allowance (COLA)	4,171,000
1003*02	உபசரணப்படி Entertainment Allowance	9,000
1003*03	மொழித் தேர்ச்சிப்படி Language Allowance	23,000
1003*14	நிர்வாகப்படி Administration Allowance	65,000
1003*15	விசேடப்படி Special Allowance	2,600,000
1003*19	விடுமுறைக்கான புகையிரத ஆணைச்சீட்டு Holiday warrants	250,000
1003*26	தொலைபேசிப் படி Telephone Allowance	1,000,000
1003*27	இடைக்காலப் படி Interim Allowance	5,500,000
1202	எரிபொருளும் உராய்வு நீக்கிகளும் Fuel and Lubricants	1,000,000
1202*35	எரிபொருள், உராய்வு நீக்கிகள் - அலுவலக வாகனங்கள் Fuel and Lubricants - Office Vehicles	995,000
1202*36	எரிபொருள் - பேருந்து மற்றும் மின்னிறப்பாக்கி Fuel for Passenger Bus & Generator	5,000
1203	சீருடையும் உணவும் Diets and Uniforms	40,000
1203*41	சீருடை Uniforms	40,000

குறியீடு கode	விடயம் / விடயவிபரத் தலைப்பு விய விசய / விய விசய விசய Object / Object Detail Title			2016 மதிப்பீடு ஏதேனானது Estimate
1205	ஏனையவை	வெற	Others	25,000
1205*45	நுகர்வுப் பொருட்கள்	பாடுபடுகின்ற பொருட்கள்	Consumable Items	25,000
1402	தபாலும் தொலைத்தொடர்பும்	தபால் அல்லது தபால்	Postal and Communication	300,000
1402*70	தொலைத்தொடர்பு - அலுவலகம்	தபால் - அலுவலகம்	Telecommunication - Official	180,000
1402*72	தபால் கட்டணங்கள்	தபால் அட்டை	Postal Charges	120,000
1404	வாடகை, கூலிக்கட்டணம் மற்றும் உள்	வடிகட்டி அல்லது வடிகட்டி	Rents, Rates and Local Taxes	160,000
1404*75	கட்டிடங்களுக்கான வாடகையும் கூலிக்கட்டணமும்	வடிகட்டி அல்லது வடிகட்டி	Rent & Hire charges of Buildings	160,000
1405	ஏனையவை	வெற	Others	775,000
1405*82	துப்புரவு, சலவைக் கட்டணங்கள்	புத்தரிசு செய்தல் அல்லது துப்புரவு	Cleaning and Laundering Charges	260,000
1405*83	பாதுகாப்பு கட்டணங்கள்	அபாயம் செய்தல்	Security Charges	515,000
1703	ஏனையவை	வெற	Others	1,685,000
1703*150	வருடாந்த உறுதிப்படுத்தலும் களஞ்சியப்படுத்தலும்	ஆண்டு சரிசெய்தல் அல்லது களஞ்சியம்	Annual Verification & store	15,000
1703*151	பத்திரிகைகள், அச்சிடல் மற்றும் விளம்பரங்கள்	பத்திரிகை அல்லது விளம்பரம்	Newspapers, Printing & Advertisement	200,000
1703*152	பயிற்சியும் பயிலுநருக்கான கொடுப்பனவும்	பயிற்சி அல்லது பயிலுநர்	Training & Trainees Allowance	300,000
1703*153	நலன்புரி	பலவருக்கு	Welfare	200,000
1703*154	எதிர்பாரா செலவுகள்	அதிகம்	Incidental	470,000
1703*171	போட்டிகள், கண்காட்சிகள், முதலமைச்சர் விருது	போட்டி அல்லது கண்காட்சி	Competitions, Exhibitions, Chief Minister's Award	500,000
மொத்த செலவினம்				17,603,000
Total Expenditure				17,603,000

தலைப்பு கிடைசு Head	452	மாகாண சுகாதார மருத்துவ சேவைகள் திணைக்களம் பலான் டேரிசு வேடா டேலார்க்குமேன்ருவ Provincial Department of Indigenous Medicine
நிகழ்ச்சித்திட்டம் வடவடவகை Programme	73	சுகாதார வைத்தியத்துறை டேரிசு வேடா Indigenous Medicine
கருத்திட்டம் வடவடவகை Project	04	சுகப்படுத்தல் சேவைகள் சுருகாரக டேலா Curative Services

விடயக்குறியீடு ரீதியாக செலவினங்களின் தொகுப்பு வடவ விவரம் அனுவ விவரம் டேலா  
Summary of Expenditure by Object Code

ரூபா. ரூ. Rs.

குறியீடு கடைசு Code	பிரிவு / விடயத்தலைப்பு கடைசு / வடவ விவரம் Category / Object Title	2014 உண்மை டயாசு Actual	2015 மதிப்பீடு அனுவமேன்ருவ Estimate	2016 மதிப்பீடு அனுவமேன்ருவ Estimate
1	தொகுதிக் கோடை டாஜூகிக் சூடா Block Grant (BG)	144,684,536	147,779,000	177,449,000
10	ஆளுக்குரிய வேதனாதிகள் சூடா சகிசு Personal Emoluments	92,112,841	80,482,000	120,449,000
1001	சம்பளமும் கூலியும் வடவ டா சேகை Salaries and Wages	53,607,390	43,503,000	50,377,000
1002	மேலதிக நேர, விருமுறைக் கோடுப்பனவுகள் அககை டா கிவாஜு டிக் வடவ Overtime and Holiday Payments	1,809,438	6,152,000	2,000,000
1003	ஏனைய படிசு சேகை டிக் Other Allowances	36,696,013	30,827,000	68,072,000
11	பிரயாணச் செலவு அனுவி டேலா Travelling Expenses	1,739,330	1,750,000	800,000
1101	உள்நாட்டு பிரயாணம் அனுவி டேலா - டேரிசு Travelling - Domestic	1,739,330	1,750,000	800,000
12	வழங்கல்கள் டேலா Supplies	32,952,826	40,250,000	29,330,000
1201	காகிதாதிகளும் அலுவலக தே.பொருட்களும் டேரிசு டேலா டா கிவாஜு டிக் அககை Stationery and Office Requisites	768,449	1,250,000	500,000
1202	எரிபொருளும் உராய்வு நக்கிகளும் ஊகை டா டேரிசு கை Fuel and Lubricants	831,441	950,000	900,000
1203	சீருடையும் உணவும் ஊகை டா டேலா டிக் Diets and Uniforms	9,111,499	12,750,000	8,488,000
1204	மருத்துவ வழங்கல்கள் வேடா டேலா Medical Supplies	21,430,937	25,000,000	19,242,000
1205	ஏனையவை சேகை Others	810,500	300,000	200,000
13	பிராமரிப்பு செலவினங்கள் கடைசு டேலா Maintenance Expenditure	2,229,435	2,700,000	2,200,000
1301	வாகனங்கள் வாகை Vehicles	438,220	700,000	200,000
1302	பொறித்தொகுதி, இயந்திரங்கள் மற்றும் உபகரணங்கள் கடைசு டா கிவாஜு டிக் Plant, Machinery and Equipment	75,862	500,000	200,000
1303	கட்டடங்கள் கடைசு Buildings	1,715,353	1,500,000	1,800,000
14	ஒப்பந்த சேவைகள் கிவாஜு டிக் Contractual Services	9,283,823	14,697,000	13,740,000
1402	தபாலும் தொலைத்தொடர்பும் கடைசு டிக் டா கிவாஜு டிக் Postal and Communication	1,292,534	4,400,000	140,000
1403	மின்சாரமும் நீரும் கிவாஜு டிக் Electricity and Water	1,281,774	2,000,000	1,000,000

குறியீடு கode	பிரிவு / விடயத்தலைப்பு கategory / Object Title	2014 உண்மை கணக்கம் Actual	2015 மதிப்பீடு ඇස්තමේන්තුව Estimate	2016 மதிப்பீடு ඇස්තමේන්තුව Estimate
1404	வாடகை, கூலிக்கட்டணம் மற்றும் உள்ளூர் வரிகள் Rents, Rates and Local Taxes	615,200	1,434,000	500,000
1405	ஏனையவை Others	6,094,315	6,863,000	12,100,000
15	மாற்றல்கள் காட்டுகிழி கிழி கிழி Transfers and Grants	5,067,167	6,400,000	9,500,000
1506	அரசு ஊழியர்களுக்கான சொத்து கடன் வட்டி Property Loan interest to Public Servants	67,167	400,000	200,000
1509	கொடை Grants	5,000,000	6,000,000	9,300,000
17	மானியங்கள் மற்றும் ஏனைய மீ.வ.செலவுகள் Subsidies and Other Recurrent Expenses	1,299,114	1,500,000	1,430,000
1703	ஏனையவை Others	1,299,114	1,500,000	1,430,000
2	பிரமாண அடிப்படையிலான கொடை Criteria Based Grant (CBG)	0	300,000	1,000,000
20	மூல. சொத்துகளின் புனர்நிர்மாணமும் விரிவாக்கமும் Reha. & Imp. of Capital Assets	0	0	1,000,000
2001	கட்டடங்கள் மற்றும் கட்டமைப்புகள் Buildings and Structures	0	0	1,000,000
21	மூல. சொத்துகளின் கொள்வனவு Acquisition of Capital Assets	0	300,000	0
2102	தளபாடமும், அலுவலக உபகரணங்களும் Furniture and Office Equipment	0	300,000	0
3	மாகாண குறித்தொதுக்கப்பட்ட அபிவிருத்திக் கொடை Provincial Specific Development Grant (PSDG)	24,696,049	39,000,000	100,000,000
21	மூல. சொத்துகளின் கொள்வனவு Acquisition of Capital Assets	24,696,049	39,000,000	100,000,000
2102	தளபாடமும், அலுவலக உபகரணங்களும் Furniture and Office Equipment	3,698,992	300,000	1,500,000
2104	கட்டடங்கள் மற்றும் கட்டமைப்புகள் Buildings and Structures	20,997,057	37,700,000	92,700,000
2105	காணி மற்றும் காணி மேம்படுத்தல் Lands and Land Improvements	0	1,000,000	5,800,000
மொத்த செலவினம் இரட்டிப்பாக Total Expenditure		169,380,585	187,079,000	278,449,000

விடயவிரங்கள் ரீதியாக செலவினங்களின் தொகுப்பு வரவு விசய விவரம் அனைத்து விவரம் கீழ்க்கண்டவாறு

Summary of Expenditure by Object Detail

ரூபா. ரூ. Rs.

குறியீடு கode	விடயம் / விடயவிரத் தலைப்பு Object / Object Detail Title	2016 மதிப்பீடு ඇස්තමේන්තුව Estimate
1003	ஏனைய படிக்கள் Other Allowances	68,072,000
1003*01	வாழ்க்கைச் செலவுப்படி Cost of Living Allowance (COLA)	23,401,000
1003*03	மொழித் தேர்ச்சிப்படி Language Allowance	10,000
1003*11	சீருடைக்கான படி Uniform Allowance	280,000
1003*14	நிர்வாகப்படி Administration Allowance	168,000
1003*15	விசேடப்படி Special Allowance	10,097,000



தலைப்பு கீழ்க்க Head	452	மாகாண சுகாதார மருத்துவ சேவைகள் திணைக்களம் பலான் டேகிய வேடா டேபார்ட்மென்டு Provincial Department of Indigenous Medicine
நிகழ்ச்சித்திட்டம் புறவகை Programme	73	சுகாதார வைத்தியத்துறை டேகிய வேடா Indigenous Medicine
கருத்திட்டம் வகை Project	05	மருந்து தயாரிப்பு, ஆராய்ச்சி மற்றும் அபிவிருத்தி பாண்டி திசுடாடா, பர்செகூஷன் டா டிவலப்மென்டு Drugs Production, Research & Development

**விடயக்குறியீடு ரீதியாக செலவினங்களின் தொகுப்பு வகை வகை அடிப்படையில் விவரம்**  
Summary of Expenditure by Object Code

ரூபா. ரூ. Rs.

குறியீடு கொடுக்க Code	பிரிவு / விடயத்தலைப்பு காணொலி / வகை Category / Object Title	2014 உண்மை கொடுக்க Actual	2015 மதிப்பீடு அடிப்படையில் Estimate	2016 மதிப்பீடு அடிப்படையில் Estimate
1	தொகுதிக்கொடை பகுதிக்கொடை Block Grant (BG)	9,280,216	13,247,000	17,900,000
10	ஆளுக்கூரிய வேதனாதிகள் புத்தக பரிசீலனை Personal Emoluments	3,949,855	3,269,000	5,900,000
1001	சம்பளமும் கூலியும் புத்தக பரிசீலனை Salaries and Wages	2,243,045	1,763,000	2,250,000
1002	மேலதிக நேர, விடுமுறைக் கொடுப்பனவுகள் சுவிடா டா கிவாடி டிசு பரிசீலனை Overtime and Holiday Payments	97,064	248,000	400,000
1003	ஏனைய பரிசீலனை புத்தக பரிசீலனை Other Allowances	1,609,746	1,258,000	3,250,000
11	பிரயாணச் செலவு புத்தக பரிசீலனை Travelling Expenses	117,493	200,000	15,000
1101	உள்நாட்டு பிரயாணம் புத்தக பரிசீலனை - டேகிய Travelling - Domestic	117,493	200,000	15,000
12	வழங்கல்கள் புத்தக பரிசீலனை Supplies	4,231,954	7,528,000	10,755,000
1201	காகிதாதிகளும் அலுவலக தே.பொருட்களும் புத்தக பரிசீலனை டா கிவாடி டிசு Stationery and Office Requisites	104,003	250,000	50,000
1202	எரிபொருளும் உராய்வு நெய்க்களும் புத்தக பரிசீலனை டா கிவாடி டிசு Fuel and Lubricants	0	80,000	70,000
1203	சீருடையும் உணவும் புத்தக பரிசீலனை டா கிவாடி டிசு Diets and Uniforms	72,000	48,000	72,000
1204	மருந்து வழங்கல்கள் புத்தக பரிசீலனை Medical Supplies	3,997,379	7,000,000	10,483,000
1205	ஏனையவை புத்தக பரிசீலனை Others	58,572	150,000	80,000
13	பராமரிப்பு செலவினங்கள் புத்தக பரிசீலனை Maintenance Expenditure	27,325	750,000	310,000
1301	வாகனங்கள் புத்தக பரிசீலனை Vehicles	0	50,000	60,000

குறியீடு சංකேත Code	பிரிவு / விடயத்தலைப்பு කාණ්ඩය / වැය විෂය Category / Object Title	2014 உண்மை සත්‍යය Actual	2015 மதிப்பீடு ඇස්තමේන්තුව Estimate	2016 மதிப்பீடு ඇස්තමේන්තුව Estimate
1302	பொறித்தொகுதி, இயந்திரங்கள் மற்றும் உபகரணங்கள் පන්තූ හා යන්ත්‍රෝපකරණ Plant, Machinery and Equipment	27,325	500,000	100,000
1303	கட்டடங்கள் කොළනැගිලි Buildings	0	200,000	150,000
14	ஒப்பந்த சேவைகள் නිවිසුම් ගත සේවා Contractual Services	719,449	1,200,000	845,000
1402	தபாலும் தொலைத்தொடர்பும் තැපැල් ගාස්තු හා විදුලි සංදේශ සේවා Postal and Communication	34,225	150,000	15,000
1403	மின்சாரமும் நீரும் විදුලිය හා ජලය Electricity and Water	51,388	200,000	50,000
1405	ஏனையவை වෙනත් Others	633,836	850,000	780,000
15	மாற்றல்கள் මාරු කිරීම් හා ප්‍රදාන Transfers and Grants	0	50,000	15,000
1506	அரசு ஊழியர்களுக்கான சொத்து கடன் வட்டி රාජ්‍ය සේවකයන්ගේ දේපළ சேய் පොලිය Property Loan interest to Public Servants	0	50,000	15,000
17	மானியங்கள் மற்றும் ஏனைய மீ.வ.செலவுகள் සහනාධාර හා අනෙකුත් පුනරාවර්තන වියදම් Subsidies and Other Recurrent Expenses	234,140	250,000	60,000
1703	ஏனையவை වෙනත් Others	234,140	250,000	60,000
3	மாகாண குறித்தொதுக்கப்பட்ட அபிவிருத்திக் கொடை පළාත් නිසිවින සංවර්ධන ප්‍රදාන Provincial Specific Development Grant (PSDG)	3,000,000	0	0
21	மூல. சொத்துகளின் கொள்வனவு මූල. සොத்துකුලිනි කොள்වනචු Acquisition of Capital Assets	3,000,000	0	0
2103	பொறித்தொகுதி, இயந்திரங்கள் மற்றும் உபகரணங்கள் පන්තූ හා යන්ත්‍රෝපකරණ Plant, Machinery and Equipment	1,000,000	0	0
2105	காணி மற்றும் காணி மேம்படுத்தல் ඉඩම් හා ඉඩම් වැඩි දියුණු කිරීම් Lands and Land Improvements	2,000,000	0	0
மொத்த செலவினம் මුළු පනතුව Total Expenditure		12,280,216	13,247,000	17,900,000

விடயவிபரங்கள் ரீதியாக செலவினங்களின் தொகுப்பு வැய் விசய விස්තරය අනුව වියදම් සාරාංශය  
Summary of Expenditure by Object Detail

රුපා. රු Rs.

குறியீடு சංකேත Code	விடயம் / விடயவிபரத் தலைப்பு වැය විෂය / වැය විෂය විස්තර Object / Object Detail Title	2016 மதிப்பீடு ඇස්තමේන්තුව Estimate
1003	ஏனைய படிகள் වෙනත් දීමනා Other Allowances	3,250,000
1003*01	வாழ்க்கைச் செலவுப்படி ජීවන වියදම් දීමනා Cost of Living Allowance (COLA)	1,217,000
1003*14	நிர்வாகப்படி පරිපාලන දීමනා Administration Allowance	6,000
1003*15	விசேடப்படி විශේෂ දීමනා Special Allowance	531,000
1003*19	விடுமுறைக்கான புறக்கயிர்த ஆணைச்சீட்டு නිවාඩුදින දුම්පිය බලපත්‍ර Holiday warrants	30,000



குறியீடு கொடை Code	விடயம் / விடயவிபரத் தலைப்பு விய விசய / விய விசய விசய Object / Object Detail Title			2016 மதிப்பு ඇයනමෙන්නුව Estimate
1003*27	இடைக்காலப் படி	අන්තර් දීමනා	Interim Allowance	1,466,000
1202	எரிபொருளும் உராய்வு நீக்கிகளும்	ඉන්ධන හා ලිසියි තෙල්	Fuel and Lubricants	70,000
1202*35	எரிபொருள், உராய்வு நீக்கிகள் - அலுவலக வாகனங்கள்	ඉන්ධන හා ලිසියි තෙල් - කාර්යාල වාහන	Fuel and Lubricants - Office Vehicles	70,000
1203	சீருடைபும் உணவும்	ආහාර පාන හා නිල ඇඳුම්	Diets and Uniforms	72,000
1203*41	சீருடை	නිල ඇඳුම්	Uniforms	72,000
1205	ஏனையவை	වෙනත්	Others	80,000
1205*45	நுகர்வுப் பொருட்கள்	පාවිච්චි ගෘහස්ථ	Consumable Items	80,000
1402	தொலைத் தொடர்பும்	තැපැල් තායතු හා විදුලි සංදේශ සේවා	Postal and Communication	15,000
1402*70	தொலைத்தொடர்பு - அலுவலகம்	විදුලි සංදේශ - කාර්යාල	Telecommunication - Official,	15,000
1405	ஏனையவை	වෙනත්	Others	780,000
1405*82	துப்புரவு, சலவைக் கட்டணங்கள்	පිරිසිදු කිරීමේ හා රෙදි සේදීමේ වියදම්	Cleaning and Laundering Charges	520,000
1405*83	பாதுகாப்பு கட்டணங்கள்	ආරක්ෂන වියදම්	Security Charges	260,000
1703	ஏனையவை	වෙනත්	Others	60,000
1703*150	வருடாந்த உறுதிப்படுத்தலும் களஞ்சியப்படுத்தலும்	වාර්ෂික සහතිකය හා ගබඩා	Annual Verification & store	15,000
1703*151	பத்திரிகைகள், அச்சிடல் மற்றும் விளம்பரங்கள்	පුවත්පත්, මුද්‍රණය හා දැන්වීම්	Newspapers, Printing & Advertisement	5,000
1703*154	எதிர்பாரா செலவுகள்	අමතර	Incidental	40,000
மொத்த செலவினம்      එකතුව වියට      Total Expenditure				4,327,000



## Provincial Department of Social Services

### Mission

Provide assistance to satisfy the immediate and long term needs of the disadvantaged and the needy members of the community in a supportive manner with a view to make them partners in national development.

### Key Functions

- Payment of public assistance monthly allowance (PAMA).
- Supporting families living under the poverty line with self-employment grant.
- Providing support equipments & Vocational training to the disabled.
- Assisting the homes for the disabled. & Elder's Day care centers
- Assisting people suffering from contagious diseases such as T.B, Leprosy, Cancer, Thalasemia and Kidney Assistants.
- Maintenance of the State Elders' Home.
- Provision of maintenance grant to Elder's Homes maintenance by NGOs and VSOs.
- Compensating families living under poverty line whose property and belongings are damaged by disasters.
- Compensated for crop damaged by wild elephants.

தலைப்பு  
கீழ்க  
Head  
453

மாகாண சமூக சேவைகள் திணைக்களம்  
පළාත් සමාජ සේවා දෙපාර්තමේන්තුව  
Provincial Department of Social Services

விடயக்குறியீடு ரீதியாக செலவினங்களின் தொகுப்பு வரவு விவரம் அனுபவ விவரம்  
Summary of Expenditure by Object Code

ரூபாய் ரூ. Rs.

குறியீடு கode	பிரிவு / விடயத்தலைப்பு காணியம் / வரவு விவரம் Category / Object Title	2014 உண்மை வரவு Actual	2015 மதிப்பீடு அனுபவமேற்ற Estimate	2016 மதிப்பீடு அனுபவமேற்ற Estimate
1	தொகுதிக் கொடை பாடகிண பரகாண Block Grant (BG)	270,977,155	323,258,000	336,000,000
10	ஆளுக்குரிய வேதனாதிகள் புர்ட்டல் பகிண Personal Emoluments	37,486,903	36,358,000	49,900,000
1001	சம்பளமும் கூலியும் வரவு க வகை Salaries and Wages	22,017,303	21,538,000	22,141,000
1002	மேலதிக நேர, விடுமுறைக் கொடுப்பனவுகள் அகலாடல் க வகை வரவு Overtime and Holiday Payments	363,949	300,000	400,000
1003	ஏனைய பரகள் வகை வரவு Other Allowances	15,105,651	14,520,000	27,359,000
11	பிரயாணச் செலவு வகை விவரம் Travelling Expenses	685,725	805,000	755,000
1101	உள்நாட்டு பிரயாணம் வகை விவரம் - தேசிய Travelling - Domestic	685,725	805,000	755,000
12	வழங்கல்கள் வகை விவரம் Supplies	1,511,923	1,700,000	1,660,000
1201	காகிதாதிகளும் அலுவலக தே.பொருட்களும் பிபி டூவ க காட்கல்க அகலாடல் Stationery and Office Requisites	589,840	750,000	700,000
1202	எரிபொருளும் உராய்வு நக்சிகளும் நுதலக க பிபி க கல்க Fuel and Lubricants	597,878	650,000	650,000
1203	சீருடைபும் உணவும் அகலாடல் வகை க பிபி க Diets and Uniforms	124,000	150,000	160,000
1205	ஏனையவை வகை விவரம் Others	20,025	50,000	50,000
1206	இயந்திர, இலத்திரனியல் பொருட்கள் வகை விவரம் க பிபி க கல்க Mechanical and Electrical Goods	180,180	100,000	100,000
13	பராமரிப்பு செலவினங்கள் வகை விவரம் Maintenance Expenditure	1,185,139	1,550,000	1,550,000
1301	வாகனங்கள் வகை விவரம் Vehicles	504,987	700,000	700,000
1302	பொறித்தொகுதி, இயந்திரங்கள் மற்றும் உபகரணங்கள் வகை விவரம் க பிபி க கல்க Plant, Machinery and Equipment	197,963	350,000	350,000
1303	கட்டடங்கள் வகை விவரம் Buildings	408,619	400,000	400,000
1304	ஏனையவை வகை விவரம் Others	73,570	100,000	100,000
14	ஒப்பந்த சேவைகள் கிபிபிபி வகை விவரம் Contractual Services	1,016,548	1,890,000	4,120,000
1401	போக்குவரத்து வகை விவரம் Transport	0	10,000	10,000
1402	தபாஹும் தொலைத்தொடர்பும் வகை விவரம் க பிபி க கல்க Postal and Communication	295,571	325,000	350,000

குறியீடு கode	பிரிவு / விடயத்தலைப்பு கategory / Object Title	2014 உண்மை பதாய Actual	2015 மதிப்பீடு ஏய்தேதேதே Estimate	2016 மதிப்பீடு ஏய்தேதேதே Estimate
1403	மின்சாரமும் நீரும் பிளூட் டா டீட் Electricity and Water	133,990	250,000	275,000
1404	வாடகை, கூலிக்கட்டணம் மற்றும் உள்ளூர் வரிகள் பட் டீட் டா பட்லாட் பட்லாட் டா டீட் டீட் டீட் டீட் டீட் Rents, Rates and Local Taxes	0	5,000	5,000
1405	ஏகையவை பேதன் Others	586,987	1,300,000	3,480,000
<b>15</b>	<b>மாற்றல்கள் பார்கு கீழி டா பட்லாட் Transfers and Grants</b>	<b>226,748,080</b>	<b>278,170,000</b>	<b>274,705,000</b>
1501	நலன்புரி நிகழ்ச்சித் திட்டங்கள் புறபாடன பட்லாட் Welfare Programmes	207,866,497	256,320,000	250,950,000
1503	அரசு நிறுவனங்களுக்கான மாற்றல்கள் பார்கு டா டீட் Public Institutions	14,572,823	16,000,000	16,500,000
1506	அரசு ஊழியர்களுக்கான சொத்து கடன் வட்டி பார்கு டீட் டீட் டீட் டீட் Property Loan interest to Public Servants	309,243	350,000	425,000
1509	கொடை பட்லாட் Grants	3,999,517	5,500,000	6,830,000
<b>17</b>	<b>மானியங்கள் மற்றும் ஏகைய மீ.வ.செலவுகள் புறபாடன டா டீட் டீட் டீட் Subsidies and Other Recurrent Expenses</b>	<b>2,342,837</b>	<b>2,785,000</b>	<b>3,310,000</b>
1701	இழப்புகளும் பறிவழித்தலும் பார்கு டா டீட் Losses and Write-Off	0	5,000	5,000
1703	ஏகையவை பேதன் Others	2,342,837	2,780,000	3,305,000
<b>2</b>	<b>பிரமாண அடிப்படையிலான கொடை பட்லாட் பட்லாட் Criteria Based Grant (CBG)</b>	<b>917,044</b>	<b>1,000,000</b>	<b>3,000,000</b>
<b>20</b>	<b>மூல. சொத்துகளின் புனர்நிரமாணமும் விரிவாக்கமும் புறபாடன பட்லாட் டா டீட் டீட் டீட் Reha. &amp; Imp. of Capital Assets</b>	<b>507,104</b>	<b>0</b>	<b>1,000,000</b>
2001	கட்டடங்கள் மற்றும் கட்டமைப்புகள் புறபாடன டா டீட் Buildings and Structures	507,104	0	1,000,000
<b>21</b>	<b>மூல. சொத்துகளின் கொள்வனவு புறபாடன பட்லாட் டா டீட் Acquisition of Capital Assets</b>	<b>409,940</b>	<b>1,000,000</b>	<b>2,000,000</b>
2102	தளபடமும், அலுவலக உபகரணங்களும் புறபாடன டா டீட் Furniture and Office Equipment	225,000	200,000	2,000,000
2103	பொறித்தொகுதி, இயந்திரங்கள் மற்றும் உபகரணங்கள் புறபாடன டா டீட் Plant, Machinery and Equipment	184,940	800,000	0
<b>3</b>	<b>மாகாண குறித்தொதுக்கப்பட்ட அபிவிருத்திக் கொடை பட்லாட் பட்லாட் Provincial Specific Development Grant (PSDG)</b>	<b>15,713,158</b>	<b>22,000,000</b>	<b>30,000,000</b>
<b>20</b>	<b>மூல. சொத்துகளின் புனர்நிரமாணமும் விரிவாக்கமும் புறபாடன பட்லாட் டா டீட் டீட் டீட் Reha. &amp; Imp. of Capital Assets</b>	<b>10,553,159</b>	<b>1,000,000</b>	<b>27,350,000</b>
2001	கட்டடங்கள் மற்றும் கட்டமைப்புகள் புறபாடன டா டீட் Buildings and Structures	10,553,159	1,000,000	27,350,000
<b>21</b>	<b>மூல. சொத்துகளின் கொள்வனவு புறபாடன பட்லாட் டா டீட் Acquisition of Capital Assets</b>	<b>5,159,999</b>	<b>21,000,000</b>	<b>0</b>
2102	தளபடமும், அலுவலக உபகரணங்களும் புறபாடன டா டீட் Furniture and Office Equipment	1,136,400	0	0
2103	பொறித்தொகுதி, இயந்திரங்கள் மற்றும் உபகரணங்கள் புறபாடன டா டீட் Plant, Machinery and Equipment	3,343,600	1,000,000	0
2104	கட்டடங்கள் மற்றும் கட்டமைப்புகள் புறபாடன டா டீட் Buildings and Structures	679,999	20,000,000	0

குறியீடு கode	பிரிவு / விடயத்தலைப்பு காண்பிய / வய விசய Category / Object Title	2014 உண்மை சமய Actual	2015 மதிப்பீடு அளவீதேனது Estimate	2016 மதிப்பீடு அளவீதேனது Estimate
24	திறன் உருவாக்கம் கூலியா உச்சமய Capacity Building	0	0	2,650,000
2401	பயிற்சியும் திறன் அபிவிருத்தியும் புது கிசே வு வாகிண கமச்சமய Training and Capacity Building	0	0	2,650,000
7	யுனிசெப் யூ.கி.செ.எல் UNICEF	21,884,010	0	0
25	ஏனைய மூலதனச் செலவுகள் அனேனது ஓலம வியசு Other Capital Expenditure	21,884,010	0	0
2502	ஏனைய முதலீடுகள் வனன் காய்சன் Other Investments	21,884,010	0	0
மொத்த செலவினம் ஓல் பனது Total Expenditure		309,491,367	346,258,000	369,000,000

**தலைப்புக்கள் ரீதியாக பதவியினர் தொகுப்பு கிச்சய அனது காரீய கனீவல வாரகமய**  
**Summary of Cadre by Head**

இல எ. NO	சேவை மட்டம் சேவா வலவ Service Level	அனுமதிக்கப்பட்ட அனது Approved	2015 மதிப்பீடு அளவீதேனது Estimate	2016 மதிப்பீடு அளவீதேனது Estimate
4	சிரேஷ்ட மட்டம் சேவல் வலவ Senior Level	2	1	1
3	மூன்றாம் மட்டம் காகிசை வலவ Tertiary Level	46	32	31
2	இரண்டாம் மட்டம் சுவிசை வலவ Secondary Level	47	37	38
1	ஆரம்ப மட்டம் பூவல வலவ Primary Level	50	33	35
மொத்தம் பனது Total		145	103	105

**நிதி மூலங்கள் ரீதியாக செலவினங்களின் தொகுப்பு ஓல ஓலகமய அனது வியசு வாரகமய**  
**Summary of Expenditure by Source of Finance**

ரூபா. ரூ. Rs.

குறியீடு கode	பிரிவு / விடயத்தலைப்பு காண்பிய / வய விசய Category / Object Title	2014 உண்மை சமய Actual	2015 மதிப்பீடு அளவீதேனது Estimate	2016 மதிப்பீடு அளவீதேனது Estimate
1	தொகுதிக் ககடை சாஓசை பூவ Block Grant (BG)	270,977,155	323,258,000	336,000,000
2	பிரமண அடிப்படையிலான ககடை சூவல பூவ Criteria Based Grant (CBG)	917,044	1,000,000	3,000,000
3	மாகாண குறித்தொதுக்கப்பட்ட அபிவிருத்திக் ககடை பூவன் கிசை வலவ பூவ Provincial Specific Development Grant (PSDG)	15,713,158	22,000,000	30,000,000
7	யுனிசெப் யூ.கி.செ.எல் UNICEF	21,884,010	0	0
மொத்த செலவினம் ஓல் பனது Total Expenditure		309,491,367	346,258,000	369,000,000

விடயக்குறியீடு ரீதியாக செலவினங்களின் தொகுப்பு வரலாறு விவரம் அனைத்து வகைகளிலும்  
Summary of Expenditure by Category

ரூபா. ரூ. Rs.

குறியீடு கode	பிரிவு / விடயத்தலைப்பு காணொலி / வரலாறு விவரம் Category / Object Title	2014 உண்மை வகை Actual	2015 மதிப்பீடு அளவீடு Estimate	2016 மதிப்பீடு அளவீடு Estimate
1	தொகுதிக் கொடை பகுதிக் கொடை Block Grant (BG)	270,977,155	323,258,000	336,000,000
10	ஆளுக்கூரிய வேதனாதிக்கள் புத்தக விலைகள் Personal Emoluments	37,486,903	36,358,000	49,900,000
11	பிரயாணச் செலவு வகை விவரம் Travelling Expenses	685,725	805,000	755,000
12	வழங்கல்கள் பொருள் Supplies	1,511,923	1,700,000	1,660,000
13	பராமரிப்பு செலவினங்கள் வகை விவரம் Maintenance Expenditure	1,185,139	1,550,000	1,550,000
14	ஒப்பந்த சேவைகள் விவரம் Contractual Services	1,016,548	1,890,000	4,120,000
15	மாற்றல்கள் பரிசீலனை அல்லது பரிசீலனை Transfers and Grants	226,748,080	278,170,000	274,705,000
17	மாணியங்கள் மற்றும் ஏனைய மீ.வ.செலவுகள் வகை விவரம் Subsidies and Other Recurrent Expenses	2,342,837	2,785,000	3,310,000
2	பிரமாண அடிப்படையிலான கொடை பகுதிக் கொடை Criteria Based Grant (CBG)	917,044	1,000,000	3,000,000
20	மூல. சொத்துக்களின் புனர்தீர்மானமும் விரிவாக்கமும் புனர்தீர்மானம் அல்லது விரிவாக்கம் Reha. & Imp. of Capital Assets	507,104	0	1,000,000
21	மூல. சொத்துக்களின் கொள்வனவு புனர்தீர்மானம் அல்லது விரிவாக்கம் Acquisition of Capital Assets	409,940	1,000,000	2,000,000
3	மாகாண குறித்தொதுக்கப்பட்ட அபிவிருத்திக் கொடை பகுதிக் கொடை Provincial Specific Development Grant (PSDG)	15,713,158	22,000,000	30,000,000
20	மூல. சொத்துக்களின் புனர்தீர்மானமும் விரிவாக்கமும் புனர்தீர்மானம் அல்லது விரிவாக்கம் Reha. & Imp. of Capital Assets	10,553,159	1,000,000	27,350,000
21	மூல. சொத்துக்களின் கொள்வனவு புனர்தீர்மானம் அல்லது விரிவாக்கம் Acquisition of Capital Assets	5,159,999	21,000,000	0
24	திறன் உருவாக்கம் பொருள் Capacity Building	0	0	2,650,000
7	யுனிசெப் UNICEF	21,884,010	0	0
25	ஏனைய மூலதனச் செலவுகள் புனர்தீர்மானம் அல்லது விரிவாக்கம் Other Capital Expenditure	21,884,010	0	0
மொத்த செலவினம் Total Expenditure		309,491,367	346,258,000	369,000,000

தலைப்பு கீழ்க Head	453	மாகாண சமூக சேவைகள் திணைக்களம் பலாந் சமூக சேவை அமைச்சு Provincial Department of Social Services
நிகழ்ச்சித்திட்டம் வகுப்புகள் Programme	95	சமூக பாதுகாப்பு சமூக அடக்கம் Social Protection
கருத்திட்டம் வகை Project	02	பொது நிர்வாகமும் சமூக சேவைகள் அமுலாக்கமும் பொது நிர்வாகம் மற்றும் சமூக சேவைகள் அமுலாக்கம் General Administration & Implementation of Social Services

விடயக்குறியீடு ரீதியாக செலவினங்களின் தொகுப்பு வகை விவரம் அறிவு விவரம்  
Summary of Expenditure by Object Code

ரூபாய் ரூ. Rs.

குறியீடு கode	பிரிவு / விடயத்தலைப்பு கategory / Object Title	2014 உண்மை மதிப்பு Actual	2015 மதிப்பீடு அதிர்வு Estimate	2016 மதிப்பீடு அதிர்வு Estimate
1	தொகுதிக்கொடை பகுதி Block Grant (BG)	270,977,155	323,258,000	336,000,000
10	ஆளுக்கூரிய வேதனாதிக்கள் புள்ளி Personal Emoluments	37,486,903	36,358,000	49,900,000
1001	சம்பளமும் கூலியும் வட்டி அல்லது வேலை Salaries and Wages	22,017,303	21,538,000	22,141,000
1002	மேலதிக நேர, விடுமுறைக் கொடுப்பனவுகள் அல்லது வேலை நேரம் Overtime and Holiday Payments	363,949	300,000	400,000
1003	ஏனைய பணிகள் வேலை நேரம் Other Allowances	15,105,651	14,520,000	27,359,000
11	பிரயாணச் செலவு அதிர்வு Travelling Expenses	685,725	805,000	755,000
1101	உள்நாட்டு பிரயாணம் அதிர்வு - தேசிய Travelling - Domestic	685,725	805,000	755,000
12	வழங்கல்கள் பொருள் Supplies	1,511,923	1,700,000	1,660,000
1201	காகிதாதிக்களும் அலுவலக தே.பொருள்களும் பொருள் அல்லது வேலை Stationery and Office Requisites	589,840	750,000	700,000
1202	எரிபொருளும் உராய்வு நகல்களும் எரிபொருள் அல்லது வேலை Fuel and Lubricants	597,878	650,000	650,000
1203	சீருடையும் உணவும் உணவு அல்லது வேலை Diets and Uniforms	124,000	150,000	160,000
1205	ஏனையவை வேலை Others	20,025	50,000	50,000
1206	இயந்திர, இலத்திரனியல் பொருள்கள் அல்லது வேலை Mechanical and Electrical Goods	180,180	100,000	100,000
13	பராமரிப்பு செலவினங்கள் அதிர்வு Maintenance Expenditure	1,185,139	1,550,000	1,550,000
1301	வாகனங்கள் பொருள் Vehicles	504,987	700,000	700,000
1302	பொறித்தொகுதி, இயந்திரங்கள் மற்றும் உபகரணங்கள் அதிர்வு அல்லது வேலை Plant, Machinery and Equipment	197,963	350,000	350,000
1303	கட்டிடங்கள் பொருள் Buildings	408,619	400,000	400,000
1304	ஏனையவை வேலை Others	73,570	100,000	100,000
14	ஒப்பந்த சேவைகள் அதிர்வு Contractual Services	1,016,548	1,890,000	4,120,000
1401	பொக்குவரத்து பொருள் Transport	0	10,000	10,000



குறியீடு கode	பிரிவு / விடயத்தலைப்பு காண்கிய / வரக விதக Category / Object Title	2014 உண்மை கவக Actual	2015 மதிப்பீடு அக்சதமேன்குல Estimate	2016 மதிப்பீடு அக்சதமேன்குல Estimate
1402	தபாலும் தொலைத்தொடர்பும் கவுகல் காவக கா விடீல் கங்கேல கீலா Postal and Communication	295,571	325,000	350,000
1403	மின்சாரமும் நீரும் விடீலக கா கலக Electricity and Water	133,990	250,000	275,000
1404	வாடகை, கலகக்கட்டணம் மற்றும் உள்சூர் வரிகள் அத கலீ கா கலக காவககலக கலகலக கலகலக கலகலக Rents, Rates and Local Taxes	0	5,000	5,000
1405	ஏகையகவை கலகலக Others	586,987	1,300,000	3,480,000
<b>15</b>	<b>மாற்றல்கள் காவு கிடுகி கா கலக Transfers and Grants</b>	<b>226,748,080</b>	<b>278,170,000</b>	<b>274,705,000</b>
1501	நலன்புரி நிசூழ்ச்சித் திட்டங்கள் கலகககக கலகககக Welfare Programmes	207,866,497	256,320,000	250,950,000
1503	அரசு நிறுவனங்கககககககககககககககககக காவக காவக Public Institutions	14,572,823	16,000,000	16,500,000
1506	அரசு உழியர்கககககககககககககககககக காவக காவககககககககககககககககக Property Loan interest to Public Servants	309,243	350,000	425,000
1509	ககககக கலகக Grants	3,999,517	5,500,000	6,830,000
<b>17</b>	<b>மாளியங்கள் மற்றும் ஏகைய மீ.வ.கசலகுகள் கலககககக காவகககககககககககக Subsidies and Other Recurrent Expenses</b>	<b>2,342,837</b>	<b>2,785,000</b>	<b>3,310,000</b>
1701	இழப்புகககககககககககககககககக கலக கலக கலக Losses and Write-Off	0	5,000	5,000
1703	ஏகையகவை கலகலக Others	2,342,837	2,780,000	3,305,000
<b>2</b>	<b>பிரமண அடிப்படையிலான ககககக கலககக கலககக Criteria Based Grant (CBG)</b>	<b>917,044</b>	<b>1,000,000</b>	<b>3,000,000</b>
<b>20</b>	<b>மூல. கசாத்துககளின் புனர்திரமணமும் விரிவாக்கமும் இலகக கலககக கலககககககககககக Reha. &amp; Imp. of Capital Assets</b>	<b>507,104</b>	<b>0</b>	<b>1,000,000</b>
2001	கட்டடங்கள் மற்றும் கட்டமைப்புகள் கலகககககக கலகககககக Buildings and Structures	507,104	0	1,000,000
<b>21</b>	<b>மூல. கசாத்துககளின் ககககககக இலகக கலககக கலகககககக Acquisition of Capital Assets</b>	<b>409,940</b>	<b>1,000,000</b>	<b>2,000,000</b>
2102	தளபாடமும், அலுவலக உபகரணங்ககககக கலக கலககக கலககககக Furniture and Office Equipment	225,000	200,000	2,000,000
2103	பொறத்தொகுகி, இயந்திரங்கள் மற்றும் உபகரணங்கள் கலக கலகககககககககக Plant, Machinery and Equipment	184,940	800,000	0
<b>3</b>	<b>மகககக கலகககககககககககக கலககக கலகககக Provincial Specific Development Grant (PSDG)</b>	<b>15,713,158</b>	<b>22,000,000</b>	<b>30,000,000</b>
<b>20</b>	<b>மூல. கசாத்துககளின் புனர்திரமணமும் விரிவாக்கமும் இலகக கலககக கலகககககககககக Reha. &amp; Imp. of Capital Assets</b>	<b>10,553,159</b>	<b>1,000,000</b>	<b>27,350,000</b>
2001	கட்டடங்கள் மற்றும் கட்டமைப்புகள் கலகககககக கலகககககக Buildings and Structures	10,553,159	1,000,000	27,350,000
<b>21</b>	<b>மூல. கசாத்துககளின் ககககககக இலகக கலககக கலகககககக Acquisition of Capital Assets</b>	<b>5,159,999</b>	<b>21,000,000</b>	<b>0</b>
2102	தளபாடமும், அலுவலக உபகரணங்ககககக கலக கலககக கலககககக Furniture and Office Equipment	1,136,400	0	0
2103	பொறத்தொகுகி, இயந்திரங்கள் மற்றும் உபகரணங்கள் கலக கலகககககககககக Plant, Machinery and Equipment	0	1,000,000	0
2104	கட்டடங்கள் மற்றும் கட்டமைப்புகள் கலகககககக கலகககககக Buildings and Structures	679,999	20,000,000	0

குறியீடு கொடுக்கப்பட்ட Code	பிரிவு / விடயத்தலைப்பு காணொலி / வரவு விவரம் Category / Object Title	2014 உண்மை மதிப்பீடு Actual	2015 மதிப்பீடு அதிகமானது Estimate	2016 மதிப்பீடு அதிகமானது Estimate
24	திறன் உருவாக்கம் கட்டிடம் Capacity Building	0	0	2,650,000
2401	பயிற்சியும் திறன் அபிவிருத்தியும் கட்டிடம் Training and Capacity Building	0	0	2,650,000
7	யுனிசெப் UNICEF	21,884,010	0	0
25	ஏனைய முதலீடுகள் Other Capital Expenditure	21,884,010	0	0
2502	ஏனைய முதலீடுகள் Other Investments	21,884,010	0	0
மொத்த செலவினம் Total Expenditure		309,491,367	346,258,000	369,000,000

விடயவிவரங்கள் ரீதியாக செலவினங்களின் தொகுப்பு வரவு விவரம் அடிப்படையில்

Summary of Expenditure by Object Detail

ரூபா. ரூ. Rs.

குறியீடு கொடுக்கப்பட்ட Code	விடயம் / விடயவிவரத் தலைப்பு வரவு விவரம் / வரவு விவர விவரம் Object / Object Detail Title	2016 மதிப்பீடு அதிகமானது Estimate
1003	ஏனைய படிக்கல்கள் Other Allowances	27,359,000
1003*01	வாழ்க்கைச் செலவுப்படி Cost of Living Allowance (COLA)	9,734,000
1003*02	உபசரணப்படி Entertainment Allowance	9,000
1003*03	மொழித் தேர்ச்சிப்படி Language Allowance	67,000
1003*15	விசேடப்படி Special Allowance	4,454,000
1003*19	விடுமுறைக்கான புகையிரத ஆணைச்சீட்டு Holiday warrants	375,000
1003*23	போக்குவரத்துப்படி Transport Allowance	144,000
1003*26	தொலைபேசிப் படி Telephone Allowance	114,000
1003*27	இடைக்காலப் படி Interim Allowance	12,360,000
1003*28	நிறைவேற்றத்தர அலுவலர்களுக்கான படி Executives' Allowance	102,000
1202	எரிபொருளும் உராய்வு நீக்கிகளும் Fuel and Lubricants	650,000
1202*35	எரிபொருள், உராய்வு நீக்கிகள் - அலுவலக வாகனங்கள் Fuel and Lubricants - Office Vehicles	650,000
1203	சீருடைப்பும் உணவும் Diets and Uniforms	160,000
1203*41	சீருடை Uniforms	160,000
1205	ஏனையவை Others	50,000
1205*45	நுகர்வுப் பொருட்கள் Consumable Items	50,000
1304	ஏனையவை Others	100,000
1304*51	இயந்திரம் மற்றும் கணினி உபகரண பராமரிப்பு Maintenance of Machines, Computer Room & Accessories	100,000
1402	தபாலும் தொலைத்தொடர்பும் Postal and Communication	350,000
1402*70	தொலைத்தொடர்பு - அலுவலகம் Telecommunication - Official	285,000
1402*72	தபாற் கட்டணங்கள் Postal Charges	65,000
1404	வாடகை, கூலிக்கட்டணம் மற்றும் உள் வட்டி வரி Rents, Rates and Local Taxes	5,000

குறியீடு கொடுக்கப்பட்ட Code	விடயம் / விடயவிபரத் தலைப்பு விய விவய / விய விவய விவய Object / Object Detail Title			2016 மதிப்பீடு ஏய்வதேய்வ Estimate
1404*75	கட்டடங்களுக்கான வடகையும கூலிக்கட்டணமும்	வெய்வகெடு வடி வுடு வுடு வுடு	Rent & Hire charges of Buildings	5,000
<b>1405</b>	<b>ஏவையவை</b>	<b>வெய்வ</b>	<b>Others</b>	<b>3,480,000</b>
1405*82	துப்புரவு, சலவைக் கட்டணங்கள்	பிடுபிடு கிடுபிடு வுடு வுடு வுடு	Cleaning and Laundering Charges	1,100,000
1405*83	பாதுகாப்பு கட்டணங்கள்	ஏய்வகெடு வுடு	Security Charges	2,380,000
<b>1501</b>	<b>நலன்புரி நிகழ்ச்சித் திட்டங்கள்</b>	<b>புய்வகெடு வுடு</b>	<b>Welfare Programmes</b>	<b>250,950,000</b>
1501*101	முள்ளந்தண்டு வட நோய்	புய்வகெடு வுடு	Spinal Cord Diseases	12,605,000
1501*90	பொதுசன மாதாந்தக் கொடுப்பனவு	பிடுபிடு	PAMA	188,640,000
1501*91	காசநோய்	வெய்வகெடு	TB	800,000
1501*92	தொழுநோய்	பிடுபிடு	Leprosy	180,000
1501*93	புற்றுநோய்	பிடுபிடு	Cancer	12,000,000
1501*94	சிறுநீரக நோய்கள்	பிடுபிடு	Kidney Diseases	12,375,000
1501*95	நலசீமியா	பிடுபிடு	Thalasemiya	150,000
1501*96	மாற்றுத்திறனாளிகளுக்கான உட்கரணங்கள்	ஏய்வகெடு வுடு	Equipment for Disabled	7,000,000
1501*97	தற்செயல் நிவாரணக் கொடுப்பனவு	ஏய்வகெடு வுடு	Casual Relief	7,000,000
1501*98	பொதுசன மாதாந்தக் கொடுப்பனவு பெறுவோருக்கான புனர்வாழ்வு	பிடுபிடு வுடு	Rehabilitation to PAMA Recipient	10,200,000
<b>1503</b>	<b>அரசு நிறுவனங்களுக்கான மாற்றல்கள்</b>	<b>ஏய்வகெடு வுடு</b>	<b>Public Institutions</b>	<b>16,500,000</b>
1503*110	பொது நிறுவனம், அரசு முதியோர் இல்லம்	ஏய்வகெடு வுடு	Public Institution State Elders Home	16,500,000
<b>1509</b>	<b>கொடை</b>	<b>புய்வகெடு</b>	<b>Grants</b>	<b>6,830,000</b>
1509*138	நிமித்த கொடை	வெய்வகெடு வுடு	Ad hoc Grant	6,080,000
1509*140	முதியோர், மாற்றுத்திறனாளி இல்லங்களுக்கான பராமரிப்பு	பிடுபிடு வுடு	Maintenance Grant to Elders Home and Home for Disabled	750,000
<b>1703</b>	<b>ஏவையவை</b>	<b>வெய்வ</b>	<b>Others</b>	<b>3,305,000</b>
1703*150	வருடாந்த உறுதிப்படுத்தலும் களஞ்சியப்படுத்தலும்	பிடுபிடு வுடு	Annual Verification & store	30,000
1703*151	பத்திரிகைகள், அச்சிடல் மற்றும் விளம்பரங்கள்	புய்வகெடு வுடு	Newspapers, Printing & Advertisement	750,000
1703*152	பயிற்சியும் பயிலுநருக்கான கொடுப்பனவும்	புய்வகெடு வுடு	Training & Trainees Allowance	350,000
1703*153	நலன்புரி	புய்வகெடு	Welfare	150,000
1703*154	எதிர்பாரா செலவுகள்	ஏய்வகெடு	Incidental	300,000
1703*155	முதியோர் தினம் மற்றும் மாற்றுத்திறனாளிகள் தினம்	பிடுபிடு வுடு	Elders Day & Disabled Day	1,300,000
1703*171	போட்டிகள், கண்காட்சிகள், முதலமைச்சர் விருது	வெய்வகெடு வுடு	Competitions, Exhibitions, Chief Minister's Award	300,000
1703*180	நானாவிற செலவுகள்	பிடுபிடு வுடு	Miscellaneous	125,000
<b>மொத்த செலவினம் புகுவ வுடு Total Expenditure</b>				<b>309,739,000</b>

## மாகாண நன்னடத்தை மற்றும் சிறுவர் பராமரிப்பு சேவைகள் திணைக்களம்

### பணிக்கூற்று

சிறுவர் சம்பந்தமான தேசிய, மாகாண கொள்கைகளை அமுல்படுத்த உதவுதல் மற்றும் அவர்களின் உரிமைகளிற்கு ஆதரவளித்துப் பாதுகாப்பளிக்கையில் பாதுகாப்பற்ற சிறார்கள், துஸ்பிரயோகத்திற்கு உட்படுத்தப்பட்ட சிறார்கள், சட்ட விரோத செயல்களில் ஈடுபடும் சிறார்கள் ஆகியோருக்கு சம வாய்ப்பினை அளித்தல்.

### பிரதான தொழிற்பாடுகள்

- சட்ட ரீதியான பாதுகாப்பு மற்றும் சட்ட அமுலாக்கல்.
- அநாதைகளுக்கும் ஆதரவற்றவர்களுக்கும் பிழையாக வழிநடத்தப்பட்டோருக்கும் சுக வாழ்வளித்தல்.
- நலனோம்பு மற்றும் ஆக்கபூர்வமான சேவைகளை வழங்குதல்.
- நல்லாட்சி வழங்குதல்.

## பலாத் பரிவாக னா ளுலார்க்கக னேலா டேலாட்றதேன்லுல

### தேலேலர

பாதிக புகிபன்தின்த ஈனுலுல ஈலாப் ஈன்தல னா ஈலரன் ளுல்தனேட தின்தல துலுலலுல லுதன் ளு லேனத் ளுல்தனேட ஈதின்தலகிதீ ளுல்தகிதீ கரதீத் துலுலலுல ளுலாத ஈலுலுல ளுலாகர டீல.

### புலாத காரீலன

- தின்தலனுலுல ளுலுலரன்ல னா தின்தல லுலுலுலல ஈதீ தின்தல.
- ஈலாப் ஈன்தல ஈலரன் டுலுலல லேலுலேன் ளுலுல பரிவாக ளுலுல ளுலுல.
- ளுலுலுல ளுலுலுல தின்தல னா ளுலுலுல ளுலுல.
- ளுல ளுலுல.

## Provincial Department of Probation & Child Care Services

### Mission

To provide equal opportunities for unprotected Children. Victims of abuse and Children in conflict with law. While promoting and preserving their rights and helping in the implementation and national Policies.

### Key Functions

- Legal Protection and law enforcement.
- Healthy growth of orphans, destitute and misled.
- Improving welfare and productive services.
- Good Governance.



தலைப்பு  
கீழ்க  
Head

454

மாகாண நன்னடத்தை மற்றும் சிறுவர் பராமரிப்பு சேவைகள் திணைக்களம்  
பலான் பரீட்சை அல்லது சிறுவர் பராமரிப்பு சேவைகள் திணைக்களம்  
Provincial Department of Probation and Child Care Services

விடயக்குறியீடு ரீதியாக செலவினங்களின் தொகுப்பு வடிகட்டிய அளவு விவரம்

Summary of Expenditure by Object Code

ரூபா, ரூ. Rs.

குறியீடு கொடுக்கப்பட்ட Code	பிரிவு / விடயத்தலைப்பு காணொலி / வடிகட்டிய Category / Object Title	2014 உண்மை பணம் Actual	2015 மதிப்பீடு அளவுகோல்கள் Estimate	2016 மதிப்பீடு அளவுகோல்கள் Estimate
1	தொகுதிக்கொடை பகுதிக்கொடை Block Grant (BG)	78,473,575	114,843,000	106,310,000
10	ஆளுக்கூரிய வேதனாதிக்கள் புத்தக பரிசீலனை Personal Emoluments	41,123,549	51,905,000	64,110,000
1001	சம்பளமும் கூலியும் வட்டி அல்லது வேலை Salaries and Wages	23,563,526	29,464,000	26,715,000
1002	மேலதிக நேர, விடுமுறைக் கொடுப்பனவுகள் அல்லது வேலை நேரம் Overtime and Holiday Payments	399,958	846,000	800,000
1003	ஏனைய புகள் வேலை நேரம் Other Allowances	17,160,065	21,595,000	36,595,000
11	பிரயாணச் செலவு அளவுகோல்கள் Travelling Expenses	774,119	1,147,000	750,000
1101	உள்நாட்டு பிரயாணம் அளவுகோல்கள் - தேசிய Travelling - Domestic	774,119	1,147,000	750,000
12	வழங்கல்கள் பொருட்கள் Supplies	1,597,223	2,921,000	2,525,000
1201	காகிதாதிக்களும் அலுவலக தே.பொருட்களும் பொருட்கள் அல்லது வேலை நேரம் Stationery and Office Requisites	499,373	730,000	650,000
1202	எரிபொருளும் உராய்வு நகல்களும் எரிபொருள் அல்லது வேலை நேரம் Fuel and Lubricants	829,531	1,596,000	1,150,000
1203	சீருடையும் உணவும் உணவு அல்லது வேலை நேரம் Diets and Uniforms	24,000	185,000	250,000
1204	மருந்து வழங்கல்கள் மருந்துகள் அல்லது வேலை நேரம் Medical Supplies	2,060	5,000	5,000
1205	ஏனையவை வேலை நேரம் Others	29,910	55,000	230,000
1206	இயந்திர, இலத்திரனியல் பொருட்கள் இயந்திர அல்லது வேலை நேரம் Mechanical and Electrical Goods	212,349	350,000	240,000
13	பராமரிப்பு செலவினங்கள் பராமரிப்பு செலவுகள் Maintenance Expenditure	2,126,602	2,895,000	2,500,000
1301	வாகனங்கள் வாகனங்கள் Vehicles	837,779	1,210,000	1,130,000
1302	பொறித்தொகுதி, இயந்திரங்கள் மற்றும் உபகரணங்கள் பொறித்தொகுதி, இயந்திரங்கள் மற்றும் உபகரணங்கள் Plant, Machinery and Equipment	384,268	721,000	400,000
1303	கட்டிடங்கள் கட்டிடங்கள் Buildings	683,045	630,000	600,000
1304	ஏனையவை வேலை நேரம் Others	221,510	334,000	370,000
14	ஒப்பந்த சேவைகள் ஒப்பந்த சேவைகள் Contractual Services	3,880,723	12,301,000	11,005,000
1401	போக்குவரத்து போக்குவரத்து Transport	40,690	60,000	15,000

குறியீடு සංකේත Code	பிரிவு / விடயத்தலைப்பு කාණ්ඩය / වැය විෂය Category / Object Title	2014 உண்மை සත්‍ය Actual	2015 மதிப்பீடு ඇස්තමේන්තුව Estimate	2016 மதிப்பீடு ඇස්තමේන්තුව Estimate
1402	தபாலும் தொலைத்தொடர்பும் මැදුල් මාසික හා විදුලි සංදේශ සේවා Postal and Communication	527,361	821,000	680,000
1403	மின்சாரமும் நீரும் විදුලිය හා ජලය Electricity and Water	599,994	900,000	750,000
1404	வாடகை, கூலிக்கட்டணம் மற்றும் உள்நூர் வரிகள் බැඳු කුලී හා පළාත් පාලන ආයතනවලට ගෙවනු ලබන වටිපනම් සහ බදු Rents, Rates and Local Taxes	17,820	20,000	10,000
1405	ஏனையவை වෙනත් Others	2,694,858	10,500,000	9,550,000
15	மாற்றல்கள் මාරු කිරීම් හා ප්‍රදාන Transfers and Grants	28,396,970	41,800,000	23,850,000
1501	நலன்புரி நிகழ்ச்சித் திட்டங்கள் සුභසාධන වැයසටහන් Welfare Programmes	12,848,686	15,700,000	9,100,000
1503	அரசு நிறுவனங்களுக்கான மாற்றல்கள் පාඨා ආයතන Public Institutions	3,779,294	11,300,000	3,100,000
1506	அரசு ஊழியர்களுக்கான சொத்து கடன் வட்டி පාඨා සේවකයන්ගේ දේපල ණය පොලිය Property Loan interest to Public Servants	441,490	800,000	400,000
1509	கொடை ප්‍රදාන Grants	11,327,500	14,000,000	11,250,000
17	மானியங்கள் மற்றும் ஏனைய மீ.வ.செலவுகள் සහනාධාර හා අනෙකුත් සුභසාධන වියදම් Subsidies and Other Recurrent Expenses	574,389	1,874,000	1,570,000
1703	ஏனையவை වෙනත් Others	574,389	1,874,000	1,570,000
2	பிரமாண அடிப்படையிலான கொடை උපමාන පාදක ප්‍රදාන Criteria Based Grant (CBG)	869,563	1,000,000	3,000,000
20	මුල. சொத்துகளின் புனர்நිර්மாணமும் விரிவாக்கமும் මූලධන වත්කම් සුරැකුම්පත සහ වැඩි දියුණු කිරීම Reha. & Imp. of Capital Assets	574,843	250,000	1,000,000
2001	கட்டடங்கள் மற்றும் கட்டமைப்புகள் ගොඩනැගිලි හා ඉදිකිරීම් Buildings and Structures	574,843	250,000	1,000,000
21	මුල. சொத்துகளின் கொள்வனவு මූලධන වත්කම් අත්පත් කරගැනීම Acquisition of Capital Assets	294,720	750,000	2,000,000
2102	தளபாடமும், அலுவலக உபகரணங்களும் ගෘහ භාණ්ඩ සහ කාර්යාලීය උපකරණ Furniture and Office Equipment	45,000	450,000	1,500,000
2103	பொறித்தொகுதி, இயந்திரங்கள் மற்றும் உபகரணங்கள் යන්ත්‍ර හා යන්ත්‍රෝපකරණ Plant, Machinery and Equipment	249,720	300,000	500,000
3	மாகாண குறித்தொதுக்கப்பட்ட அபிவிருத்திக் கொடை පළාත් නිසිඵන සංවර්ධන ප්‍රදාන Provincial Specific Development Grant (PSDG)	19,534,841	28,000,000	31,000,000
21	මුල. சொத்துகளின் கொள்வனவு මූලධන වත්කම් අත්පත් කරගැනීම Acquisition of Capital Assets	18,090,975	22,700,000	20,580,000
2102	தளபாடமும், அலுவலக உபகரணங்களும் ගෘහ භාණ්ඩ සහ කාර්යාලීය උපකරණ Furniture and Office Equipment	0	4,200,000	0
2103	பொறித்தொகுதி, இயந்திரங்கள் மற்றும் உபகரணங்கள் යන්ත්‍ර හා යන්ත්‍රෝපකරණ Plant, Machinery and Equipment	0	1,200,000	4,590,000
2104	கட்டடங்கள் மற்றும் கட்டமைப்புகள் ගොඩනැගිලි හා ඉදිකිරීම් Buildings and Structures	18,090,975	17,300,000	15,990,000
24	திறன் உருவாக்கம் හැකියා වර්ධනය Capacity Building	1,443,866	5,300,000	10,420,000
2401	பயிற்சியும் திறன் அபிவிருத்தியும் සුහුණු කිරීම හා පාලන සංවර්ධනය Training and Capacity Building	1,443,866	5,300,000	10,420,000





விடயக்குறியீடு ரீதியாக செலவினங்களின் தொகுப்பு வரலாறு அடிப்படில் சாரம்  
Summary of Expenditure by Category

ரூபா, ரூ. Rs.

குறியீடு கode	பிரிவு / விடயத்தலைப்பு கானிடம் / வரலாறு Category / Object Title	2014 உண்மை கணம் Actual	2015 மதிப்பு அடிக்கணக்கில் Estimate	2016 மதிப்பு அடிக்கணக்கில் Estimate
1	தொகுதிக்க கடை காங்கிரஸ் குடி Block Grant (BG)	78,473,575	114,843,000	106,310,000
10	ஆளுக்சுரிய வேதனாதிக்க புத்தக கலகம் Personal Emoluments	41,123,549	51,905,000	64,110,000
11	பிரயாணக் செலவு கணக் கிடுகிடு Travelling Expenses	774,119	1,147,000	750,000
12	வழங்கல்கள் கூடுகிடு Supplies	1,597,223	2,921,000	2,525,000
13	புராமிப்பு செலவினங்கள் கணக் கிடுகிடு Maintenance Expenditure	2,126,602	2,895,000	2,500,000
14	ஒப்பந்த சேவைகள் கிடுகிடு கணக் கிடுகிடு Contractual Services	3,880,723	12,301,000	11,005,000
15	மாற்றல்கள் கூடுகிடு கிடுகிடு Transfers and Grants	28,396,970	41,800,000	23,850,000
17	மாணியங்கள் மற்றும் ஏனைய மீ.வ.செலவுகள் கணக் கிடுகிடு கணக் கிடுகிடு Subsidies and Other Recurrent Expenses	574,389	1,874,000	1,570,000
2	பிரமாண அடிப்படையிலான கடை குடிக்க கிடுகிடு Criteria Based Grant (CBG)	869,563	1,000,000	3,000,000
20	மூல. சோத்துகளின் புனர்திரமாணமும் விரிவாக்கமும் கூடுகிடு கணக் கிடுகிடு கணக் கிடுகிடு Reha. & Imp. of Capital Assets	574,843	250,000	1,000,000
21	மூல. சோத்துகளின் கணக் கிடுகிடு கூடுகிடு கணக் கிடுகிடு Acquisition of Capital Assets	294,720	750,000	2,000,000
3	மாண குறித்தொதுக்கப்பட்ட அபிவிருத்திக்க கடை கிடுகிடு கணக் கிடுகிடு Provincial Specific Development Grant (PSDG)	19,534,841	28,000,000	31,000,000
21	மூல. சோத்துகளின் கணக் கிடுகிடு கூடுகிடு கணக் கிடுகிடு Acquisition of Capital Assets	18,090,975	22,700,000	20,580,000
24	திறன் உருவாக்கம் கிடுகிடு கணக் கிடுகிடு Capacity Building	1,443,866	5,300,000	10,420,000
7	யுனிசெப் கிடுகிடு UNICEF	14,260,000	0	0
25	ஏனைய மூலதனக் செலவுகள் கணக் கிடுகிடு Other Capital Expenditure	14,260,000	0	0
மொத்த செலவினம் கணக் கிடுகிடு Total Expenditure		113,137,979	143,843,000	140,310,000

தலைப்பு கிடைசு Head	454	மாகாண நன்னடத்தை மற்றும் சிறுவர் பராமரிப்பு சேவைகள் திணைக்களம் பலாந் பதிவாய் னா லுதாரக்தை யேவா டேபாட்மென்ருவ Provincial Department of Probation and Child Care Services
நிகழ்ச்சித்திட்டம் புடிபயவகை Programme	95	சமுதக பாகுபாகுபு பதாத் தாரக்தை Social Protection
கருத்திட்டம் பவாபாகிப Project	02	பொது நிர்வாகமும் நன்னடத்தையும் சிறுவர் பராமரிப்பு சேவைகளும் பொது பதிவாலகை பதாத் பதிவாய் னா லுதாரக்தை யேவா General Administration, Probation & Child Care Services

**விடயக்குறியீடு ரீதியாக செலவினங்களின் தொகுப்பு வுய பிபை அறுவ பிபடிமீ பாராபகை**  
Summary of Expenditure by Object Code

ரூபா. லு Rs.

குறியீடு பகை Code	பிரிவு / விடயத்தலைப்பு பாகை / பவ பிபை Category / Object Title	2014 உண்மை பகை Actual	2015 மதிப்பீடு அடிதமேன்ருவ Estimate	2016 மதிப்பீடு அடிதமேன்ருவ Estimate
1	தொகுதிக் கொடை பாகுதிக் படுத Block Grant (BG)	78,473,575	114,843,000	106,310,000
10	ஆளுக்குரிய வேதனாதிகள் புடிதல பதிபி Personal Emoluments	41,123,549	51,905,000	64,110,000
1001	சம்பளமும் கூலியும் புடிபு னா பைகை Salaries and Wages	23,563,526	29,464,000	26,715,000
1002	மேலதிக நேர, விடுமுறைக் கொடுப்பளவுகள் அகைல னா பிபாபு டிபு புடிபு Overtime and Holiday Payments	399,958	846,000	800,000
1003	ஏனைய படுகள் பைகை டிபை Other Allowances	17,160,065	21,595,000	36,595,000
11	பிரயாணச் செலவு தமீன் பிபடிமீ Travelling Expenses	774,119	1,147,000	750,000
1101	உள்நாட்டு பிரயாணம் தமீன் பிபடிமீ - டேடுபை Travelling - Domestic	774,119	1,147,000	750,000
12	வழங்கல்கள் புடிபிபை Supplies	1,597,223	2,921,000	2,525,000
1201	காகிதாதிகளும் அலுவலக தே.பொருட்களும் லிபி டுபை னா பாகைபுபை அபகை Stationery and Office Requisites	499,373	730,000	650,000
1202	எரிபொருளும் உராய்வு நக்கிகளும் ஊடுபை னா லிபிபை தைல் Fuel and Lubricants	829,531	1,596,000	1,150,000
1203	சீருடையும் உணவும் தாரகை பாகை னா பிபு அடிமீ Diets and Uniforms	24,000	185,000	250,000
1204	மருந்து வழங்கல்கள் பைபை புடிபிபை Medical Supplies	2,060	5,000	5,000
1205	ஏனையவை பைகை Others	29,910	55,000	230,000
1206	இயந்திர, இலத்திரனியல் பொருட்கள் பகைலகை னா பிபு லகை Mechanical and Electrical Goods	212,349	350,000	240,000
13	பராமரிப்பு செலவினங்கள் பகைபிபை பிபடிமீ Maintenance Expenditure	2,126,602	2,895,000	2,500,000
1301	வாகனங்கள் பாகை Vehicles	837,779	1,210,000	1,130,000
1302	பொறித்தொகுதி, இயந்திரங்கள் மற்றும் உபகரணங்கள் பகைலகை னா பகைலகை Plant, Machinery and Equipment	384,268	721,000	400,000
1303	கட்டடங்கள் தொபகை Buildings	683,045	630,000	600,000
1304	ஏனையவை பைகை Others	221,510	334,000	370,000

குறியீடு கode	பிரிவு / விடயத்தலைப்பு கானம் / வய விவரம் Category / Object Title	2014 உண்மை பணம் Actual	2015 மதிப்பீடு ஏதேனும் Estimate	2016 மதிப்பீடு ஏதேனும் Estimate
14	ஒப்பந்த சேவைகள் கிவிசூமி வகை Contractual Services	3,880,723	12,301,000	11,005,000
1401	போக்குவரத்து புலம் Transport	40,690	60,000	15,000
1402	தபாலும் தொலைத்தொடர்பும் தபால் வசதி வசதி வசதி வசதி Postal and Communication	527,361	821,000	680,000
1403	மின்சாரமும் நீரும் விடமின்சாரம் வசதி Electricity and Water	599,994	900,000	750,000
1404	வாடகை, கூலிக்கட்டணம் மற்றும் உள்ளூர் வரிகள் வசதி வசதி வசதி வசதி Rents, Rates and Local Taxes	17,820	20,000	10,000
1405	ஏனையவை Others	2,694,858	10,500,000	9,550,000
15	மாற்றல்கள் மாற்றல்கள் Transfers and Grants	28,396,970	41,800,000	23,850,000
1501	நலன்புரி நிகழ்ச்சித் திட்டங்கள் புலம் Welfare Programmes	12,848,686	15,700,000	9,100,000
1503	அரசு நிறுவனங்களுக்கான மாற்றல்கள் மாற்றல்கள் Public Institutions	3,779,294	11,300,000	3,100,000
1506	அரசு ஊழியர்களுக்கான சொத்து கடன் வட்டி மாற்றல்கள் Property Loan interest to Public Servants	441,490	800,000	400,000
1509	கொடை Grants	11,327,500	14,000,000	11,250,000
17	மானியங்கள் மற்றும் ஏனைய மீ.வ.செலவுகள் மாற்றல்கள் Subsidies and Other Recurrent Expenses	574,389	1,874,000	1,570,000
1703	ஏனையவை Others	574,389	1,874,000	1,570,000
2	பிரமாண அடிப்படையிலான கொடை மாற்றல்கள் Criteria Based Grant (CBG)	869,563	1,000,000	3,000,000
20	மூல. சொத்துகளின் புனர்நிர்மாணமும் விரிவாக்கமும் மாற்றல்கள் Reha. & Imp. of Capital Assets	574,843	250,000	1,000,000
2001	கட்டடங்கள் மற்றும் கட்டமைப்புகள் மாற்றல்கள் Buildings and Structures	574,843	250,000	1,000,000
21	மூல. சொத்துகளின் கொள்வனவு மாற்றல்கள் Acquisition of Capital Assets	294,720	750,000	2,000,000
2102	தளபடமும், அலுவலக உபகரணங்களும் மாற்றல்கள் Furniture and Office Equipment	45,000	450,000	1,500,000
2103	பொறித்தொகுதி, இயந்திரங்கள் மற்றும் உபகரணங்கள் மாற்றல்கள் Plant, Machinery and Equipment	249,720	300,000	500,000
3	மாகாண குறித்தொதுக்கப்பட்ட அபிவிருத்திக் கொடை மாற்றல்கள் Provincial Specific Development Grant (PSDG)	19,534,841	28,000,000	31,000,000
21	மூல. சொத்துகளின் கொள்வனவு மாற்றல்கள் Acquisition of Capital Assets	18,090,975	22,700,000	20,580,000
2102	தளபடமும், அலுவலக உபகரணங்களும் மாற்றல்கள் Furniture and Office Equipment	0	4,200,000	0
2103	பொறித்தொகுதி, இயந்திரங்கள் மற்றும் உபகரணங்கள் மாற்றல்கள் Plant, Machinery and Equipment	0	1,200,000	4,590,000
2104	கட்டடங்கள் மற்றும் கட்டமைப்புகள் மாற்றல்கள் Buildings and Structures	18,090,975	17,300,000	15,990,000



குறியீடு சංකේත Code	விடயம் / விடயவிபரத் தலைப்பு වැය විෂය / වැය විෂය විස්තර Object / Object Detail Title			2016 மதிப்பீடு ඇස්තමේන්තුව Estimate
1402*70	தொலைத்தொடர்பு - அலுவலகம்	විදුලි සංදේශ - නාට්‍යාල	Telecommunication - Official	520,000
1402*71	தொலைத்தொடர்பு - வதிவிடம்	විදුලි සංදේශ - නේවාසික	Telecommunication - Residential	60,000
1402*72	தபாற் கட்டணங்கள்	තැපැල් ගාස්තු	Postal Charges	100,000
<b>1404</b>	வாடகை, கூலிக்கட்டணம் மற்றும் உள்	වැදි කුලී හා පළාත් පාලන ආයතනවලට	Rents, Rates and Local Taxes	<b>10,000</b>
1404*75	கட்டடங்களுக்கான வாடகையும் கூலிக்கட்டணமும்	ගොඩනැගිලි වැදි කුලී හා කුලී ගාස්තු	Rent & Hire charges of Buildings	10,000
<b>1405</b>	ஏனையவை	වෙනත්	Others	<b>9,550,000</b>
1405*82	துப்புரவு, சலவைக் கட்டணங்கள்	පිරිසිදු කිරීමේ හා දේදී යේදීම් විදාදම්	Cleaning and Laundering Charges	4,250,000
1405*83	பாதுகாப்பு கட்டணங்கள்	ආරක්ෂක වියදම්	Security Charges	5,300,000
<b>1501</b>	நலன்புரி நிகழ்ச்சித் திட்டங்கள்	සුභසාධන වැඩසටහන්	Welfare Programmes	<b>9,100,000</b>
1501*99	அரச சிறுவர் பொறுப்பேற்கும் இல்லமும் சீர்திருத்தப் பாடசாலைமும்	රජයේ ගාජගැනීමේ කිවස හා සහතික තල පාසල්	State Receiving Home & Certified School	9,100,000
<b>1503</b>	அரச நிறுவனங்களுக்கான மாற்றல்கள்	ජාත්‍ය ආයතන	Public Institutions	<b>3,100,000</b>
1503*111	சிறுவர் இல்லங்கள் மற்றும் தினபராமரிப்பு மையங்களுக்கான	ලමා කිවස වලට හා දිවා සුරැකුම් මධ්‍යස්ථාන වලට කෙරෙන ප්‍රදාන	Grant to Children Home & Grant to Day Care Centre	700,000
1503*112	பொருத்தமான நபர்களுக்கான கொடுப்பனவும் ஏனையவையும்	යෝග්‍ය පුද්ගල දීමනා හා වෙනත් දීමනා	Fit Person Allowance & Others	2,400,000
<b>1509</b>	கொடை	ප්‍රදාන	Grants	<b>11,250,000</b>
1509*135	பொது நிறுவனங்களுக்கான கொடைகள்	ජාත්‍ය ආයතනවලට ප්‍රදාන	Grants to Public Institutions	10,500,000
1509*138	நிமித்த கொடை	තත් කාර්ය ප්‍රදාන	Ad hoc Grant	750,000
<b>1703</b>	ஏனையவை	වෙනත්	Others	<b>1,570,000</b>
1703*150	வருடாந்த உறுதிப்படுத்தலும் களஞ்சியப்படுத்தலும்	වාර්ෂික සහායනය හා ගබඩා	Annual Verification & store	85,000
1703*151	பத்திரிகைகள், அச்சிடல் மற்றும் விளம்பரங்கள்	පුවත්පත්, මුද්‍රණය හා දැන්වීම්	Newspapers, Printing & Advertisement	80,000
1703*152	பயிற்சியும் பயிலுநருக்கான கொடுப்பனவும்	පුහුණුව හා පුහුණුවන්නන් සඳහා දීමනා	Training & Trainees Allowance	80,000
1703*153	நலன்புரி	සුභසාධන	Welfare	25,000
1703*154	எதிர்பாரா செலவுகள்	අමතර	Incidental	300,000
1703*156	சிறுவர் தினங்கள்	ලමා දිනය . ලමා ප්‍රඥප්තිය	Children Day, Children Charter	1,000,000
<b>மொத்த செலவினம் එකතුව වියළි Total Expenditure</b>				<b>73,855,000</b>

மாகாண மீன்பிடி, போக்குவரத்து, வர்த்தக  
வாணிபம், கிராம அபிவிருத்தி, வீதி அபிவிருத்தி  
மற்றும் மோட்டார் போக்குவரத்து அமைச்சு

පළාත් ධීවර, ප්‍රවාහන, වෙළෙඳ හා වාණිජ්‍ය, ග්‍රාම  
සංවර්ධන, මාර්ග සංවර්ධන සහ මෝටර් රථ  
ප්‍රවාහන අමාත්‍යාංශය

**Provincial Ministry of Fisheries, Transport,  
Trade and Commerce, Rural Development,  
Road Development and Motor Traffic**



மாகாண மீன்பிடி, போக்குவரத்து, வர்த்தக வாணிபம், கிராம அபிவிருத்தி, வீதி அபிவிருத்தி மற்றும் மோட்டார் போக்குவரத்து அமைச்சு

**பணிக்கூற்று**

வடமாகணத்தின் சமூக பொருளாதார மேம்பாட்டுக்கென நன்னீர் மீன்பிடி, தரமான வீதிப்போக்குவரத்து, மேம்பட்ட வணிக வர்த்தக நடவடிக்கைகள் மற்றும் கிராம அபிவிருத்தி நிகழ்ச்சித் திட்டங்களுக்கு தொழில்நுட்ப மற்றும் நிர்வாக உதவிகளை வழங்குதல்.

**பிரதான தொழிற்பாடுகள்**

- உள்நாட்டு மீன்பிடி கட்டமைப்பை விருத்தி செய்தல்.
- மீன்பிடி சமூகத்தின் வாழ்வாதாரத்தை உயர்த்துதல்.
- போக்குவரத்து சேவையின் தரத்தை உயர்த்துதல்.
- ஒழுங்கமைக்கப்பட்ட முன்னேற்றகரமான வர்த்தக வாணிப நடவடிக்கைகள் மூலம் நுகர்வோர் திருப்தியை உறுதிப்படுத்துதல்.
- கிராமிய சமூகத்தின் வாழ்க்கைத் தரத்தை உயர்த்துதல்.

**பலான டீவர, ப்ரவாண, வெலெட னா வாணீய, ஞாஹ சஂவர்டன, ஹர்டன சஂவர்டன ஸன ஹர்டர்ட் ரட் ப்ரவாண டிஹாஂஸ**

**ஹெவர**

பலான ஹீரீடிச டீவர கர்டஹானய, ஹர்டன ப்ரவாணய டீடிஹு கிரீஹ. வெலெட னா வாணீய ஞியாகாரஹ ஹூஹ னுனீஹ னா ஞாஹீய சஂவர்டன வுஹசஹன சஂவீஹானய கிரீஹ ஹினீ றுஹர் ப்ரவாண னுஹ ஸஹா ஶர்டீஹ சஂவர்டனய டீஹ கிரீஹ ஸடீஹ னானீஹ னா கலஹாஹரஹ ஸஹ லவாடீஹ.

**ப்ரவாண காஶீனீ**

- ஹீரீடிச டீவர கர்டஹானய ஸடீஹ டீவஹ ஸஹல பஹஹஹ சஂவர்டனய கிரீஹ.
- டீவர ப்ரவாணீ ஶீவஹீஹய வுஹீடீடிஹு கிரீஹ.
- ப்ரவாண ஶீவஶீ னனீஹ றுஹ ஶீஶீ கிரீஹ.
- கர்டஹான னா வாணீய கஹடிஹ னுஹவனவ டீடிஹு கிரீஹ ஹினீ ஶாரீஹீஹயனீஹ னானீஹ ஶுரஶீஹ கிரீஹ.
- ஞாஹீய ப்ரவாணீ ஶீவன னனீஹ சஂவர்டனய கிரீஹ.

**Provincial Ministry of Fisheries, Transport, Trade and Commerce, Rural Development, Road Development and Motor Traffic**

**Mission**

Providing technical and managerial assistance for the social and economical development in the Northern Province through, Inland fisheries, improved road transport, upgraded trade and commercial activities and organized rural development programmes.

**Key Functions**

- Developing infrastructure for inland fisheries.
- Improving livelihood of fishing community.
- Upgrading the quality of transport service.
- Ensuring customer satisfaction through regularized and improved trade and commercial activities.
- Developing standard of living of rural community.





தலைப்பு  
கிடைசு  
Head

460

மாகாண மீன்பிடி, போக்குவரத்து, வர்த்தக வாணியம், கிராம அபிவிருத்தி, வீதி அபிவிருத்தி மற்றும் மோட்டார் போக்குவரத்து அமைச்சு

පළාත් ධීවර, ප්‍රවාහන, වෙළෙඳ හා වාණිජ, ග්‍රාම සංවර්ධන, මාර්ග සංවර්ධන සහ මෝටර් රථ ප්‍රවාහන අමාත්‍යාංශය

Provincial Ministry of Fisheries, Transport, Trade and Commerce, Rural Development, Road Development and Motor Traffic

விடயக்குறியீடு ரீதியாக செலவினங்களின் தொகுப்பு வரையிலான அனுமதி வியாபி சாராணம்  
Summary of Expenditure by Object Code

ரூபா. ரூ. Rs.

குறியீடு கொடை Code	பிரிவு / விடயத்தலைப்பு காணியம் / வரையிலான Category / Object Title	2014 உண்மை சந்தர்ப்ப Actual	2015 மதிப்பீடு அனுமதிக்கப்பட்ட Estimate	2016 மதிப்பீடு அனுமதிக்கப்பட்ட Estimate
1	தொகுதிக் கொடை சாத்தியக ப்ரதான Block Grant (BG)	45,306,834	75,231,000	50,586,000
10	ஆளுக்குரிய வேதனாதிக்கள் புத்திரக பதினதி Personal Emoluments	17,101,985	20,606,000	23,286,000
1001	சம்பளமும் சலியும் வட்டி னா வேதன Salaries and Wages	8,153,085	8,537,000	9,095,000
1002	மேலதிக நேர, விடுமுறைக் கொடுப்பனவுக்கள் அநிகர னா விவாதி நக வட்டி Overtime and Holiday Payments	933,079	1,400,000	1,100,000
1003	ஏனைய படிக்கள் வேதன தீவன Other Allowances	8,015,821	10,669,000	13,091,000
11	பிரயாணச் செலவு தகன விவாதி Travelling Expenses	182,794	650,000	250,000
1101	உள்ளநாட்டு பிரயாணம் தகன விவாதி - தேசிய Travelling - Domestic	182,794	650,000	250,000
12	வழங்கல்கள் சூப்பி Supplies	9,394,441	18,509,000	11,829,000
1201	காகிதாதிக்களும் அலுவலக தே.பொருட்களும் லிபி தேவ னா காத்திரலிய அபகனா Stationery and Office Requisites	686,487	1,330,000	475,000
1202	எரிபொருளும் உராய்வு நகக்கிள்களும் ஊதன னா லிபி தேவ Fuel and Lubricants	8,655,889	16,447,000	11,200,000
1203	சீருடையம் உணவும் ஊதர சாண னா சில தேவ Diets and Uniforms	4,000	72,000	64,000
1205	ஏனையவை வேதன Others	16,630	300,000	25,000
1206	இயந்திர, இலத்திரனியல் பொருட்கள் யன்திரகரண னா வித்திரகரண Mechanical and Electrical Goods	31,435	360,000	65,000
13	பராமரிப்பு செலவினங்கள் தகன விவாதி Maintenance Expenditure	6,421,897	8,750,000	5,896,000
1301	வாகனங்கள் வாண Vehicles	4,853,883	6,850,000	5,250,000
1302	பொறித்தொகுதி, இயந்திரங்கள் மற்றும் உபகரணங்கள் யன்திரகரண னா யன்திரகரண Plant, Machinery and Equipment	321,396	900,000	475,000
1303	கட்டடங்கள் தொகுதி Buildings	1,246,618	600,000	150,000



குறியீடு கode	பிரிவு / விடயத்தலைப்பு காணிய / வடிவ விவரம் Category / Object Title	2014 உண்மை மறைய Actual	2015 மதிப்பீடு அளவீதமேற்றல் Estimate	2016 மதிப்பீடு அளவீதமேற்றல் Estimate
22	மூலதன மாற்றல்கள் ஆலகை அகலிடுகிடு Capital Transfers	0	0	19,000,000
2202	அபிவிருத்தி உதவிகள் கலகலகை கககககக Development Assistance	0	0	19,000,000
24	திறன் உருவாக்கம் கககககக வகககக Capacity Building	0	0	5,000,000
2401	பயிற்சியும் திறன் அபிவிருத்தியும் புதுகிடு கிடுக கக கககக கலகலகக Training and Capacity Building	0	0	5,000,000
25	ஏகைய மூலதனக் கசலகுகள் அககககக ஆலகை விடகக Other Capital Expenditure	35,000,000	42,000,000	0
2502	ஏகைய முதலீடுகள் கககக ககககக Other Investments	35,000,000	42,000,000	0
மொத்த கசலவினம் ஆடு கககக Total Expenditure		90,285,806	125,231,000	93,586,000

**தலைப்புகள் ரீதியாக பதவியினர் தொகுப்பு கிடுகக அகக கககக கககக கககக கககக**  
**Summary of Cadre by Head**

இல அ. NO	சேகவை மட்டம் கககக கககக Service Level	அகககககககக அககக Approved	2015 மதிப்பீடு அளவீதமேற்றல் Estimate	2016 மதிப்பீடு அளவீதமேற்றல் Estimate
4	கிரேஷ்ட மட்டம் கககக கககக Senior Level	8	4	5
3	மூன்றாம் மட்டம் கககககக கககக Tertiary Level	3	2	2
2	இரண்டாம் மட்டம் கககக கககக Secondary Level	21	20	20
1	ஆரம்ப மட்டம் கககக கககக Primary Level	22	15	15
மொத்தம் கககக Total		54	41	42

**நிதி மூலங்கள் ரீதியாக கசலவினங்களின் தொகுப்பு ஆலகை ஆலகை அகக விடகக கககக**  
**Summary of Expenditure by Source of Finance**

ரூபா. ரூ. Rs.

குறியீடு கode	பிரிவு / விடயத்தலைப்பு காணிய / வடிவ விவரம் Category / Object Title	2014 உண்மை மறைய Actual	2015 மதிப்பீடு அளவீதமேற்றல் Estimate	2016 மதிப்பீடு அளவீதமேற்றல் Estimate
1	தொகுதிக் கககக கககக கககக Block Grant (BG)	45,306,834	75,231,000	50,586,000
2	பிரமண அடிப்படையிலான கககக கககக கககக Criteria Based Grant (CBG)	9,978,972	8,000,000	8,000,000
3	மககக கககககககககககக அபிவிருத்திக் கககக கககக கககக கககக Provincial Specific Development Grant (PSDG)	35,000,000	42,000,000	35,000,000
மொத்த கசலவினம் ஆடு கககக Total Expenditure		90,285,806	125,231,000	93,586,000

**விடயக்குறியீடு ரீதியாக செலவினங்களின் தொகுப்பு வடய விவரம் அனுபவ விவரம் வாராண்டம்**  
**Summary of Expenditure by Category**

ரூபாய் ரூ. Rs.

குறியீடு கode	பிரிவு / விடயத்தலைப்பு காணீயம் / வடய விவரம் Category / Object Title	2014 உண்மை வகைய Actual	2015 மதிப்பீடு அடிப்படையிலான Estimate	2016 மதிப்பீடு அடிப்படையிலான Estimate
1	தொகுதிக் கொடை காணீயம் குடி Block Grant (BG)	45,306,834	75,231,000	50,586,000
10	ஆளுக்குரிய வேதனாதிகள் புர்ட்டை வகை Personal Emoluments	17,101,985	20,606,000	23,286,000
11	பிரயாணச் செலவு கவன் விவரம் Travelling Expenses	182,794	650,000	250,000
12	வழங்கல்கள் வடயம் Supplies	9,394,441	18,509,000	11,829,000
13	புராமரிப்பு செலவினங்கள் கவன் விவரம் Maintenance Expenditure	6,421,897	8,750,000	5,896,000
14	ஒப்பந்த வேதனைகள் கிவிட்டி கவன் விவரம் Contractual Services	4,030,277	21,245,000	7,114,000
15	மாற்றல்கள் காட்கு கிவிட்டி கவன் விவரம் Transfers and Grants	145,609	350,000	350,000
17	மாணியங்கள் மற்றும் ஏனைய மீ.வ.செலவுகள் வகைய வகை கவன் விவரம் Subsidies and Other Recurrent Expenses	8,029,831	5,121,000	1,861,000
2	பிரமாண அடிப்படையிலான கொடை குடிமாதை வடய குடி Criteria Based Grant (CBG)	9,978,972	8,000,000	8,000,000
20	முல. சொத்துகளின் புனர்திரமாணமும் விரிவாக்கமும் குடிமாதை வகை குடிமாதை வகை வகை வகை Reha. & Imp. of Capital Assets	0	0	1,000,000
21	முல. சொத்துகளின் கொள்வனவு குடிமாதை வகை வகை வகை Acquisition of Capital Assets	2,800,000	0	1,000,000
25	ஏனைய முலதனச் செலவுகள் வகை வகை குடிமாதை வகை Other Capital Expenditure	7,178,972	8,000,000	6,000,000
3	மாணா குறித்தொதுக்கப்பட்ட அபிவிருத்திக் கொடை புராதன் திவிவிக வகை வகை Provincial Specific Development Grant (PSDG)	35,000,000	42,000,000	35,000,000
21	முல. சொத்துகளின் கொள்வனவு குடிமாதை வகை வகை வகை Acquisition of Capital Assets	0	0	11,000,000
22	முலதன மாற்றல்கள் குடிமாதை காட்கு கிவிட்டி Capital Transfers	0	0	19,000,000
24	திறன் உருவாக்கம் வகை வகை வகை Capacity Building	0	0	5,000,000
25	ஏனைய முலதனச் செலவுகள் வகை வகை குடிமாதை வகை Other Capital Expenditure	35,000,000	42,000,000	0
<b>மொத்த செலவினம்</b>		<b>90,285,806</b>	<b>125,231,000</b>	<b>93,586,000</b>

தலைப்பு  
கிடைசு  
Head

460

மாகாண மீன்பிடி, போக்குவரத்து, வர்த்தக வாணிபம், கிராம அபிவிருத்தி, வீதி அபிவிருத்தி மற்றும் மோட்டார் போக்குவரத்து அமைச்சு

பலான் டிவீசன், புவாண, லெடெடி நா வாணிக, ஞாழ சுவர்த்த, தார்டன் சுவர்த்த சக தைர்டர் ரு புவாண துதாநாண்ட

Provincial Ministry of Fisheries, Transport, Trade and Commerce, Rural Development, Road Development and Motor Traffic

நிகழ்ச்சித்திட்டம்  
வடிவவகை  
Programme

03

மாகாண நிர்வாகம்

பலான் பரிசாலகை

Provincial Administration

கருத்திட்டம்  
வாசாநிகை  
Project

01

அமைச்சரும் அவரது பிரத்தியேக உத்தியோகத்தர்களும்

தூதாநாநுதா சக சூர்ட்டுலிகை கார்கை துண்டிலகை

Minister and His Personal Staff

விடயக்குறியீடு ரீதியாக செலவினங்களின் தொகுப்பு வகை விவரம் அனுல விவரம் சாராண்ட

Summary of Expenditure by Object Code

ரூபா. ரு Rs.

குறியீடு சுண்டை Code	பிரிவு / விடயத்தலைப்பு காண்கை / வகை விவரம் Category / Object Title	2014 உண்மை சககை Actual	2015 மதிப்பீடு தூய்நதேன்துல Estimate	2016 மதிப்பீடு தூய்நதேன்துல Estimate
1	தொகுதிக் கொடை சாஜிகை புவாண Block Grant (BG)	12,862,776	38,162,000	14,437,000
10	ஆளுக்குரிய வேதனாதிகள் பூட்டல பரிசாலகை Personal Emoluments	6,668,009	7,061,000	7,137,000
1001	சம்பளமும் கூலியும் பூட்டல் நா வேதனை Salaries and Wages	2,656,440	2,657,000	2,657,000
1002	மேலதிக நேர, விடுமுறைக் கொடுப்பனவுகள் தூகை நா சிவாஜ தூகை பூட்டல் Overtime and Holiday Payments	236,559	500,000	250,000
1003	ஏனைய படுகள் லைன தூகை Other Allowances	3,775,010	3,904,000	4,230,000
11	பிரயாணச் செலவு தூகை விவரம் Travelling Expenses	67,564	400,000	50,000
1101	உள்நாட்டு பிரயாணம் தூகை விவரம் - தேசிய Travelling - Domestic	67,564	400,000	50,000
12	வழங்கல்கள் சூகை Supplies	862,342	5,400,000	725,000
1201	காகிதாதிகளும் அலுவலக தே.பொருட்களும் லூகை தூகை நா கார்கைலகை தூகை Stationery and Office Requisites	86,487	700,000	75,000
1202	எரிபொருளும் உராய்வு நக்சிகளும் தூகை நா லூகை கைல் Fuel and Lubricants	734,500	4,100,000	600,000
1205	ஏனையவை லைன Others	16,630	300,000	25,000
1206	இயந்திர, இலத்திரனியல் பொருட்கள் சககைலகை நா சூகை ரூகை Mechanical and Electrical Goods	24,725	300,000	25,000
13	பராமரிப்பு செலவினங்கள் கைன்து விவரம் Maintenance Expenditure	1,844,773	3,900,000	896,000
1301	வாகனங்கள் வாகன Vehicles	1,058,372	2,500,000	750,000
1302	பொறித்தொகுதி, இயந்திரங்கள் மற்றும் உபகரணங்கள் சககை நா சககைலகை Plant, Machinery and Equipment	38,940	500,000	75,000
1303	கட்டடங்கள் லைகைலகை Buildings	747,461	500,000	50,000
1304	ஏனையவை லைன Others	0	400,000	21,000
14	ஒப்பந்த சேவைகள் கிவிசூகை தூகை சூகை Contractual Services	2,599,728	18,395,000	4,764,000

குறியீடு கொடை Code	பிரிவு / விடயத்தலைப்பு காணீடு / வர விவரம் Category / Object Title	2014 உண்மை கொடை Actual	2015 மதிப்பீடு அளவீடு Estimate	2016 மதிப்பீடு அளவீடு Estimate
1401	போக்குவரத்து புலம் Transport	0	400,000	25,000
1402	தபாலும் தொலைத்தொடர்பும் காசுல் காலம் கா விடீடு கண்டே காலம் Postal and Communication	192,905	975,000	324,000
1403	மின்சாரமும் நீரும் விடீடு கா காலம் Electricity and Water	51,956	1,300,000	175,000
1404	வாடகை, கலிக்கட்டணம் மற்றும் உள்ளூர் வரிகள் வட காலம் கா காலம் காலம் காலம் காலம் காலம் காலம் Rents, Rates and Local Taxes	1,995,000	12,720,000	2,040,000
1405	ஏனையவை Others	359,867	3,000,000	2,200,000
17	மாளியங்கள் மற்றும் ஏனைய மீ.வ.செலவுகள் காலம் காலம் கா காலம் காலம் காலம் காலம் Subsidies and Other Recurrent Expenses	820,360	3,006,000	865,000
1703	ஏனையவை Others	820,360	3,006,000	865,000
2	பிரமாண அடிப்படையிலான கொடை காலம் காலம் காலம் காலம் காலம் காலம் Criteria Based Grant (CBG)	1,500,000	0	0
21	மூல. சொத்துகளின் கொள்வனவு காலம் காலம் காலம் காலம் காலம் காலம் Acquisition of Capital Assets	1,500,000	0	0
2102	தளபடமும், அலுவலக உபகரணங்களும் காலம் காலம் கா காலம் காலம் காலம் காலம் Furniture and Office Equipment	1,500,000	0	0
மொத்த செலவினம்		14,362,776	38,162,000	14,437,000

விடயவிபரங்கள் ரீதியாக செலவினங்களின் தொகுப்பு வர விவர விவரம் அளவீடு காலம் காலம்

Summary of Expenditure by Object Detail

ரூபா. ரூ. Rs.

குறியீடு கொடை Code	விடயம் / விடயவிபரத் தலைப்பு வர விவரம் / வர விவர விவரம் Object / Object Detail Title	2016 மதிப்பீடு அளவீடு Estimate
1003	ஏனைய படிக்கல்கள்	4,230,000
1003*01	வாழ்க்கைச் செலவுப்படி	936,000
1003*02	உபசரணப்படி	24,000
1003*12	எரிபொருட்படி	1,682,000
1003*15	விசேஷ படி	388,000
1003*27	இடைக்காலப் படி	1,200,000
1202	எரிபொருளும் உராய்வு நீக்கிகளும்	600,000
1202*35	எரிபொருள், உராய்வு நீக்கிகள் - அலுவலக வாகனங்கள்	600,000
1205	ஏனையவை	25,000
1205*45	நுகர்வுப் பொருட்கள்	25,000
1304	ஏனையவை	21,000
1304*51	இயந்திரம் மற்றும் கணினி உபகரண பிராமரிப்பு	21,000
1402	தபாலும் தொலைத்தொடர்பும்	324,000
1402*70	தொலைத்தொடர்பு - அலுவலகம்	150,000

குறியீடு සංකේත Code	விடயம் / விடயவிபரத் தலைப்பு වැය විෂය / වැය විෂය විස්තර Object / Object Detail Title			2016 மதிப்பீடு ඇස්තමේන්තුව Estimate
1402*71	தொலைத்தொடர்பு - வதிவிடம்	විදුලි සංදේශ - නේවාසික	Telecommunication - Residential	150,000
1402*72	தபாற் கட்டணங்கள்	තැපෑල ගාස්තු	Postal Charges	24,000
<b>1405</b>	<b>ஏனையவை</b>	<b>වෙනත්</b>	<b>Others</b>	<b>2,200,000</b>
1405*82	துப்புரவு, சலவைக் கட்டணங்கள்	පිටිසිලි කිරීමේ හා ජෙදි සේදීමේ වියදම්	Cleaning and Laundering Charges	500,000
1405*83	பாதுகாப்பு கட்டணங்கள்	ආරක්ෂක වියදම්	Security Charges	1,700,000
<b>1703</b>	<b>ஏனையவை</b>	<b>වෙනත්</b>	<b>Others</b>	<b>865,000</b>
1703*150	வருடாந்த உறுதிப்படுத்தலும் களஞ்சியப்படுத்தலும்	වාර්ෂික සත්‍යාපනය හා ගබඩා	Annual Verification & store	15,000
1703*151	பத்திரிகைகள், அச்சிடல் மற்றும் விளம்பரங்கள்	පුවත්පත්, ඉලෙක්ට්‍රොනික් හා දැන්වීම්	Newspapers, Printing & Advertisement	50,000
1703*153	நலன்புரி	සහයාධික	Welfare	500,000
1703*154	எதிர்பாரா செலவுகள்	අමතර	Incidental	250,000
1703*159	புத்தகங்களும் மாதாந்த சஞ்சிகைகளும்	පොත් හා වාර්ෂික	Books & Periodicals	50,000
<b>மொத்த செலவினம்      එකතුව වියළி      Total Expenditure</b>				<b>8,265,000</b>



தலைப்பு  
கிடைக்க  
Head

460

மாகாண மீன்பிடி, போக்குவரத்து, வர்த்தக வாணிபம், கிராம அபிவிருத்தி, வீதி அபிவிருத்தி மற்றும் மோட்டார் போக்குவரத்து அமைச்சு  
පළාත් ධීවර, ප්‍රවාහන, වෙළෙඳ හා වාණිජ, ඉඩ සංවර්ධන, මාර්ග සංවර්ධන සහ මෝටර් රථ ප්‍රවාහන අමාත්‍යාංශය  
Provincial Ministry of Fisheries, Transport, Trade and Commerce, Rural Development, Road Development and Motor Traffic

நிகழ்ச்சித்திட்டம்  
வடிவமைப்பு  
Programme

03

மாகாண நிர்வாகம்  
පළාත් පරිපාලනය  
Provincial Administration

கருத்திட்டம்  
வாய்பாடு  
Project

02

பொது நிர்வாகமும் நிதியும்  
පොදු පරිපාලනය හා මූල්‍ය  
General Administration & Finance

விடயக்குறியீடு ரீதியாக செலவினங்களின் தொகுப்பு வரவு விசய அறிவு விவரம்  
Summary of Expenditure by Object Code

ரூபா. ரூ. Rs.

குறியீடு கode	பிரிவு / விடயத்தலைப்பு காண்பிடு / வரவு விசய Category / Object Title	2014 உண்மை கணக்கு Actual	2015 மதிப்பீடு அதிர்வு Estimate	2016 மதிப்பீடு அதிர்வு Estimate
1	தொகுதிக் கொடை காண்பிடு (BG)	32,444,058	37,069,000	36,149,000
10	ஆளுக்கிரிய வேதனாதிக்கள் புத்தகல் பதிவு Personal Emoluments	10,433,976	13,545,000	16,149,000
1001	சம்பளமும் கூலியும் வழங்கல் அல்லது Salaries and Wages	5,496,645	5,880,000	6,438,000
1002	மேலதிக நேர, விடுமுறைக் கொடுப்பனவுகள் அல்லது அல்லது Overtime and Holiday Payments	696,520	900,000	850,000
1003	ஏனைய புகள்கள் அல்லது Other Allowances	4,240,811	6,765,000	8,861,000
11	பிரயாணச் செலவு அல்லது Travelling Expenses	115,230	250,000	200,000
1101	உள்நாட்டு பிரயாணம் அல்லது - தேசிய Travelling - Domestic	115,230	250,000	200,000
12	வழங்கல்கள் அல்லது Supplies	8,532,099	13,109,000	11,104,000
1201	காகிதாதிக்களும் அலுவலக தே.பொருட்களும் லிபி டூஸ் அல்லது அல்லது Stationery and Office Requisites	600,000	630,000	400,000
1202	எரிபொருளும் உராய்வு நீக்கிகளும் Fuel and Lubricants	7,921,389	12,347,000	10,600,000
1203	சீருடைமும் உணவும் அல்லது அல்லது Diets and Uniforms	4,000	72,000	64,000
1206	இயந்திர, இலத்திரனியல் பொருட்கள் அல்லது அல்லது Mechanical and Electrical Goods	6,710	60,000	40,000
13	பராமரிப்பு செலவினங்கள் அல்லது Maintenance Expenditure	4,577,124	4,850,000	5,000,000
1301	வாகனங்கள் அல்லது Vehicles	3,795,511	4,350,000	4,500,000
1302	பொறித்தொகுதி, இயந்திரங்கள் மற்றும் உபகரணங்கள் அல்லது அல்லது Plant, Machinery and Equipment	282,456	400,000	400,000
1303	கட்டிடங்கள் அல்லது Buildings	499,157	100,000	100,000
14	ஒப்புத்த செவைகள் அல்லது Contractual Services	1,430,549	2,850,000	2,350,000
1402	தபாலும் தொலைத்தொடர்பும் அல்லது அல்லது Postal and Communication	167,726	450,000	250,000

குறியீடு கode	பிரிவு / விடயத்தலைப்பு கானிடய / வரய விதய Category / Object Title	2014 உண்மைய யதரய Actual	2015 மதிப்பீடு ஏய்தமேனதுவ Estimate	2016 மதிப்பீடு ஏய்தமேனதுவ Estimate
1403	மின்சாரமும் ந்தும் விடலய கர Electricity and Water	274,254	600,000	400,000
1404	வரடகக, கூலிக்கடடணம் மற்றும் உள்நீர் வரிகள் வட வுட லா வடயன் வரடத ருயதனவலவட லேவது லவன வடயதமீ வன வட Rents, Rates and Local Taxes	620,000	700,000	600,000
1405	ஏனையவ வென Others	368,569	1,100,000	1,100,000
15	மரற்றல்கள் தரக கீழித லா டுடக Transfers and Grants	145,609	350,000	350,000
1506	அரசு உழியர்களுக்கான சொத்து கடன் வட்டி தரக வவனயதன் டேவட கர வரடய Property Loan interest to Public Servants	145,609	350,000	350,000
17	மரணியங்கள் மற்றும் ஏனைய மீ.வ.செலவுகள் வனயவரட லா டுதவதுன் டுதரவடதவ விடடமீ Subsidies and Other Recurrent Expenses	7,209,471	2,115,000	996,000
1703	ஏனையவ வென Others	7,209,471	2,115,000	996,000
2	பிரமரண அடிப்படையிலான கரடை லவத வரடத டுடக Criteria Based Grant (CBG)	8,478,972	8,000,000	8,000,000
20	மூல. சொத்துகளின் புனர்நிர்மரணமும் விரிவாக்கமும் ஊலவன வனவமீ டுதரவடதவன லா வடய டுதவதுன் கீழித Reha. & imp. of Capital Assets	0	0	1,000,000
2002	வரற்றத்தொகுதி, ஊயந்திரங்கள் மற்றும் உபகரணங்கள் வனது லா வனதுவனவரடத Plant, Machinery and Equipment	0	0	1,000,000
21	மூல. சொத்துகளின் கரள்வனவு ஊலவன வனவமீ டுதவதுன் வரடயுத Acquisition of Capital Assets	1,300,000	0	1,000,000
2102	தனபரடமும், அலுவலக உபகரணங்களும் வரள வரளவ வன வரடயலய லவனவரடத Furniture and Office Equipment	0	0	1,000,000
25	ஏனைய மூலதனச் செலவுகள் டுதவதுன் ஊலவன விடடமீ Other Capital Expenditure	7,178,972	8,000,000	6,000,000
2502	ஏனைய முதலீடுகள் வென டுதவதுன் Other Investments	0	0	6,000,000
3	மரகரண குறித்தொதுக்கப்பட்ட அபிவிருத்திக் கரடை வடயன் கிவயித வவடதவ டுடக Provincial Specific Development Grant (PSDG)	35,000,000	42,000,000	35,000,000
21	மூல. சொத்துகளின் கரள்வனவு ஊலவன வனவமீ டுதவதுன் வரடயுத Acquisition of Capital Assets	0	0	11,000,000
2104	கட்டடங்கள் மற்றும் கட்டமைப்புகள் தொவனகுடில லா டுடகித Buildings and Structures	0	0	11,000,000
22	மூலதன மரற்றல்கள் ஊலவன தரகித Capital Transfers	0	0	19,000,000
2202	அபிவிருத்தி உதவிகள் வவடதவ வனயவரட Development Assistance	0	0	19,000,000
24	திறன் உருவாக்கம் வடயுத வடதவ Capacity Building	0	0	5,000,000
2401	பயிற்சியும் திறன் அபிவிருத்தியும் டுதவதுன் கிதம லா வரடய வவடதவ Training and Capacity Building	0	0	5,000,000
25	ஏனைய மூலதனச் செலவுகள் டுதவதுன் ஊலவன விடடமீ Other Capital Expenditure	35,000,000	42,000,000	0
2502	ஏனைய முதலீடுகள் வென டுதவதுன் Other Investments	35,000,000	42,000,000	0
	மொத்த செலவினம் ஊல தவதுவ Total Expenditure	75,923,030	87,069,000	79,149,000

விடயவிபரங்கள் ரீதியாக செலவினங்களின் தொகுப்பு வரலாறு விவரம் அல்லது விவரம் வரலாறு

Summary of Expenditure by Object Detail

ரூபா. ரூ. Rs.

குறியீடு கொடுக்கப்பட்ட Code	விடயம் / விடயவிபரத் தலைப்பு வரலாறு / வரலாறு விவரம் Object / Object Detail Title	2016 மதிப்பீடு அதிகமானது Estimate
1003	ஏனைய அடிகள்	8,861,000
1003*01	வாழ்க்கைச் செலவுப்படி	2,902,000
1003*02	உபசரணப்படி	12,000
1003*03	மொழித் தேர்ச்சிப்படி	7,000
1003*12	எரிபொருட்படி	239,000
1003*15	விசேடப்படி	1,300,000
1003*19	விடுமுறைக்கான புகையிரத ஆணைச்சீட்டு	465,000
1003*26	தொலைபேசிப் படி	216,000
1003*27	இடைக்காலப் படி	3,720,000
1202	எரிபொருளும் உராய்வு நீக்கிகளும்	10,600,000
1202*35	எரிபொருள், உராய்வு நீக்கிகள் - அலுவலக வாகனங்கள்	10,600,000
1203	சீருடையும் உடனளவும்	64,000
1203*41	சீருடை	64,000
1402	தபாலும் தொலைத்தொடர்பும்	250,000
1402*70	தொலைத்தொடர்பு - அலுவலகம்	250,000
1404	வாடகை, கூலிக்கட்டணம் மற்றும் உள்	600,000
1404*75	கட்டடங்களுக்கான வாடகையும் கூலிக்கட்டணமும்	600,000
1405	ஏனையவை	1,100,000
1405*82	துப்புரவு, சலவைக் கட்டணங்கள்	250,000
1405*83	பாதுகாப்பு கட்டணங்கள்	850,000
1703	ஏனையவை	996,000
1703*150	வருடாந்த உறுதிப்படுத்தலும் களஞ்சியப்படுத்தலும்	25,000
1703*151	பத்திரிகைகள், அச்சிடல் மற்றும் விளம்பரங்கள்	100,000
1703*152	பயிற்சியும் பயிலுநருக்கான கொடுப்பனவும்	300,000
1703*153	நலன்புரி	300,000
1703*154	எதிர்பாரா செலவுகள்	200,000
1703*159	புத்தகங்களும் மாதாந்த சஞ்சிகைகளும்	71,000
மொத்த செலவினம்		22,471,000
Total Expenditure		22,471,000



## Provincial Department of Rural Development

### Mission

Facilitate, empower, mobilize of Rural vulnerable people for socio, cultural and economic development towards an improved quality standard of living at the Villages in line with the national development policy of Sri Lanka.

### Key Functions

- Facilitating to establish and strengthen rural development societies for men & women in villages and registered.
- Assisting to women empowerment and their participation in development activities through women development centers and women rural development societies.
- Monitoring and Reviewing income generating small scale projects carried out by societies.
- Conducting vocational training programmes in collaboration with other institutions.
- Providing leadership and other relevant training programmes for society members and officers respectively.
- Creating marketing facilities and networks.
- Oversee the overall general & financial management of the Provincial, District & Divisional offices.
- Providing financial assistance to the Societies and Women Development Centers and ensure proper utilization through reporting & review

தலைப்பு  
கீழ்க்கண்ட  
Head 461

மாகாண கிராம அபிவிருத்தித் திணைக்களம்  
பலான் ஞாபி சம்பவத்தென தேபாத்தென்துவ  
Provincial Department of Rural Development

விடயக்குறியீடு ரீதியாக செலவினங்களின் தொகுப்பு வரவ் விவரம் அனுவ விவரம் சாராவம்  
Summary of Expenditure by Object Code

ரூபா. ரூ. Rs.

குறியீடு கொண்ட Code	பிரிவு / விடயத்தலைப்பு காண்டம் / வரவ் விவரம் Category / Object Title	2014 உண்மை சம்பவம் Actual	2015 மதிப்பீடு அடித்தென்துவ Estimate	2016 மதிப்பீடு அடித்தென்துவ Estimate
1	தொகுதிக்கொண்ட சாஜிதிக் குடா Block Grant (BG)	65,220,466	77,980,000	92,217,000
10	ஆளுக்குரிய வேதனாதிக்கள் புட்கல சமித்தி Personal Emoluments	47,449,719	48,977,000	65,517,000
1001	சம்பளமும் கூலியும் வரவ் வு வேதன Salaries and Wages	27,192,516	28,448,000	29,500,000
1002	மேலதிக நேர, விடுமுறைக்கொண்டப்பனவுக்கள் செகால வு சிவாஜ் தே வரவ் Overtime and Holiday Payments	298,234	300,000	300,000
1003	ஏனைய பரவ்கள் வேதன தேகா Other Allowances	19,958,969	20,229,000	35,717,000
11	பிரயாணச் செலவு அத்தி விவரம் Travelling Expenses	646,623	1,300,000	900,000
1101	உள்நாட்டு பிரயாணம் அத்தி விவரம் - தேகல Travelling - Domestic	646,623	1,300,000	900,000
12	வழங்கல்கள் சாசமித்தி Supplies	2,592,651	4,106,000	3,416,000
1201	காசித்தாதிக்களும் அலுவலக தே.பொருட்களும் லிசி தேகல வு காத்திவிவரம் Stationery and Office Requisites	1,505,492	2,000,000	1,800,000
1202	எரிபொருளும் உராய்வு நீக்கல்களும் ஊத்தென வு லிசிவி தேகல Fuel and Lubricants	1,019,174	1,340,000	1,000,000
1203	சீருடைமும் உணவும் ஊகாச சாண வு சிவி தேகல Diets and Uniforms	16,000	16,000	16,000
1205	ஏனையவை வேதன Others	22,270	250,000	300,000
1206	இயந்திர, இலத்திரனியல் பொருட்கள் சாண்தென்தென வு சிவி தேகல Mechanical and Electrical Goods	29,715	500,000	300,000
13	பராமரிப்பு செலவினங்கள் அத்தி விவரம் Maintenance Expenditure	2,222,432	4,700,000	4,030,000
1301	வாகனங்கள் சாண Vehicles	424,519	650,000	500,000
1302	பொறித்தொகுதி, இயந்திரங்கள் மற்றும் உபகரணங்கள் சாண வு சாண்தென்தென Plant, Machinery and Equipment	193,022	600,000	350,000
1303	கட்டடங்கள் கொண்டகலிவி Buildings	449,581	900,000	700,000
1304	ஏனையவை வேதன Others	1,155,310	2,550,000	2,480,000
14	ஒப்பந்த சேவைக்கள் கிவிவித்தி அத்தி விவரம் Contractual Services	1,852,804	4,997,000	4,484,000
1401	பொக்குவரத்து சாண Transport	1,500	150,000	100,000
1402	தபாலும் தொலைத்தொடர்பும் தபால்தென வு சிவி தேகல Postal and Communication	476,069	722,000	664,000

குறியீடு சංකේත Code	பிரிவு / விடயத்தலைப்பு காණ்டிய / වැය විෂය Category / Object Title	2014 உண்மை සත්‍යය Actual	2015 மதிப்பீடு ඇස්තමේන්තුව Estimate	2016 மதிப்பீடு ඇස්තමේන්තුව Estimate
1403	மின்சாரமும் நீரும் විදුලිය හා ජලය Electricity and Water	187,374	300,000	300,000
1404	வாடகை, கூலிக்கட்டணம் மற்றும் உள்வழி வரிகள் මැද ඟුළි හා පළාත් පාලන ආයතනවලට ගෙවනු ලබන වටිපනම් සහ මුද Rents, Rates and Local Taxes	116,580	900,000	850,000
1405	ஏனையவை වෙනත් Others	1,071,281	2,925,000	2,570,000
15	மாற்றல்கள் මාරු කිරීම් හා ප්‍රදාන Transfers and Grants	9,271,535	9,750,000	10,150,000
1501	நலன்புரி நிகழ்ச்சித் திட்டங்கள் සුභසාධන වැඩසටහන් Welfare Programmes	9,059,900	9,500,000	9,500,000
1506	அரசு ஊழியர்களுக்கான சொத்து கடன் வட்டி පාඨය සේවකයන්ගේ ණදාල ණය වොලිය Property Loan interest to Public Servants	211,635	250,000	650,000
17	மானியங்கள் மற்றும் ஏனைய மீ.வ.செலவுகள் සහකාරි මාරු හා අනෙකුත් පුනරාවර්තන වියදම් Subsidies and Other Recurrent Expenses	1,184,702	4,150,000	3,720,000
1703	ஏனையவை වෙනත් Others	1,184,702	4,150,000	3,720,000
2	பிரமாண அடிப்படையிலான கொடை උපමාන පාදක ප්‍රදාන Criteria Based Grant (CBG)	11,627,910	1,000,000	3,000,000
20	மூல. சொத்துகளின் புனர்நிரமாணமும் விரிவாக்கமும் මූලධන වත්තම් පුනරුත්ථාපනය හා වැඩි දියුණු කිරීම Reha. & Imp. of Capital Assets	1,381,172	0	500,000
2001	கட்டடங்கள் மற்றும் கட்டமைப்புகள் ගොඩනැගිලි හා ඉදිකිරීම් Buildings and Structures	1,381,172	0	0
2002	பொறித்தொகுதி, இயந்திரங்கள் மற்றும் உபகரணங்கள் යන්ත්‍ර හා යන්ත්‍රෝපகරණ Plant, Machinery and Equipment	0	0	500,000
21	மூல. சொத்துகளின் கொள்வனவு මූලධන වත්තම් අත්පත් කරගැනීම Acquisition of Capital Assets	8,271,738	1,000,000	2,500,000
2102	தளபாடமும், அலுவலக உபகரணங்களும் ගෘහ භාණ්ඩ සහ කාර්යාලීය උපකරණ Furniture and Office Equipment	7,050,774	300,000	800,000
2103	பொறித்தொகுதி, இயந்திரங்கள் மற்றும் உபகரணங்கள் යන්ත්‍ර හා යන්ත්‍රෝපකරණ Plant, Machinery and Equipment	0	700,000	1,700,000
2104	கட்டடங்கள் மற்றும் கட்டமைப்புகள் ගොඩනැගිලි හා ඉදිකිරීම් Buildings and Structures	1,220,964	0	0
25	ஏனைய மூலதனச் செலவுகள் අනෙකුත් මූලධන වියදම් Other Capital Expenditure	1,975,000	0	0
2502	ஏனைய முதலீடுகள் වෙනත් ආයෝජන Other Investments	1,975,000	0	0
3	மாகாண குறித்தொதுக்கப்பட்ட அபிவிருத்திக் கொடை පළාත් නිසිවන සංවර්ධන ප්‍රදාන Provincial Specific Development Grant (PSDG)	45,999,969	35,000,000	30,000,000
20	மூல. சொத்துகளின் புனர்நிரமாணமும் விரிவாக்கமும் මූලධන වත්තම් පුනරුත්ථාපනය හා වැඩි දියුණු කිරීම Reha. & imp. of Capital Assets	22,999,969	15,000,000	18,000,000
2001	கட்டடங்கள் மற்றும் கட்டமைப்புகள் ගොඩනැගිලි හා ඉදිකිරීම් Buildings and Structures	13,617,000	10,000,000	10,000,000
2002	பொறித்தொகுதி, இயந்திரங்கள் மற்றும் உபகரணங்கள் යන්ත්‍ර හා යන්ත්‍රෝපකරණ Plant, Machinery and Equipment	5,682,969	0	0
2004	ஏனையவை වෙනත් Others	3,700,000	5,000,000	8,000,000
21	மூல. சொத்துகளின் கொள்வனவு මූලධන වත්තම් අත්පත් කරගැනීම Acquisition of Capital Assets	21,000,000	18,000,000	12,000,000

குறியீடு சംனை Code	பிரிவு / விடயத்தலைப்பு காண்பிய / வரவிய Category / Object Title	2014 உண்மை பந்தய Actual	2015 மதிப்பீடு அடித்தமேன்துவ Estimate	2016 மதிப்பீடு அடித்தமேன்துவ Estimate
2102	தளபாடமும், அலுவலக உபகரணங்களும் காண காண்பிய பந்த கார்பிய ருபகரண Furniture and Office Equipment	700,000	2,500,000	3,000,000
2103	பொறித்தொகுதி, இயந்திரங்கள் மற்றும் உபகரணங்கள் பந்த காண்பிய பந்தகரண Plant, Machinery and Equipment	4,900,000	11,000,000	5,000,000
2104	கட்டடங்கள் மற்றும் கட்டமைப்புகள் காண்பிய காண்பிய Buildings and Structures	15,400,000	4,500,000	4,000,000
24	திறன் உருவாக்கம் காண்பிய உபகரண Capacity Building	2,000,000	2,000,000	0
2401	பயிற்சியும் திறன் அபிவிருத்தியும் பந்தகரண காண்பிய காண்பிய Training and Capacity Building	2,000,000	2,000,000	0
மொத்த செலவினம் உபகரண Total Expenditure		122,848,345	113,980,000	125,217,000

**தலைப்புகள் ரீதியாக பதவியினர் தொகுப்பு கீர்ப்படி அதுவ கார்பிய உண்மைய சார்பிய  
Summary of Cadre by Head**

இல பு. NO	சேவை மட்டம் படித்தமேன்துவ Service Level	அனுமதிக்கப்பட்ட அதுவ Approved	2015 மதிப்பீடு அடித்தமேன்துவ Estimate	2016 மதிப்பீடு அடித்தமேன்துவ Estimate
4	சிரேஷ்ட மட்டம் படித்தமேன்துவ Senior Level	1	1	1
3	மூன்றாம் மட்டம் காண்பிய பந்தகரண Tertiary Level	4	2	3
2	இரண்டாம் மட்டம் படித்தமேன்துவ Secondary Level	149	131	129
1	ஆரம்ப மட்டம் புர்ப்பித்தமேன்துவ Primary Level	4	4	4
மொத்தம் பந்தகரண Total		158	138	137

**நிதி மூலங்கள் ரீதியாக செலவினங்களின் தொகுப்பு மூல மூலம அதுவ பிடிபடி சார்பிய  
Summary of Expenditure by Source of Finance**

ரூபா. ரு. Rs.

குறியீடு சம்னை Code	பிரிவு / விடயத்தலைப்பு காண்பிய / வரவிய Category / Object Title	2014 உண்மை பந்தய Actual	2015 மதிப்பீடு அடித்தமேன்துவ Estimate	2016 மதிப்பீடு அடித்தமேன்துவ Estimate
1	தொகுதிக்க காண்பிய பாண்பிய பந்தகரண Block Grant (BG)	65,220,466	77,980,000	92,217,000
2	பிரமாண அடிப்படையிலான காண்பிய ருபகரண பந்தகரண Criteria Based Grant (CBG)	11,627,910	1,000,000	3,000,000
3	மாகாண குறித்தொதுக்கப்பட்ட அபிவிருத்திக்க காண்பிய பந்தகரண பந்தகரண Provincial Specific Development Grant (PSDG)	45,999,969	35,000,000	30,000,000
மொத்த செலவினம் உபகரண Total Expenditure		122,848,345	113,980,000	125,217,000



விடயக்குறியீடு ரீதியாக செலவினங்களின் தொகுப்பு வரவ் விவரம் அனுவ விவரம் வாராண்டம்  
Summary of Expenditure by Category

ரூபா. ரூ. Rs.

குறியீடு வகை Code	பிரிவு / விடயத்தலைப்பு காண்பெயர் / வரவ் விவரம் Category / Object Title	2014 உண்மை வகை Actual	2015 மதிப்பீடு அனுவவிவரம் Estimate	2016 மதிப்பீடு அனுவவிவரம் Estimate	
1	தொகுதிக் கொடை வாழ்க்கை ப்ரதான Block Grant (BG)	65,220,466	77,980,000	92,217,000	
10	ஆளுக்குரிய வேதனாதிக்கள் புரதான வகை Personal Emoluments	47,449,719	48,977,000	65,517,000	
11	பிரயாணச் செலவு வகை விவரம் Travelling Expenses	646,623	1,300,000	900,000	
12	வழங்கல்கள் வகை Supplies	2,592,651	4,106,000	3,416,000	
13	பராமரிப்பு செலவினங்கள் வகை விவரம் Maintenance Expenditure	2,222,432	4,700,000	4,030,000	
14	ஒப்பந்த சேவைகள் விவரம் வகை Contractual Services	1,852,804	4,997,000	4,484,000	
15	மாற்றல்கள் வகை விவரம் Transfers and Grants	9,271,535	9,750,000	10,150,000	
17	மாணியங்கள் மற்றும் ஏனைய மீ.வ.செலவுகள் வகை விவரம் Subsidies and Other Recurrent Expenses	1,184,702	4,150,000	3,720,000	
2	பிரமாண அடிப்படையிலான கொடை புரதான வகை Criteria Based Grant (CBG)	11,627,910	1,000,000	3,000,000	
20	மூல. சொத்துக்களின் புனர்திருமாணமும் விரிவாக்கமும் புரதான வகை விவரம் Reha. & Imp. of Capital Assets	1,381,172	0	500,000	
21	மூல. சொத்துக்களின் கொள்வனவு புரதான வகை விவரம் Acquisition of Capital Assets	8,271,738	1,000,000	2,500,000	
25	ஏனைய மூலதனச் செலவுகள் புரதான வகை விவரம் Other Capital Expenditure	1,975,000	0	0	
3	மாகாண குறித்தொதுக்கப்பட்ட அபிவிருத்திக் கொடை புரதான வகை விவரம் Provincial Specific Development Grant (PSDG)	45,999,969	35,000,000	30,000,000	
20	மூல. சொத்துக்களின் புனர்திருமாணமும் விரிவாக்கமும் புரதான வகை விவரம் Reha. & Imp. of Capital Assets	22,999,969	15,000,000	18,000,000	
21	மூல. சொத்துக்களின் கொள்வனவு புரதான வகை விவரம் Acquisition of Capital Assets	21,000,000	18,000,000	12,000,000	
24	திறன் உருவாக்கம் புரதான வகை விவரம் Capacity Building	2,000,000	2,000,000	0	
மொத்த செலவினம் மொத்த செலவினம்		Total Expenditure	122,848,345	113,980,000	125,217,000

தலைப்பு கீழ்க் Head	461	மாகாண கிராம அபிவிருத்தித் திணைக்களம் பலான் ஞாபி சஃவர்டன டேபார்ட்மென்டது Provincial Department of Rural Development
நிகழ்ச்சித்திட்டம் வடிவவறற Programme	60	சனசமுக அபிவிருத்தி முது சஃவர்டன Community Development
கருத்திட்டம் வசாபாதி Project	04	கிராமிய அபிவிருத்தி ஞாபி சஃவர்டன கவசுது Rural Development Activities

விடயக்குறியீடு ரீதியாக செலவினங்களின் தொகுப்பு வுய விவர துது விவரதி சாராஃசு  
Summary of Expenditure by Object Code

ரூபா. ரு Rs.

குறியீடு சஃவற Code	பிரிவு / விடயத்தலைப்பு காதிவ / வுய விவர Category / Object Title	2014 உண்ஃம சறசய Actual	2015 மதிப்பு துய்வறற Estimate	2016 மதிப்பு துய்வறற Estimate
1	தொகுதி கஃகாட சாதுக வுது Block Grant (BG)	65,220,466	77,980,000	92,217,000
10	ஆளுக்குரிய வேதனாதிசு துதல சதிதி Personal Emoluments	47,449,719	48,977,000	65,517,000
1001	சஃபளஃம் சஃலியு துது ஃ வறற Salaries and Wages	27,192,516	28,448,000	29,500,000
1002	மேலதிசு நேர, விடுமுறை கஃகாடுபளவுசு ஃகால ஃ கிவாது துது துது Overtime and Holiday Payments	298,234	300,000	300,000
1003	ஏனைய பதுசு வறற துது Other Allowances	19,958,969	20,229,000	35,717,000
11	பிரயாணசு செலவு றற விவரதி Travelling Expenses	646,623	1,300,000	900,000
1101	உள்நாட்டு பிரயாணம் றற விவரதி - டேதி Travelling - Domestic	646,623	1,300,000	900,000
12	வழங்கல்கள் சுதிதி Supplies	2,592,651	4,106,000	3,416,000
1201	காதிநாதிசு அலுவலக தே.பொருட்களஃம் தி துது ஃ காதிசு துது Stationery and Office Requisites	1,505,492	2,000,000	1,800,000
1202	எரிபொருளஃம் உராய்வு நகுகளஃம் துது ஃ துதி சை Fuel and Lubricants	1,019,174	1,340,000	1,000,000
1203	சீருடயஃம் உணவு ஃகால ஃ கி சுது Diets and Uniforms	16,000	16,000	16,000
1205	ஏனையவை வறற Others	22,270	250,000	300,000
1206	இயந்திர, இலத்திரனியல் பொருட்கள் சறறசு ஃ ஃ துதி சை Mechanical and Electrical Goods	29,715	500,000	300,000
13	பராமரிப்பு செலவினங்கள் றற விவரதி Maintenance Expenditure	2,222,432	4,700,000	4,030,000
1301	வாகனங்கள் வறற Vehicles	424,519	650,000	500,000
1302	பொறித்தொகுதி, இயந்திரங்கள் ஃறறஃம் உபகரணங்கள் சறற ஃ ஃ துதி சை Plant, Machinery and Equipment	193,022	600,000	350,000
1303	கட்டடங்கள் ஃகாலசு Buildings	449,581	900,000	700,000
1304	ஏனையவை வறற Others	1,155,310	2,550,000	2,480,000

குறியீடு காண்க Code	பிரிவு / விடயத்தலைப்பு காண்க / வகை Category / Object Title	2014 உண்மை பணம் Actual	2015 மதிப்பீடு ஏதெனினும் Estimate	2016 மதிப்பீடு ஏதெனினும் Estimate
14	ஒப்பந்த சேவைகள் கிண்பினை வகை Contractual Services	1,852,804	4,997,000	4,484,000
1401	பொக்குவரத்து புலனை Transport	1,500	150,000	100,000
1402	தபாலும் தொலைத்தொடர்பும் தொடர்பு வகை வகை வகை Postal and Communication	476,069	722,000	664,000
1403	மின்சாரமும் நீரும் விடயம் வகை Electricity and Water	187,374	300,000	300,000
1404	வாடகை, கூலிக்கட்டணம் மற்றும் உள்ளூர் வரிகள் வடிகட்டி வகை வகை வகை Rents, Rates and Local Taxes	116,580	900,000	850,000
1405	ஏனையவை வகை Others	1,071,281	2,925,000	2,570,000
15	மாற்றல்கள் பொருள் கிண்பினை வகை Transfers and Grants	9,271,535	9,750,000	10,150,000
1501	நலன்புரி நிகழ்ச்சித் திட்டங்கள் புலனை வகை Welfare Programmes	9,059,900	9,500,000	9,500,000
1506	அரசு ஊழியர்களுக்கான சொத்து கடன் வட்டி பொருள் கிண்பினை வகை Property Loan interest to Public Servants	211,635	250,000	650,000
17	மானியங்கள் மற்றும் ஏனைய மீ.வ.செலவுகள் புலனை வகை Subsidies and Other Recurrent Expenses	1,184,702	4,150,000	3,720,000
1703	ஏனையவை வகை Others	1,184,702	4,150,000	3,720,000
2	பிரமாண அடிப்படையிலான கொடை பொருள் கிண்பினை வகை Criteria Based Grant (CBG)	11,627,910	1,000,000	3,000,000
20	முல. சொத்துகளின் புனர்தீர்மானமும் விரிவாக்கமும் புலனை வகை Reha. & Imp. of Capital Assets	1,381,172	0	500,000
2001	கட்டடங்கள் மற்றும் கட்டமைப்புகள் பொருள் கிண்பினை வகை Buildings and Structures	1,381,172	0	0
2002	பொறித்தொகுதி, இயந்திரங்கள் மற்றும் உபகரணங்கள் புலனை வகை Plant, Machinery and Equipment	0	0	500,000
21	முல. சொத்துகளின் கொள்வனவு புலனை வகை Acquisition of Capital Assets	8,271,738	1,000,000	2,500,000
2102	தளபாடமும், அலுவலக உபகரணங்களும் பொருள் கிண்பினை வகை Furniture and Office Equipment	7,050,774	300,000	800,000
2103	பொறித்தொகுதி, இயந்திரங்கள் மற்றும் உபகரணங்கள் புலனை வகை Plant, Machinery and Equipment	0	700,000	1,700,000
2104	கட்டடங்கள் மற்றும் கட்டமைப்புகள் பொருள் கிண்பினை வகை Buildings and Structures	1,220,964	0	0
25	ஏனைய முலதனச் செலவுகள் புலனை வகை Other Capital Expenditure	1,975,000	0	0
2502	ஏனைய முதலீடுகள் புலனை வகை Other Investments	1,975,000	0	0
3	மாகாண குறித்தொதுக்கப்பட்ட அபிவிருத்திக் கொடை பொருள் கிண்பினை வகை Provincial Specific Development Grant (PSDG)	45,999,969	35,000,000	30,000,000
20	முல. சொத்துகளின் புனர்தீர்மானமும் விரிவாக்கமும் புலனை வகை Reha. & Imp. of Capital Assets	22,999,969	15,000,000	18,000,000
2001	கட்டடங்கள் மற்றும் கட்டமைப்புகள் பொருள் கிண்பினை வகை Buildings and Structures	13,617,000	10,000,000	10,000,000

குறியீடு கode	பிரிவு / விடயத்தலைப்பு காண்பு / வரவு விவரம் Category / Object Title	2014 உண்மை மதிப்பு Actual	2015 மதிப்பீடு ඇස්තමේන්තුව Estimate	2016 மதிப்பீடு ඇස්තමේන්තුව Estimate
2002	பொறித்தொகுதி, இயந்திரங்கள் மற்றும் உபகரணங்கள் Plant, Machinery and Equipment	5,682,969	0	0
2004	ஏனையவை Others	3,700,000	5,000,000	8,000,000
<b>21</b>	<b>முல. சொத்துகளின் கொள்வனவு Acquisition of Capital Assets</b>	<b>21,000,000</b>	<b>18,000,000</b>	<b>12,000,000</b>
2102	தளபடமும், அலுவலக உபகரணங்களும் Furniture and Office Equipment	700,000	2,500,000	3,000,000
2103	பொறித்தொகுதி, இயந்திரங்கள் மற்றும் உபகரணங்கள் Plant, Machinery and Equipment	4,900,000	11,000,000	5,000,000
2104	கட்டிடங்கள் மற்றும் கட்டமைப்புகள் Buildings and Structures	15,400,000	4,500,000	4,000,000
<b>24</b>	<b>திறன் உருவாக்கம் Capacity Building</b>	<b>2,000,000</b>	<b>2,000,000</b>	<b>0</b>
2401	பயிற்சியும் திறன் அபிவிருத்தியும் Training and Capacity Building	2,000,000	2,000,000	0
<b>மொத்த செலவினம்</b>		<b>122,848,345</b>	<b>113,980,000</b>	<b>125,217,000</b>

**விடயவிவரங்கள் ரீதியாக செலவினங்களின் தொகுப்பு வரவு விவரம் விவரம் அனுபவ விவரம் மொத்தம்**  
**Summary of Expenditure by Object Detail**

ரூபா. ரூ. Rs.

குறியீடு கode	விடயம் / விடயவிவரத் தலைப்பு வரவு விவரம் / வரவு விவரம் விவரம் Object / Object Detail Title	2016 மதிப்பீடு ඇස්තමේන්තුව Estimate
<b>1003</b>	<b>ஏனைய படிக்கல்கள்</b>	<b>35,717,000</b>
1003*01	வாழ்க்கைச் செலவுப்படி	13,500,000
1003*02	உபசரணப்படி	9,000
1003*03	மொழித் தேர்ச்சிப்படி	200,000
1003*04	இறந்தவர்களுக்கான படி	1,000,000
1003*15	விசேடப்படி	6,250,000
1003*19	விடுமுறைக்கான புகையிரத ஆணைச்சீட்டு	350,000
1003*23	போக்குவரத்துப்படி	350,000
1003*27	இடைக்காலப் படி	13,998,000
1003*28	நிறைவேற்றதர அலுவலர்களுக்கான படி	60,000
<b>1202</b>	<b>எரிபொருளும் உராய்வு நீக்கிகளும்</b>	<b>1,000,000</b>
1202*35	எரிபொருள், உராய்வு நீக்கிகள் - அலுவலக வாகனங்கள்	920,000
1202*36	எரிபொருள் - பேருந்து மற்றும் மின்துறைப்பாக்கி	80,000
<b>1203</b>	<b>சீருடைபும் உணவும்</b>	<b>16,000</b>
1203*41	சீருடை	16,000
<b>1205</b>	<b>ஏனையவை</b>	<b>300,000</b>
1205*45	நுகர்வுப் பொருட்கள்	300,000

குறியீடு கொடை Code	விடயம் / விடயவிபரத் தலைப்பு பொருள் / பொருள் விவரம் Object / Object Detail Title			2016 மதிப்பீடு ஏதெனினும் Estimate
<b>1304</b>	ஏனையவை	பிற	Others	<b>2,480,000</b>
1304*50	பேருந்து மற்றும் மின்னியந்திரன்களின் பராமரிப்பு	பேருந்து மற்றும் மின்னியந்திரன்களின் பராமரிப்பு	Maintenance of Passenger Bus & Generator	50,000
1304*51	இயந்திரம் மற்றும் கணினி உபகரண பராமரிப்பு	இயந்திரம் மற்றும் கணினி உபகரண பராமரிப்பு	Maintenance of Machines, Computer Room & Accessories	650,000
1304*53	மனையியலும் தையல் வேலை உபகரணங்களும்	மனையியலும் தையல் வேலை உபகரணங்களும்	Home Science & Needle Work Equipment	1,780,000
<b>1402</b>	தபால் தொலைத்தொடர்பும்	தபால் தொலைத்தொடர்பும்	Postal and Communication	<b>664,000</b>
1402*70	தொலைத்தொடர்பு - அலுவலகம்	தொலைத்தொடர்பு - அலுவலகம்	Telecommunication - Official	454,000
1402*71	தொலைத்தொடர்பு - வதிவிடம்	தொலைத்தொடர்பு - வதிவிடம்	Telecommunication - Residential	90,000
1402*72	தபால் கட்டணங்கள்	தபால் கட்டணங்கள்	Postal Charges	120,000
<b>1404</b>	வாடகை, கூலிக்கட்டணம் மற்றும் உள் வசூல்கள்	வாடகை, கூலிக்கட்டணம் மற்றும் உள் வசூல்கள்	Rents, Rates and Local Taxes	<b>850,000</b>
1404*75	கட்டடங்களுக்கான வாடகையும் கூலிக்கட்டணமும்	கட்டடங்களுக்கான வாடகையும் கூலிக்கட்டணமும்	Rent & Hire charges of Buildings	750,000
1404*76	வாகனங்களுக்கான வாடகையும் கூலிக்கட்டணமும்	வாகனங்களுக்கான வாடகையும் கூலிக்கட்டணமும்	Rent & Hire charges of Vehicles	100,000
<b>1405</b>	ஏனையவை	பிற	Others	<b>2,570,000</b>
1405*80	பரீட்சைகள்	பரீட்சைகள்	Examinations	120,000
1405*82	துப்புரவு, சலவைக் கட்டணங்கள்	துப்புரவு, சலவைக் கட்டணங்கள்	Cleaning and Laundering Charges	1,100,000
1405*83	பாதுகாப்பு கட்டணங்கள்	பாதுகாப்பு கட்டணங்கள்	Security Charges	1,350,000
<b>1501</b>	நலன்புரி நிகழ்ச்சித் திட்டங்கள்	நலன்புரி நிகழ்ச்சித் திட்டங்கள்	Welfare Programmes	<b>9,500,000</b>
1501*100	தையல் வேலை பயிலுநர்க்கான படி	தையல் வேலை பயிலுநர்க்கான படி	Needle Work Trainees Allowance	9,500,000
<b>1703</b>	ஏனையவை	பிற	Others	<b>3,720,000</b>
1703*150	வருடாந்த உறுதிப்படுத்தலும் கண்காணப்படுத்தலும்	வருடாந்த உறுதிப்படுத்தலும் கண்காணப்படுத்தலும்	Annual Verification & store	120,000
1703*151	பத்திரிகைகள், அச்சிடல் மற்றும் விளம்பரங்கள்	பத்திரிகைகள், அச்சிடல் மற்றும் விளம்பரங்கள்	Newspapers, Printing & Advertisement	200,000
1703*152	பயிற்சியும் பயிலுநர்க்கான கொடுப்பனவும்	பயிற்சியும் பயிலுநர்க்கான கொடுப்பனவும்	Training & Trainees Allowance	1,000,000
1703*153	நலன்புரி	நலன்புரி	Welfare	300,000
1703*154	எதிர்பாரா செலவுகள்	எதிர்பாரா செலவுகள்	Incidental	300,000
1703*159	புத்தகங்களும் மாதாந்த சஞ்சிகைகளும்	புத்தகங்களும் மாதாந்த சஞ்சிகைகளும்	Books & Periodicals	150,000
1703*171	போட்டிகள், கண்காட்சிகள், முதலமைச்சர் விருது	போட்டிகள், கண்காட்சிகள், முதலமைச்சர் விருது	Competitions, Exhibitions, Chief Minister's Award	1,650,000
<b>மொத்த செலவினம்</b>				<b>56,817,000</b>

## மாகாண வீதி அபிவிருத்தித் திணைக்களம்

### பணிக்கூற்று

வடமாகாண சமூக பொருளாதார முன்னேற்றத்தின் பொருட்டு பொதுமக்களினதும் பொருட்களினதும் இலகு நகர்வுக்காக வினைத்திறனானதும் சிக்கனமானதுமான முறையில் நம்பத்தகு வீதி வசதிகளை வழங்குதல்.

### பிரதான தொழிற்பாடுகள்

- தூரமான வீதி வலைப்பின்னலை மாகாணத்தில் ஸ்தாபித்தலும் செயற்படுத்தலும்
- பாதுகாப்பான போக்குவரத்திற்காக வீதிப் பாதுகாப்பு முன்னேற்றங்கள்.
- பாதகமான சூழல் தாக்கங்களை குறைத்தல்.
- வீதி துறையின் செயலாற்றுகை முன்னேற்றுவதற்கு நிறுவன ரீதியான இயலுமைகளை அதிகரித்தல்.
- நல்லாட்சி.

## பலூன் மார்ட்டு சுவர்ட்டுமென்ருவ

### மேறெவர

காண்டி னா மீதி஑ுன் ப்ரவானவச பன஑ு கிடும ஑டனா ப்லடாமி னா னாடுமெச னும஑வடு விஸ்வாஸவன் ன மார்ட்டு சுவர்ட்டுமென்ருவ ஑ுலின் ஑ுற஑ு பலூன் ஑னாவே ஑னாவு னாடுமென்ருவ வுமி ஑ு஑ு஑ு கிடும.

### ப்ரவான கார்ட்டுமென்ருவ

- ஑ுற஑ு பலூன் ஑னாவ வுல ஑ு஑ான்னை மார்ட்டு சுவர்ட்டுமென்ருவ ஑ுல஑ு஑ு கிடும னா சவன்வா஑ை ஑னா.
- னாடுமென்ருவ ப்ரவானவச஑ு ஑ுல஑ு மார்ட்டு னாடுமென்ருவ வுமி஑ு஑ு கிடும.
- ஑ு஑ு஑ு஑ு சடு஑ு஑ு ஑ுல஑ு ஑ுல஑ு கிடும.
- மார்ட்டு ஑ு஑ு஑ு னாடுமென்ருவ வுமி஑ு஑ு கிடும ஑ுல஑ு னாடுமென்ருவ ஑ுல஑ு ஑ுல஑ு.
- ஑ுல஑ு ஑ுல஑ு.

## Provincial Department of Road Development

### Mission

Providing reliable road facilities in an effective and economical manner for easy mobility of people and goods to improve the socio - economic development of the Northern Province.

### Key Functions

- Establishment and operation of a quality road network in the province.
- Road safety improvements for safe transportation.
- Minimizing adverse environmental impacts.
- Enhancing institutional capacities to improve the performance of the road sector.
- Good Governance.



விடயக்குறியீடு ரீதியாக செலவினங்களின் தொகுப்பு வகை விவரம் அனுபவிக்கக்கூடிய விவரம்  
 Summary of Expenditure by Object Code

ரூபி. ரூ. Rs.

குறியீடு கொடை Code	பிரிவு / விடயத்தலைப்பு கொடை / வகை விவரம் Category / Object Title	2014 உண்மை සත්‍යය Actual	2015 மதிப்பீடு ඇස්තමේන්තුව Estimate	2016 மதிப்பீடு ඇස්තමේන්තුව Estimate
1	தொகுதிக் கொடை සාමූහික ප්‍රදාන Block Grant (BG)	116,374,686	242,536,000	284,122,000
10	ஆளுக்குரிய வேதனாதிகள் සුද්ධ ලබනිම්බි Personal Emoluments	45,868,888	47,103,000	73,506,000
1001	சம்பளமும் கூலியும் වැටුප් හා වේතන Salaries and Wages	25,177,429	26,144,000	30,000,000
1002	மேலதிக நேர, விடுமுறைக் கொடுப்பனவுகள் අතිරේක හා නිවාඩු දින වැටුප් Overtime and Holiday Payments	999,015	1,000,000	1,200,000
1003	ஏனைய படிக்க වෙනත් දීමනා Other Allowances	19,692,444	19,959,000	42,306,000
11	பிரயாணச் செலவு ගමන් වියදම් Travelling Expenses	1,561,371	1,600,000	1,800,000
1101	உள்நாட்டு பிரயாணம் ගමන් වියදම් - දේශීය Travelling - Domestic	1,561,371	1,600,000	1,800,000
12	வழங்கல்கள் සැපයීම් Supplies	3,607,623	4,240,000	4,648,000
1201	காகிதாதிகளும் அலுவலக தே.பொருட்களும் ලිපි ද්‍රව්‍ය හා කාර්යාලීය අවශ්‍යතා Stationery and Office Requisites	899,532	1,200,000	1,600,000
1202	எரிபொருளும் உராய்வு நீக்கிகளும் ඉන්ධන හා ලීලිපි කෙල් Fuel and Lubricants	2,486,441	2,800,000	2,800,000
1203	சீருடைபும் உணவும் හානර පාන හා නිල ඇඳුම් Diets and Uniforms	152,000	140,000	148,000
1206	இயந்திர, இலத்திரனியல் பொருட்கள் යන්ත්‍රෝපකරණ හා විදුලි උපකරණ Mechanical and Electrical Goods	69,650	100,000	100,000
13	பராமரிப்பு செலவினங்கள் නඩත්තු වියදම් Maintenance Expenditure	58,792,186	179,703,000	194,300,000
1301	வாகனங்கள் වාහන Vehicles	3,375,901	3,500,000	3,000,000
1302	பொறித்தொகுதி, இயந்திரங்கள் மற்றும் உபகரணங்கள் යන්ත්‍ර හා යන්ත්‍රෝපකරණ Plant, Machinery and Equipment	541,811	800,000	800,000
1303	கட்டிடங்கள் ගොඩනැගිලි Buildings	2,875,198	3,500,000	5,000,000
1304	ஏனையவை වෙනත් Others	51,999,276	171,903,000	185,500,000
14	ஒப்பந்த சேவைகள் නිවිසුම් ගත සේවා Contractual Services	5,857,581	8,880,000	8,320,000
1402	தபாலும் தொலைத்தொடர்பும் තැපෑල ගාස්තු හා විදුලි සංදේශ සේවා Postal and Communication	911,783	1,000,000	950,000
1403	மின்சாரமும் நீரும் විදුලිය හා ජලය Electricity and Water	940,046	1,200,000	1,300,000
1404	வாடகை, சுலிக்கட்டணம் மற்றும் உள்ளூர் வரிகள் බදු කුලී හා පළාත් පාලන ආයතනවලට ගෙවනු ලබන පරිපතම් සහ බදු Rents, Rates and Local Taxes	44,057	80,000	70,000
1405	ஏனையவை වෙනත් Others	3,961,695	6,600,000	6,000,000



குறியீடு கode	பிரிவு / விடயத்தலைப்பு கategory / Object Title	2014 உண்மை සතය Actual	2015 மதிப்பீடு ඇස්තමේන්තුව Estimate	2016 மதிப்பீடு ඇස්තමේන්තුව Estimate
15	மாற்றல்கள் அரசு கீழிமை அல்லது Transfers and Grants	204,106	210,000	375,000
1505	சந்தா அங்கத்துவ மற்றும் பங்களிப்பு பணம் සමාදාන සහ දායක මුදල් Subscriptions and Contributions Fee	17,920	20,000	25,000
1506	அரசு ஊழியர்களுக்கான சொத்து கடன் வட்டி රාජ්‍ය සේවකයන්ගේ දේපල ණය පොලිය Property Loan interest to Public Servants	186,186	190,000	350,000
17	மானியங்கள் மற்றும் ஏனைய மீ.வ.செலவுகள் සහකාරික හා අනෙකුත් පුනරාවර්ධන වියදම් Subsidies and Other Recurrent Expenses	482,931	800,000	1,173,000
1701	இழப்புகளும் பதிவுழித்தலும் සාද හා කපා හැරීම Losses and Write-Off	0	0	1,000
1703	ஏனையவை වෙනත් Others	482,931	800,000	1,172,000
2	பிரமாண அடிப்படையிலான கொடை උපමාන පාදක ප්‍රදාන Criteria Based Grant (CBG)	597,170	1,000,000	2,000,000
20	மூல. சொத்துகளின் புனர்தீர்மானமும் விரிவாக்கமும் මූලික වත්කම් පුනරාවර්ධනය හා වැඩි දියුණු කිරීම Reha. & Imp. of Capital Assets	500,000	0	1,000,000
2003	வாகனங்கள் වාහන Vehicles	0	0	1,000,000
2004	ஏனையவை වෙනත් Others	500,000	0	0
21	மூல. சொத்துகளின் கொள்வனவு මූලික වත්කම් අත්පත් කරගැනීම Acquisition of Capital Assets	97,170	1,000,000	1,000,000
2102	தளபடமும், அலுவலக உபகரணங்களும் ගෘහ ගාණිම සහ කාර්යාලීය උපකරණ Furniture and Office Equipment	97,170	1,000,000	1,000,000
3	மாகாண குறித்தொதுக்கப்பட்ட அபிவிருத்திக் கொடை පළාත් කිසිවිභව සංවර්ධන ප්‍රදාන Provincial Specific Development Grant (PSDG)	102,483,922	136,000,000	343,300,000
20	மூல. சொத்துகளின் புனர்தீர்மானமும் விரிவாக்கமும் මූලික වත්කම් පුනරාවර්ධනය හා වැඩி දියුණු කිරීම Reha. & Imp. of Capital Assets	102,483,922	136,000,000	343,300,000
2004	ஏனையவை වෙනත් Others	102,483,922	136,000,000	343,300,000
மொத்த செலவினம் මළු එකතුව Total Expenditure		219,455,778	379,536,000	629,422,000

தலைப்புக்கள் ரீதியாக பதவியினர் தொகுப்பு கிட்டுமடி அதுவ கார்ட்டு மன்கல சாரம்மடி  
Summary of Cadre by Head

இல අං NO	சேவை மட்டம் සේවා මට්ටම Service Level	அனுமதிக்கப்பட்ட අනුමත Approved	2015 மதிப்பீடு ඇස්තමේන්තුව Estimate	2016 மதிப்பீடு ඇස්තමේන්තුව Estimate
4	சிரேஷ்ட மட்டம் සේනාපති මට්ටම Senior Level	18	11	9
3	முன்றாம் மட்டம் තෘතීයික මට්ටම Tertiary Level	8	3	4
2	இரண்டாம் மட்டம் ද්විතීයික මට්ටම Secondary Level	79	75	82
1	ஆரம்ப மட்டம் ප්‍රාථමික මට්ටම Primary Level	38	39	52
மொத்தம் මළුතුව Total		143	128	147

நிதி மூலங்கள் ரீதியாக செலவினங்களின் தொகுப்பு மூல மூலமாக அனைத்து விவரம் காட்டும்

Summary of Expenditure by Source of Finance

ரூபா. ரூ. Rs.

குறியீடு கொடை Code	பிரிவு / விடயத்தலைப்பு கொடை / விவரம் Category / Object Title	2014 உண்மை மதிப்பு Actual	2015 மதிப்பீடு அதிகமதிப்பு Estimate	2016 மதிப்பீடு அதிகமதிப்பு Estimate
1	தொகுதிக் கொடை பகுதிக்கு Block Grant (BG)	116,374,686	242,536,000	284,122,000
2	பிரமாண அடிப்படையிலான கொடை பகுதிக்கு Criteria Based Grant (CBG)	597,170	1,000,000	2,000,000
3	மாகாண குறித்தொதுக்கப்பட்ட அபிவிருத்திக் கொடை பகுதிக்கு Provincial Specific Development Grant (PSDG)	102,483,922	136,000,000	343,300,000
மொத்த செலவினம்		219,455,778	379,536,000	629,422,000

விடயக்குறியீடு ரீதியாக செலவினங்களின் தொகுப்பு மூல மூலமாக அனைத்து விவரம் காட்டும்

Summary of Expenditure by Category

ரூபா. ரூ. Rs.

குறியீடு கொடை Code	பிரிவு / விடயத்தலைப்பு கொடை / விவரம் Category / Object Title	2014 உண்மை மதிப்பு Actual	2015 மதிப்பீடு அதிகமதிப்பு Estimate	2016 மதிப்பீடு அதிகமதிப்பு Estimate
1	தொகுதிக் கொடை பகுதிக்கு Block Grant (BG)	116,374,686	242,536,000	284,122,000
10	ஆளுக்கூரிய வேதனாதிகள் பகுதிக்கு Personal Emoluments	45,868,888	47,103,000	73,506,000
11	பிரயாணச் செலவு பகுதிக்கு Travelling Expenses	1,561,371	1,600,000	1,800,000
12	வழங்கல்கள் பகுதிக்கு Supplies	3,607,623	4,240,000	4,648,000
13	புராமரிப்பு செலவினங்கள் பகுதிக்கு Maintenance Expenditure	58,792,186	179,703,000	194,300,000
14	ஒப்பந்த சேவைகள் பகுதிக்கு Contractual Services	5,857,581	8,880,000	8,320,000
15	மாற்றல்கள் பகுதிக்கு Transfers and Grants	204,106	210,000	375,000
17	மானியங்கள் மற்றும் ஏனைய மீ.வ.செலவுகள் பகுதிக்கு Subsidies and Other Recurrent Expenses	482,931	800,000	1,173,000
2	பிரமாண அடிப்படையிலான கொடை பகுதிக்கு Criteria Based Grant (CBG)	597,170	1,000,000	2,000,000
20	மூல. சொத்துகளின் புனர்திரமானமும் விரிவாக்கமும் பகுதிக்கு Reha. & Imp. of Capital Assets	500,000	0	1,000,000
21	மூல. சொத்துகளின் கொள்வனவு பகுதிக்கு Acquisition of Capital Assets	97,170	1,000,000	1,000,000
3	மாகாண குறித்தொதுக்கப்பட்ட அபிவிருத்திக் கொடை பகுதிக்கு Provincial Specific Development Grant (PSDG)	102,483,922	136,000,000	343,300,000
20	மூல. சொத்துகளின் புனர்திரமானமும் விரிவாக்கமும் பகுதிக்கு Reha. & Imp. of Capital Assets	102,483,922	136,000,000	343,300,000
மொத்த செலவினம்		219,455,778	379,536,000	629,422,000

தலைப்பு கீழ்க்கண்ட Head	462	மாகாண வீதி அபிவிருத்தித் திணைக்களம் பலான் மூலக் கட்டுமானத் திணைக்களம் Provincial Department of Road Development
நிகழ்ச்சித்திட்டம் வழங்கிய Programme	50	பெருந்தெருக்களின் கட்டுமானமும் பராமரிப்பும் உட்கட்டுமானம் மற்றும் பராமரிப்பும் Construction & Maintenance of Highways
கருத்திட்டம் வகை Project	04	வீதி அபிவிருத்தி மூலக் கட்டுமானம் Road Development

**விடயக்குறியீடு ரீதியாக செலவினங்களின் தொகுப்பு வகை வகை அடிப்படையில் விவரம்**  
**Summary of Expenditure by Object Code**

ரூபா. ரூ. Rs.

குறியீடு கode	பிரிவு / விடயத்தலைப்பு கategory / Object Title	2014 உண்மை கணக்கு Actual	2015 மதிப்பீடு அதிகமதிப்பீடு Estimate	2016 மதிப்பீடு அதிகமதிப்பீடு Estimate
1	தொகுதிக்கொடை கட்டிடக் கட்டிடம் Block Grant (BG)	116,374,686	242,536,000	284,122,000
10	ஆளுங்குரிய வேதனாதிகள் புத்தக அலுவலர் Personal Emoluments	45,868,888	47,103,000	73,506,000
1001	சம்பளமும் கூலியும் பட்டியல் அல்லது வேலையில் Salaries and Wages	25,177,429	26,144,000	30,000,000
1002	மேலதிக நேர, விடுமுறைக் கொடுப்பனவுகள் அல்லது விடுமுறை கட்டிடம் Overtime and Holiday Payments	999,015	1,000,000	1,200,000
1003	ஏனைய பட்டிகள் வேறானவை Other Allowances	19,692,444	19,959,000	42,306,000
11	பிரயாணச் செலவு அல்லது விவரம் Travelling Expenses	1,561,371	1,600,000	1,800,000
1101	உள்நாட்டு பிரயாணம் அல்லது விவரம் - தேசிய Travelling - Domestic	1,561,371	1,600,000	1,800,000
12	வழங்கல்கள் பட்டியல் Supplies	3,607,623	4,240,000	4,648,000
1201	காகிதாதிகளும் அலுவலக தே.பொருட்களும் பட்டியல் அல்லது தேசிய தேவைகள் Stationery and Office Requisites	899,532	1,200,000	1,600,000
1202	எரிபொருளும் உராய்வு நகல்களும் அல்லது தேசிய தேவைகள் Fuel and Lubricants	2,486,441	2,800,000	2,800,000
1203	சீருடைபும் உணவும் அல்லது தேசிய தேவைகள் Diets and Uniforms	152,000	140,000	148,000
1206	இயந்திர, இலத்திரனியல் பொருட்கள் அல்லது தேசிய தேவைகள் Mechanical and Electrical Goods	69,650	100,000	100,000
13	பராமரிப்பு செலவினங்கள் அல்லது விவரம் Maintenance Expenditure	58,792,186	179,703,000	194,300,000
1301	வாகனங்கள் அல்லது தேசிய தேவைகள் Vehicles	3,375,901	3,500,000	3,000,000
1302	பொறித்தொகுதி, இயந்திரங்கள் மற்றும் உபகரணங்கள் அல்லது தேசிய தேவைகள் Plant, Machinery and Equipment	541,811	800,000	800,000
1303	கட்டிடங்கள் அல்லது தேசிய தேவைகள் Buildings	2,875,198	3,500,000	5,000,000
1304	ஏனையவை அல்லது தேசிய தேவைகள் Others	51,999,276	171,903,000	185,500,000
14	ஒப்பந்த சேவைகள் அல்லது விவரம் Contractual Services	5,857,581	8,880,000	8,320,000
1402	தபாலும் தொலைத்தொடர்பும் அல்லது தேசிய தேவைகள் Postal and Communication	911,783	1,000,000	950,000
1403	மின்சாரமும் நீரும் அல்லது தேசிய தேவைகள் Electricity and Water	940,046	1,200,000	1,300,000

குறியீடு கொடை Code	பிரிவு / விடயத்தலைப்பு கொடை / வகை Category / Object Title	2014 உண்மை கொடை Actual	2015 மதிப்பீடு ஏதெனினும் Estimate	2016 மதிப்பீடு ஏதெனினும் Estimate
1404	வாடகை, காலிகட்டணம் மற்றும் உள்ளூர் வரிகள் Rents, Rates and Local Taxes	44,057	80,000	70,000
1405	ஏனையவை Others	3,961,695	6,600,000	6,000,000
15	மாற்றல்கள் தொகுதி கொடை Transfers and Grants	204,106	210,000	375,000
1505	சந்தா அங்கத்துவ மற்றும் பங்களிப்பு பணம் Subscriptions and Contributions Fee	17,920	20,000	25,000
1506	அரசு ஊழியர்களுக்கான சொத்து கடன் வட்டி Property Loan interest to Public Servants	186,186	190,000	350,000
17	மானியங்கள் மற்றும் ஏனைய மீ.வ.செலவுகள் Subsidies and Other Recurrent Expenses	482,931	800,000	1,173,000
1701	இழப்புகளும் பதிவுரித்தலும் Losses and Write-Off	0	0	1,000
1703	ஏனையவை Others	482,931	800,000	1,172,000
2	பிரமாண அடிப்படையிலான கொடை Criteria Based கொடை (CBG)	597,170	1,000,000	2,000,000
20	மூல. சொத்துகளின் புனர்தீர்மானமும் விரிவாக்கமும் இலகன சனகதி இனர்தீர்மானம் கா வுடீ டீகூனூ கிசீ Reha. & Imp. of Capital Assets	500,000	0	1,000,000
2003	வாகனங்கள் Vehicles	0	0	1,000,000
2004	ஏனையவை Others	500,000	0	0
21	மூல. சொத்துகளின் கொள்வனவு இலகன சனகதி சனகதி கரகூகி Acquisition of Capital Assets	97,170	1,000,000	1,000,000
2102	தளபடமும், அலுவலக உபகரணங்களும் கூக காலகி கன காலகி காலகி Furniture and Office Equipment	97,170	1,000,000	1,000,000
3	மாகாண குறித்தொதுக்கப்பட்ட அபிவிருத்திக் கொடை கூக கிசீகி கிசீகி கிசீகி Provincial Specific Development Grant (PSDG)	102,483,922	136,000,000	343,300,000
20	மூல. சொத்துகளின் புனர்தீர்மானமும் விரிவாக்கமும் இலகன சனகதி இனர்தீர்மானம் கா வுடீ டீகூனூ கிசீ Reha. & Imp. of Capital Assets	102,483,922	136,000,000	343,300,000
2004	ஏனையவை Others	102,483,922	136,000,000	343,300,000
மொத்த செலவினம் கூக கிசீகி Total Expenditure		219,455,778	379,536,000	629,422,000

விடயவிபரங்கள் ரீதியாக செலவினங்களின் தொகுப்பு வகை விவரம் அதுவகி கிசீகி கிசீகி

Summary of Expenditure by Object Detail

ரூபா. ரூ. Rs.

குறியீடு கொடை Code	விடயம் / விடயவிபரத் தலைப்பு வகை / வகை விவரம் Object / Object Detail Title	2016 மதிப்பீடு ஏதெனினும் Estimate
1003	ஏனைய புகள் கூக கிசீகி Other Allowances	42,306,000
1003*01	வாழ்க்கைச் செலவுப்புகள் கூக கிசீகி Cost of Living Allowance (COLA)	14,134,000
1003*02	உபகரணப்புகள் கூக கிசீகி Entertainment Allowance	9,000
1003*03	மொழித் தேர்ச்சிப்புகள் கூக கிசீகி Language Allowance	133,000
1003*12	எரிபொருட்புகள் கூக கிசீகி Fuel Allowance	180,000
1003*15	விசேடப்புகள் கூக கிசீகி Special Allowance	6,000,000

குறியீடு கொடை Code	விடயம் / விடயவிபரத் தலைப்பு வரம்பு விவரம் / வரம்பு விவர விவரம் Object / Object Detail Title	2016 மதிப்பீடு ඇස්තමේන්තු Estimate
1003*16	பொறியியலாளர் படி ஒப்பீனெடு, அனென் டீனெ	Engineers Allowance 2,340,000
1003*17	ஓய்வூதிய நிதி பங்களிப்பு வினா சரூரெட் டாயனெயெ	Pension Fund Contribution 150,000
1003*19	விடுமுறைக்கான புகையிரத ஆணைச்சீட்டு கிவாழ்நெ டூமிடெயெ லெபபு	Holiday warrants 350,000
1003*26	தொலைபேசிப் படி டூகெயெ டீனெ	Telephone Allowance 780,000
1003*27	இடைக்காலப் படி டன்நெ டீனெ	Interim Allowance 18,120,000
1003*28	நிறைவேற்றுதர அலுவலர்களுக்கான படி பீடெயெ டீனெ	Executives' Allowance 110,000
1202	எரிபொருளும் உராய்வு நீக்கிகளும் ஓன்நெ யா லீகிடி கெல்	Fuel and Lubricants 2,800,000
1202*35	எரிபொருள், உராய்வு நீக்கிகள் - அலுவலக வாகனங்கள் ஓன்நெ யா லீகிடி கெல் - காட்டெயெ வானெ	Fuel and Lubricants - Office Vehicles 2,800,000
1203	சீருடையும் உணவும் டாபாட் பானெ யா கீல் டீனெ	Diets and Uniforms 148,000
1203*41	சீருடை கீல் டீனெ	Uniforms 148,000
1304	ஏனெயெயெயெ கெனெ	Others 185,500,000
1304*54	வீதிப் பராமரிப்பு ஁பீனெ கயனெ	Road Maintenance 105,500,000
1304*55	புனரமைக்கப்பட்ட வீதிப் பராமரிப்பு நெகெரெயெ கரனெ லெ ஁னெ ஁பீனெ	Rehabilitated Road Maintenance 80,000,000
1402	தபாலும் தொலைத்தொடர்பும் நெபீலெ யெயெ யா பீடெயெ பெயெ கெயெ	Postal and Communication 950,000
1402*70	தொலைத்தொடர்பு - அலுவலகம் பீடெயெ பெயெ - காட்டெயெ	Telecommunication - Official 800,000
1402*72	தபாற் கட்டணங்கள் நெபீலெ யெயெ	Postal Charges 150,000
1404	வாடகை, கூலிக்கட்டணம் மற்றும் உள் வட கிடி யா பபெயெ டாடெயெ டாயனெயெ	Rents, Rates and Local Taxes 70,000
1404*77	உள்ளூராட்சி சபைகளுக்கான தீர்வைகளும் வரிகளும் பபெயெ பாடெயெ டாயனெயெ கெயெ வடெயெ கெயெ	Rates and Taxes to Local Authorities 70,000
1405	ஏனெயெயெயெ கெனெ	Others 6,000,000
1405*82	தப்புரவு, சலவைக் கட்டணங்கள் பீடெயெ கிடி கெயெ யா கெடி கெயெ பீடெயெ	Cleaning and Laundering Charges 2,000,000
1405*83	பாதுகாப்பு கட்டணங்கள் டாடெயெ பீடெயெ	Security Charges 4,000,000
1703	ஏனெயெயெயெ கெனெ	Others 1,172,000
1703*150	வருடாந்த உறுதிப்படுத்தலும் களஞ்சியப்படுத்தலும் வார்டெயெ பனெயெயெ யா கெயெ	Annual Verification & store 52,000
1703*151	பத்திரிகைகள், அச்சிடல் மற்றும் விளம்பரங்கள் பபெயெயெ ஁டெயெ யா டீனெயெ	Newspapers, Printing & Advertisement 200,000
1703*152	பயிற்சியும் பயிலுநருக்கான கொடுப்பனவும் பபெயெயெ யா பபெயெயெயெயெ கெயெ டீனெ	Training & Trainees Allowance 150,000
1703*153	நலன்புரி யுனெயெயெ	Welfare 120,000
1703*154	எதிர்பாரா செலவுகள் டீனெ	Incidental 250,000
1703*180	நானாவிற செலவுகள் பீடெயெ பீடெயெ	Miscellaneous 400,000
மொத்த செலவினம் பனெயெயெ யெயெ Total Expenditure		238,946,000



## Provincial Department of Motor Traffic

### Mission

Providing of safe and secured road transport for both passengers and goods and ensure right usage of vehicles

### Key Functions

- Issuing instructions with Motor Traffic Acts and other connected regulations.
- Giving public notification with regard to the legal requirements.
- Get revenue license leafs printed for Motor vehicles and distribute among the district and divisions.
- Registration of reputed garages to issue fitness certificates to buses and Lorries.
- Ensure fitness of vehicles and Road worthiness.
- Accept Notice of non use of vehicles.
- Generate revenue by issuing revenue licensee to vehicles.
- Making arrangement to conduct efficiency bar examination for drivers.

விடயக்குறியீடு ரீதியாக செலவினங்களின் தொகுப்பு வரவு விவரம் அனைத்து விவரம்

Summary of Expenditure by Object Code

ரூபா. ரூ. Rs.

குறியீடு பெயர் Code	பிரிவு / விடயத்தலைப்பு காணொலி / வரவு விவரம் Category / Object Title	2014 உண்மை பணம் Actual	2015 மதிப்பீடு அதிகமதிப்பீடு Estimate	2016 மதிப்பீடு அதிகமதிப்பீடு Estimate
1	தொகுதிக் கொடை பகுதியைப் பற்றி Block Grant (BG)	28,115,433	43,409,000	41,000,000
10	ஆளுங்குரிய வேதனாதிகள் பற்றி Personal Emoluments	15,473,798	18,108,000	21,100,000
1001	சம்பளமும் கூலியும் பற்றி Salaries and Wages	8,844,404	9,649,000	9,120,000
1002	மேலதிக நேர, விடுமுறைக் கொடுப்பனவுகள் பற்றி Overtime and Holiday Payments	299,247	1,603,000	600,000
1003	ஏனைய படிக்கோடுகள் பற்றி Other Allowances	6,330,147	6,856,000	11,380,000
11	பிரயாணச் செலவு பற்றி Travelling Expenses	32,840	125,000	60,000
1101	உள்நாட்டு பிரயாணம் பற்றி Travelling - Domestic	32,840	125,000	60,000
12	வழங்குகள் பற்றி Supplies	547,919	820,000	720,000
1201	காகிதாதிகளும் அலுவலக தேவையான பொருள்களும் Stationery and Office Requisites	285,304	400,000	350,000
1202	எரிபொருளும் உராய்வு நீக்கிகளும் பற்றி Fuel and Lubricants	248,597	400,000	350,000
1203	சீருடைமும் உணவும் பற்றி Diets and Uniforms	4,000	8,000	8,000
1206	இயந்திர, இலத்திரனியல் பொருட்கள் பற்றி Mechanical and Electrical Goods	10,018	12,000	12,000
13	பராமரிப்பு செலவினங்கள் பற்றி Maintenance Expenditure	9,748,949	21,142,000	16,850,000
1301	வாகனங்கள் பற்றி Vehicles	9,618,468	21,000,000	16,680,000
1302	பொறித்தொகுதி, இயந்திரங்கள் மற்றும் உபகரணங்கள் பற்றி Plant, Machinery and Equipment	130,481	92,000	150,000
1303	கட்டிடங்கள் பற்றி Buildings	0	40,000	20,000
1305	கட்டமைப்புகள் பற்றி Structures	0	10,000	0
14	ஒப்பந்த சேவைகள் பற்றி Contractual Services	804,898	1,664,000	1,220,000
1402	நபாலும் தொலைத்தொடர்பும் பற்றி Postal and Communication	83,925	170,000	100,000
1403	மின்சாரமும் நீரும் பற்றி Electricity and Water	96,517	140,000	120,000
1404	வாடகை, கூலிக்கட்டணம் மற்றும் உள்ளூர் வரிகள் பற்றி Rents, Rates and Local Taxes	270,000	350,000	300,000



குறியீடு பெயர் Code	பிரிவு / விடயத்தலைப்பு காணியம் / பொருள் பெயர் Category / Object Title	2014 உண்மை பணம் Actual	2015 மதிப்பீடு ஏதெனினும் Estimate	2016 மதிப்பீடு ஏதெனினும் Estimate
1405	ஏனையவை Others	354,456	1,004,000	700,000
15	மாற்றல்கள் மாற்றல் கிரான்ட் அல்லது Transfers and Grants	288,115	400,000	250,000
1506	அரசு ஊழியர்களுக்கான சொத்து கடன் வட்டி பொது சேவையினர் அடங்கிய சொத்து Property Loan Interest to Public Servants	288,115	400,000	250,000
17	மாண்புமிகு மற்றும் ஏனைய மீ.வ.செலவுகள் புனுகாடா அல்லது ஏனைய தொடர்ச்சியான செலவுகள் Subsidies and Other Recurrent Expenses	1,218,914	1,150,000	800,000
1702	எதிர்பாராத சேவைகள் ஏனெனினும் சேவை Contingency Services	0	10,000	0
1703	ஏனையவை Others	1,218,914	1,140,000	800,000
2	பிரமாண அடிப்படையிலான கொடை பெறும் அடிப்படையிலான கொடை Criteria Based Grant (CBG)	97,250	1,000,000	2,000,000
20	மூல. சொத்துகளின் புனுகாடா மற்றும் விரிவாக்கமும் புனுகாடா மற்றும் விரிவாக்கமும் Reha. & Imp. of Capital Assets	0	0	1,000,000
2002	பொறித்தொகுதி, இயந்திரங்கள் மற்றும் உபகரணங்கள் Plant, Machinery and Equipment	0	0	600,000
2003	வாகனங்கள் Vehicles	0	0	300,000
2004	ஏனையவை Others	0	0	100,000
21	மூல. சொத்துகளின் கொள்வனவு புனுகாடா மற்றும் விரிவாக்கமும் Acquisition of Capital Assets	97,250	1,000,000	1,000,000
2102	தளபடமும், அலுவலக உபகரணங்களும் பொறித்தொகுதி மற்றும் அலுவலக உபகரணங்கள் Furniture and Office Equipment	97,250	1,000,000	1,000,000
மொத்த செலவினம் Total Expenditure		28,212,683	44,409,000	43,000,000

தலைப்புக்கள் ரீதியாக பதவியினர் தொகுப்பு கிரான்ட் அல்லது கார்ட்டு அளவிலான சார்பு  
Summary of Cadre by Head

இல எண் NO	சேவை மட்டம் சேவை மட்டம் Service Level	அனுமதிக்கப்பட்ட ஏதெனினும் Approved	2015 மதிப்பீடு ஏதெனினும் Estimate	2016 மதிப்பீடு ஏதெனினும் Estimate
4	சிரேஷ்ட மட்டம் சேவை மட்டம் Senior Level	1	0	1
3	மூன்றாம் மட்டம் சேவை மட்டம் Tertiary Level	1	1	1
2	இரண்டாம் மட்டம் சேவை மட்டம் Secondary Level	42	41	42
1	ஆரம்ப மட்டம் சேவை மட்டம் Primary Level	3	3	3
மொத்தம் Total		47	45	47



தலைப்பு கிடைசு Head	463	மாகாண மோட்டார் போக்குவரத்துத் திணைக்களம் பலான் டீர்டர் ரட் புவாகன டேபார்ட்மென்டு Provincial Department of Motor Traffic
நிகழ்ச்சித்திட்டம் வகிபவகை Programme	10	வரி மற்றும் தீர்வைகள் மீதான நிர்வாகம் வடூ னா னாய்து பரிபாலகை Tax & Duty Administration
கருத்திட்டம் வகாபாகிவ Project	02	பொது நிர்வாகமும் நிதியும் பொது பரிபாலகை னா ஆலக General Administration & Finance

**விடயக்குறியீடு ரீதியாக செலவினங்களின் தொகுப்பு வகை விவரம் அனைத்து விவரம் வரம்பில்**  
**Summary of Expenditure by Object Code**

ரூபா. ரூ. Rs.

குறியீடு கெண்டை Code	பிரிவு / விடயத்தலைப்பு காண்டை / வகை விவரம் Category / Object Title	2014 உண்மை வகை Actual	2015 மதிப்பீடு அதீதமேன்து Estimate	2016 மதிப்பீடு அதீதமேன்து Estimate
1	தொகுதிக் கொடை வாஜகிவ புவகை Block Grant (BG)	28,115,433	43,409,000	41,000,000
10	ஆளுக்குரிய வேதனாதிகள் புட்கல பவிவதி Personal Emoluments	15,473,798	18,108,000	21,100,000
1001	சம்பளமும் கூலியும் வடூட் னா வேகை Salaries and Wages	8,844,404	9,649,000	9,120,000
1002	மேலதிக நேர, விடுமுறைக் கொடுப்பனவுகள் அகைவகை னா கிவாஜ திக வடூட் Overtime and Holiday Payments	299,247	1,603,000	600,000
1003	ஏகைவ பபுகள் வேகைத் திகை Other Allowances	6,330,147	6,856,000	11,380,000
11	பிரயாணச் செலவு கைத் விவரம் Travelling Expenses	32,840	125,000	60,000
1101	உள்நாட்டு பிரயாணம் கைத் விவரம் - டேகிவ Travelling - Domestic	32,840	125,000	60,000
12	வழங்கல்கள் வகை Supplies	547,919	820,000	720,000
1201	காகிதாதிகளும் அலுவலக தே.பொருட்களும் லிபி டுவ னா காகிவலகை அகைவகை Stationery and Office Requisites	285,304	400,000	350,000
1202	எரிபொருளும் உராய்வு நீக்கிகளும் ஓகைவகை னா லிபிவகை கைல் Fuel and Lubricants	248,597	400,000	350,000
1203	சீருகைவகை உண்வகை அகைவகை வகை னா கிவகை Diets and Uniforms	4,000	8,000	8,000
1206	இயந்திர, இலத்திரனியல் பொருட்கள் வகைவகைவகை னா விடூலி டுவகைவகை Mechanical and Electrical Goods	10,018	12,000	12,000
13	பராமரிப்பு செலவினங்கள் வகைவகை Maintenance Expenditure	9,748,949	21,142,000	16,850,000
1301	வாகனங்கள் வகை Vehicles	9,618,468	21,000,000	16,680,000
1302	பொறித்தொகுதி, இயந்திரங்கள் மற்றும் உபகரணங்கள் வகைவகை னா வகைவகைவகை Plant, Machinery and Equipment	130,481	92,000	150,000

குறியீடு பெயர் Code	பிரிவு / விடயத்தலைப்பு காணொலி / பெயர் பிணிய Category / Object Title	2014 உண்மை பணிய Actual	2015 மதிப்பீடு ஏட்டிணைத்தல் Estimate	2016 மதிப்பீடு ஏட்டிணைத்தல் Estimate
1303	கட்டடங்கள் கைகட்டிடம் Buildings	0	40,000	20,000
1305	கட்டமைப்புகள் ஓடுகிணை Structures	0	10,000	0
14	ஒப்பந்த சேவைகள் கிணைத்தல் கை கை Contractual Services	804,898	1,664,000	1,220,000
1402	தபாலும் தொலைத்தொடர்பும் கைகட்டிடம் கை கை கை Postal and Communication	83,925	170,000	100,000
1403	மின்சாரமும் நீரும் கைகட்டிடம் கை கை Electricity and Water	96,517	140,000	120,000
1404	வாடகை, கூலிக்கட்டணம் மற்றும் உள்ளூர் வரிகள் கை கை கை கை கை கை Rents, Rates and Local Taxes	270,000	350,000	300,000
1405	ஏனையவை கைகட்டிடம் Others	354,456	1,004,000	700,000
15	மாற்றல்கள் கைகட்டிடம் கை கை Transfers and Grants	288,115	400,000	250,000
1506	அரசு உழியர்களுக்கான சொத்து கட்டி கை கை கை கை கை Property Loan interest to Public Servants	288,115	400,000	250,000
17	மானியங்கள் மற்றும் ஏனைய மீ.வ.செலவுகள் கைகட்டிடம் கை கை கை Subsidies and Other Recurrent Expenses	1,218,914	1,150,000	800,000
1702	எதிர்பாராத சேவைகள் கைகட்டிடம் கை கை Contingency Services	0	10,000	0
1703	ஏனையவை கைகட்டிடம் Others	1,218,914	1,140,000	800,000
2	பிரமாண அடிப்படையிலான கொடை கைகட்டிடம் கை கை Criteria Based Grant (CBG)	97,250	1,000,000	2,000,000
20	மூல. சொத்துகளின் புனர்தீர்மானமும் விரிவாக்கமும் கைகட்டிடம் கை கை கை கை Reha. & Imp. of Capital Assets	0	0	1,000,000
2002	பொறித்தொகுதி, இயந்திரங்கள் மற்றும் உபகரணங்கள் கைகட்டிடம் கை கை கை Plant, Machinery and Equipment	0	0	600,000
2003	வாகனங்கள் கைகட்டிடம் Vehicles	0	0	300,000
2004	ஏனையவை கைகட்டிடம் Others	0	0	100,000
21	மூல. சொத்துகளின் கொள்வனவு கைகட்டிடம் கை கை கை Acquisition of Capital Assets	97,250	1,000,000	1,000,000
2102	தளபடமும், அலுவலக உபகரணங்களும் கைகட்டிடம் கை கை கை Furniture and Office Equipment	97,250	1,000,000	1,000,000
மொத்த செலவினம் கைகட்டிடம் கை கை Total Expenditure		28,212,683	44,409,000	43,000,000



இரண்டாம் அட்டவணை

தேவது ருபலேவைய

Second Schedule

முற்பணக் கணக்குகள் மதிப்பீடு

அந்நிகாரதி திணுதி அட்வைஸ்டீமேன்டுவ

Advance Accounts Estimate

**இரண்டாவது அட்டவணை - 2016    දෙවන උප ලේඛනය - 2016**  
**SECOND SCHEDULE - 2016**

**மாகாண அரசு ஊழியர் முற்பணக் கணக்குகளின் தொகுப்பு**  
**පළාත් රාජ්‍ය සේවා නිලධාරීන්ගේ අත්තිකාරම් ගිණුම් සාරාංශය**  
**SUMMARY OF ADVANCE TO PROVINCIAL PUBLIC OFFICERS ACCOUNT**

ரூபா.    රු    Rs.

இல எண். NO	தலைப்பு Item No	அமைச்சு / திணைக்களம் අමාත්‍යාංශය / දෙපාර්තමේන්තුව Ministry / Department	ஆகக்கூடிய செலவு எல்லை විසඳවෙහි උපරිම සීමාව Maximum Limit of Expenditure	ஆகக்குறைந்த வரவு எல்லை ලැබීම අවම සීමාව Minimum Limit of Receipt	ஆகக்கூடிய වரவுහිමි எல்லை හර සේයන්ගේ උපරිම සීමාව Maximum Limit of Debit Balance
01	40001	ஆளுநர் செயலகம் අණුකාර காட்சியகம் Governor's Secretariat	1,500,000	1,000,000	5,441,000
02	40101	மாகாண பொதுச்சேவை ஆணைக்குழு පළාත් රාජ්‍ය සේවා කොමිෂන් සභාව Provincial Public Service Commission	1,200,000	700,000	3,057,000
03	40201	மாகாண பேரவைச் செயலகம் පළාත් සභා ලේකම් காட்சியகம் Provincial Council Secretariat	1,000,000	475,000	2,872,000
04	41001	முதலமைச்சரின் அமைச்சு - உள்வாராட்சி, தொழிற்துறை மற்றும் தொழி ප්‍රධාන අමාත්‍යාංශය - පළාත් පාලන, කර්මාන්ත හා ව්‍යවසාය ප්‍රවර්ධන. Chief Minister's Ministry - Local Government, Industries and Enterpri	1,800,000	1,100,000	5,657,000
05	41101	மாகாண உள்வாராட்சித் திணைக்களம் පළාත් පාලන දෙපාර්තමේන්තුව Provincial Department of Local Government	7,500,000	5,400,000	21,146,000
06	41201	மாகாண தொழிற்துறைத் திணைக்களம் පළාත් කර්මාන්ත දෙපාර්තමේන්තුව Provincial Department of Industries	3,500,000	2,600,000	11,703,000
07	41301	மாகாண காணி நிர்வாகத் திணைக்களம் පළාත් ඉඩම් පාලන දෙපාර්තමේන්තුව Provincial Department of Land Administration	3,500,000	2,800,000	9,515,000
08	42001	பிரதம செயலாளர் செயலகம் ප්‍රධාන ලේකම් காட்சியகம் Chief Secretary's Secretariat	5,400,000	2,900,000	13,640,000
09	42101	பிரதீப பிரதம செயலாளர் அலுவலகம் - நிதி නියෝජ්‍ය ප්‍රධාන ලේකම් காட்சியகம் - இடீ Office of the Deputy Chief Secretary - Finance	1,600,000	850,000	4,677,000
10	42201	பிரதீப பிரதம செயலாளர் அலுவலகம் - திட்டமிடல் නියෝජ්‍ය ප්‍රධාන ලේකම් காட்சியகம் - සැලසුම් Office of the Deputy Chief Secretary - Planning	3,000,000	1,400,000	8,567,000
11	42301	பிரதீப பிரதம செயலாளர் அலுவலகம் - பொறியியல் නියෝජ්‍ය ප්‍රධාන ලේකම් காட்சியகம் - ඉංජිනේරු Office of the Deputy Chief Secretary - Engineering	800,000	350,000	2,512,000
12	42401	பிரதீப பிரதம செயலாளர் அலுவலகம் - ஆளணிப் பயிற்சி නියෝජ්‍ය ප්‍රධාන ලේකම් காட்சியகம் - පිරිස් පුහුණු Office of the Deputy Chief Secretary - Personnel Training	800,000	450,000	2,194,000
13	42501	மாகாண இறைவரித் திணைக்களம் පළාත් ආදායම් දෙපාර්තමේන්තුව Provincial Department of Revenue	1,700,000	400,000	2,276,000
14	42601	மாகாண கட்டடங்கள் திணைக்களம் පළාත් ගොඩනැගිලි දෙපාර්තමේන්තුව Provincial Department of Buildings	4,000,000	2,850,000	14,603,000
15	43001	மாகாண விவசாயம், கமநல சேவைகள், கால்நடை அபிவிருத்தி, நிர்ப்பா පළාත් කෘෂිකර්ම හා ගොවිජන සේවා, සත්ව පාලන, පාෂාණ හා ජල Provincial Ministry of Agriculture and Agrarian Services, Animal Husb	900,000	750,000	3,852,000

இல எண் NO	தலைப்பு Item No	அமைச்சு / திணைக்களம் ஏலாநகாண்ட / டேலாட்தலேன்துல Ministry / Department	ஆகக்கூடிய செலவு எல்லை லிடடதேலி டுலடதே டிடல Maximum Limit of Expenditure	ஆகக்குறைந்த வரவு எல்லை டேலிதே டலதே டிடல Minimum Limit of Receipt	ஆகக்கூடிய வரவும்தி எல்லை லிட டேலதலதலதல டுலடதே டிடல Maximum Limit of Debit Balance
16	43101	மாகாண விவசாயத் திணைக்களம் டலாந் காடெலதே டேலாட்தலேன்துல Provincial Department of Agriculture	7,000,000	6,500,000	17,347,000
17	43201	மாகாண கால்நடை உற்பத்தி சுகாதாரத் திணைக்களம் டலாந் டலதே டிடலடதே டல டலாந் டேலாட்தலேன்துல Provincial Department of Animal Production and Health	7,000,000	3,800,000	19,256,000
18	43301	மாகாண நீர்ப்பாசனத் திணைக்களம் டலாந் டலதேலாட்தே டேலாட்தலேன்துல Provincial Department of Irrigation	9,000,000	5,700,000	21,020,000
19	43401	மாகாண கூட்டுறவு அபிவிருத்தித் திணைக்களம் டலாந் டலதேலாட்தே டலடதேலாட்தே டேலாட்தலேன்துல Provincial Department of Co-operative Development	5,700,000	4,300,000	17,993,000
20	43501	மாகாண கூட்டுறவு ஊழியர் ஆணைக்குழு டலாந் டலதேலாட்தே டேலாட்தலேன்துல Provincial Co-operative Employees Commission	400,000	250,000	1,441,000
21	44001	மாகாண கல்வி, பண்பாட்டு, விளையாட்டு மற்றும் இளைஞர் டலாந் டேலாட்தலேன்துல, டேலாட்தலேன்துல, டேலாட்தலேன்துல, டேலாட்தலேன்துல Provincial Ministry of Education, Cultural Affairs, Sports and Youth Af	4,000,000	2,200,000	11,691,000
22	44101	மாகாண கல்வித் திணைக்களம் டலாந் டேலாட்தலேன்துல Provincial Department of Education	300,000,000	210,000,000	423,232,000
23	44201	மாகாண விளையாட்டுத்துறைத் திணைக்களம் டலாந் டேலாட்தலேன்துல Provincial Department of Sports	2,500,000	1,450,000	6,957,000
24	45001	மாகாண சுகாதார, சமூக மருத்துவ சேவைகள், சமூக சேவைகள் மற்றும் டலாந் டேலாட்தலேன்துல, டேலாட்தலேன்துல, டேலாட்தலேன்துல, டேலாட்தலேன்துல Provincial Ministry of Health, Indigenous Medicine, Social Services an	1,500,000	950,000	4,397,000
25	45101	மாகாண சுகாதார சேவைகள் திணைக்களம் டலாந் டேலாட்தலேன்துல Provincial Department of Health Services	110,000,000	70,000,000	301,765,000
26	45201	மாகாண சமூக மருத்துவ சேவைகள் திணைக்களம் டலாந் டேலாட்தலேன்துல Provincial Department of Indigenous Medicine	4,000,000	2,500,000	7,515,000
27	45301	மாகாண சமூக சேவைகள் திணைக்களம் டலாந் டேலாட்தலேன்துல Provincial Department of Social Services	4,000,000	2,500,000	12,804,000
28	45401	மாகாண நன்னடத்தை மற்றும் சிறுவர் பராமரிப்பு சேவைகள் திணைக்க டலாந் டேலாட்தலேன்துல Provincial Department of Probation and Child Care Services	3,000,000	1,800,000	9,264,000
29	46001	மாகாண மீன்பிடி, போக்குவரத்து, வர்த்தக வானியம், கிராம அபிவிருத்தி டலாந் டேலாட்தலேன்துல, டேலாட்தலேன்துல, டேலாட்தலேன்துல, டேலாட்தலேன்துல Provincial Ministry of Fisheries, Transport, Trade and Commerce, Rur	2,000,000	575,000	4,413,000
30	46101	மாகாண கிராம அபிவிருத்தித் திணைக்களம் டலாந் டேலாட்தலேன்துல Provincial Department of Rural Development	5,000,000	3,300,000	11,748,000
31	46201	மாகாண வீதி அபிவிருத்தித் திணைக்களம் டலாந் டேலாட்தலேன்துல Provincial Department of Road Development	3,500,000	2,300,000	10,800,000
32	46301	மாகாண மோட்டார் போக்குவரத்துத் திணைக்களம் டலாந் டேலாட்தலேன்துல Provincial Department of Motor Traffic	1,600,000	900,000	5,495,000
<b>மொத்தம் டலதேலாட்தே Total</b>			<b>508,400,000</b>	<b>343,050,000</b>	<b>998,850,000</b>



**வர்த்தக முற்பணக் கணக்குகளின் தொகுப்பு  
வாணிக அறிக்கை கிண்கிணிய சாராண்ட  
SUMMARY OF COMMERCIAL ADVANCE ACCOUNT**

ரூபா. ரூ. Rs.					
இல நா. NO	தலைப்பு கிண்கிணிய Item No	அமைச்சு / திணைக்களம் அலுவலகம் / டெபார்ட்மெண்ட் Ministry / Department	ஆகக்கூடிய செலவு எல்லை புலுபுலு வாலு யபுலுய வபுலு Maximum Limit of Expenditure	ஆகக்குறைந்த வரவு எல்லை புலுபுலு வாலு யபுலுய வபுலு Minimum Limit of Receipt	ஆகக்கூடிய வரவுமீதி எல்லை புலுபுலு வாலு யபுலுய வபுலு Maximum Limit of Debit Balance
01	41202	மாகாண தொழிற்துறைத் திணைக்களம் புலுபுலு வாலு Provincial Department of Industries	1,600,000	1,600,000	4,230,000
02	43102	மாகாண விவசாயத் திணைக்களம் புலுபுலு வாலு Provincial Department of Agriculture	12,000,000	8,000,000	4,000,000
03	43202	மாகாண கால்நடை உற்பத்தி சுகாதாரத் திணைக்களம் புலுபுலு வாலு Provincial Department of Animal Production and Health	19,000,000	15,500,000	3,500,000
04	46202	மாகாண வீதி அபிவிருத்தித் திணைக்களம் புலுபுலு வாலு Provincial Department of Road Development	15,000,000	13,000,000	2,000,000
<b>மொத்தம் புகுவு Total</b>			<b>47,600,000</b>	<b>38,100,000</b>	<b>13,730,000</b>

**முற்பணக் கணக்குகளின் தொகுப்பு அறிக்கை கிண்கிணிய சாராண்ட  
SUMMARY OF ADVANCE ACCOUNT**

ரூபா. ரூ. Rs.				
இல நா. NO	முற்பணக் கணக்கு வகை அறிக்கை கிண்கிணிய காரணிய Advance Account Category	ஆகக்கூடிய செலவு எல்லை புலுபுலு வாலு யபுலுய வபுலு Maximum Limit of Expenditure	ஆகக்குறைந்த வரவு எல்லை புலுபுலு வாலு யபுலுய வபுலு Minimum Limit of Receipt	ஆகக்கூடிய வரவுமீதி எல்லை புலுபுலு வாலு யபுலுய வபுலு Maximum Limit of Debit Balance
01	மாகாண அரசு ஊழியர் முற்பணக் கணக்கு புலுபுலு வாலு Advance to Provincial Public Officers Account	508,400,000	343,050,000	998,850,000
02	வர்த்தக முற்பணக் கணக்கு வாணிக அறிக்கை கிண்கிணிய Commercial Advance Account	47,600,000	38,100,000	13,730,000
<b>மொத்தம் புகுவு Total</b>		<b>556,000,000</b>	<b>381,150,000</b>	<b>1,012,580,000</b>